

# 香取市空き家バンク 物件登録申込書記載例

- ①. 香取市空き家バンク物件登録申込書
- ②. 香取市空き家バンク物件登録カード  
(3枚綴り)
- ③. 同意書

問い合わせ

千葉県香取市佐原口 2127

香取市 都市整備課 住宅班

TEL : 0478-50-1214

FAX : 0478-54-7654

mail : toshi2@city.katori.lg.jp

別 記

第 1 号様式（第 3 条第 1 項第 1 号）

香取市空き家バンク物件登録申込書

記入した日付を  
ご記入ください。

年 月 日

香取市長 様

現住所及びご署名を所有者名義  
でお願いします。共有者がいる場  
合は連名でお願いします。

住 所 \_\_\_\_\_

氏 名 \_\_\_\_\_

香取市空き家バンク実施要綱第 3 条第 1 項の規定により、次のとお  
り空き家バンクへの物件の登録を申し込みます

いずれかの□にチェック  
をお願いします。

1 賃貸借契約等について（どちらかを選んでください。）

- 契約交渉に係る全てについて、一般社団法人 千葉県宅地建  
物取引業協会北総支部に媒介を依頼し、情報を提供すること  
について承諾いたします。
- 契約交渉に係る全てについて、所有者等と利用希望者間で、  
責任をもって行います。

2 私は、香取市暴力団排除条例（平成 24 年香取市条例第 3 号）第  
2 条第 3 号に規定する暴力団員等（以下「暴力団員等」という。）  
又は同条第 1 号に規定する暴力団若しくは暴力団員等と密接な関  
係を有する者ではありません。

3 空き家の現況は、香取市空き家バンク登録カードに記載したとお  
りです。

※ 申込みに当たり記載された個人情報、本事業の目的以外に利用  
いたしません。

賃貸・売却をお選び下さい。

価格のご希望がある場合は

記入してください。

空欄でもかまいません。

2号、第4条)

家バンク物件登録カード

		<input type="checkbox"/> 賃貸 <input checked="" type="checkbox"/> 売却					
物件		家屋状態の目安					
価 格	<input type="checkbox"/> 賃貸 円/月		敷金 ヶ月 礼金 ヶ月		<b>良好</b> ※任意で状態を記入		
	<input checked="" type="checkbox"/> 売却 <b>450万円</b>						
所有者 管理者	〒 <b>287-8501</b>		住所 <b>千葉県香取市佐原口 2127番地</b>				
	氏 名 <b>香取 太郎</b>		TEL <b>0478-54-1111</b>				
	携 帯 <b>XXX-XXXX-XXXX</b>		FAX				
	eメール <b>akiyabank@katori.jp</b>						
その他 連絡先	〒 <b>287-8501</b>		住所 <b>千葉県香取市佐原口 2127番地</b>				
	連絡先名 <b>香取 花子</b>		TEL <b>XXX-XXXX-XXXX</b>				
物件の 概要	面 積		構 造		建 築 年		
	土地 <b>456.78 m<sup>2</sup></b>		<input checked="" type="checkbox"/> 木造		築 <b>32</b> 年		
	建 物	1 階 <b>72.8 m<sup>2</sup></b>		<input type="checkbox"/> 軽量鉄骨造		補修の要否	
		<b>22</b> 坪		<input type="checkbox"/> 鉄筋コンクリート		<input checked="" type="checkbox"/> 補修は不要	
		2 階 <b>42.9 m<sup>2</sup></b>		<input type="checkbox"/> その他		<input type="checkbox"/> 多少の補修必要	
	<b>13</b> 坪		( )		<input type="checkbox"/> 大幅な補修必要		
				<input type="checkbox"/> 現在補修中			
間取り		1 階 <input type="checkbox"/> 居間 ( ) 畳 <input checked="" type="checkbox"/> 台所 <input checked="" type="checkbox"/> 風呂 <input checked="" type="checkbox"/> トイレ <input type="checkbox"/> その他 ( )					
		<input type="checkbox"/> 洋室 ( ) 畳 ( ) 畳 <input checked="" type="checkbox"/> 和室 ( <b>8</b> ) 畳 ( <b>8</b> ) 畳 ( ) 畳					
		2 階 <input checked="" type="checkbox"/> 洋室 ( <b>8</b> ) 畳 ( <b>6</b> ) 畳 <input checked="" type="checkbox"/> 和室 ( <b>6</b> ) 畳 ( ) 畳					
		<input type="checkbox"/> その他 ( )					
利用 状況	<input checked="" type="checkbox"/> 放置 ( <b>2</b> ) 年		電 気 <input checked="" type="checkbox"/> 引き込み済み <input type="checkbox"/> その他				
	<input type="checkbox"/> 別荘		ガ ス <input checked="" type="checkbox"/> プロパンガス <input type="checkbox"/> 都市ガス <input type="checkbox"/> その他				
<input type="checkbox"/> その他		風 呂 <input type="checkbox"/> ガス <input checked="" type="checkbox"/> 灯油 <input type="checkbox"/> 電気 <input type="checkbox"/> その他					
<input type="checkbox"/>		水 道 <input checked="" type="checkbox"/> 上水道 <input type="checkbox"/> 簡易水道 <input type="checkbox"/> 井戸 <input type="checkbox"/> その他					
主要 施設等 への 距離	<input checked="" type="checkbox"/> 駅 <b>4.5 km</b>		下 水 道 <input checked="" type="checkbox"/> 下水道 <input type="checkbox"/> 浄化槽 <input type="checkbox"/> 浸透式 <input type="checkbox"/> その他				
	<input checked="" type="checkbox"/> バス停 <b>0.3 km</b>		トイ レ <input checked="" type="checkbox"/> 水洗 <input type="checkbox"/> 汲取り / <input type="checkbox"/> 和 <input checked="" type="checkbox"/> 洋				
	<input checked="" type="checkbox"/> 市役所 <b>9.8 km</b>		車 庫 <input checked="" type="checkbox"/> 有 <input type="checkbox"/> 無		物 置 <input type="checkbox"/> 有 <input checked="" type="checkbox"/> 無		
	<input checked="" type="checkbox"/> 病院 <b>0.6 km</b>		庭 <input checked="" type="checkbox"/> 有 <input type="checkbox"/> 無		ペ ッ ト <input checked="" type="checkbox"/> 可 <input type="checkbox"/> 不可		
	<input checked="" type="checkbox"/> 消防署 <b>9.8 km</b>		その他特記すべき設備や物件の特徴等 ・ <b>エアコン2台</b> ・ <b>風呂追い焚き機能あり</b>				
	<input checked="" type="checkbox"/> 警察署 <b>10 km</b>						
	<input checked="" type="checkbox"/> 保育園 <b>1.5 km</b>						
	<input checked="" type="checkbox"/> 小学校 <b>1.8 km</b>						
	<input checked="" type="checkbox"/> 中学校 <b>2.5 km</b>						
	<input checked="" type="checkbox"/> スーパー <b>4.7 km</b>						
<input checked="" type="checkbox"/> ホームセンター <b>3.6 km</b>							
<input checked="" type="checkbox"/> <b>コンビニ</b> <b>0.5 km</b>		間取り図 (別紙)		位置図 (別紙)			
特記事項		耐震診断: 未 ・ 済 (補強不要・要補強) ・ 不要					

詳細な物件情報は現地を確認のうえ作成します。

わかる範囲でかまいませんので、ご記入をお願いします。

(その2)

## 位置図

○記入については、目印となる建物、道路、河川等の名称も併せて記入してください

手書きでも地図のコピーを引用しても問題ありません。

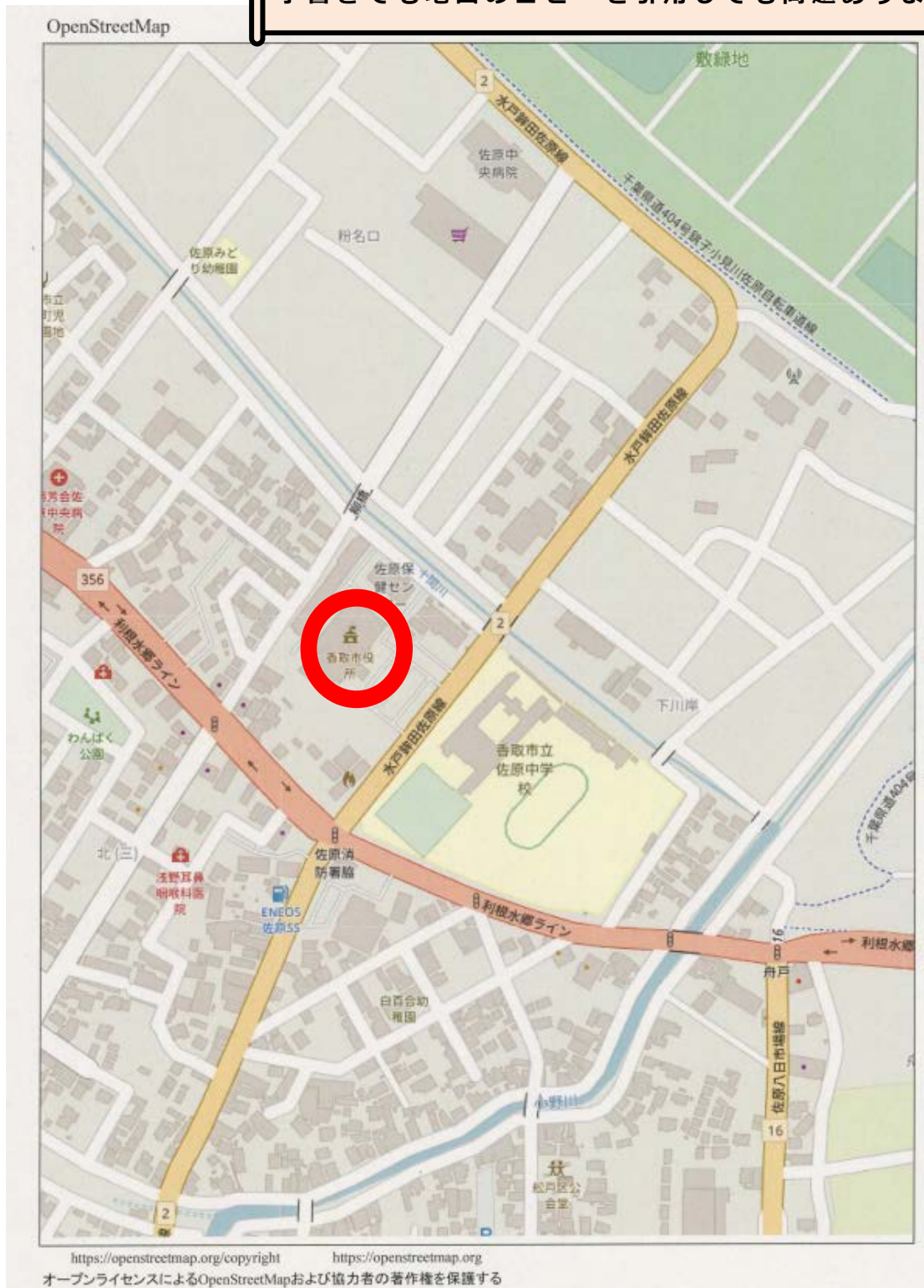

(その3)

間取り

建物・1階

建物の間取りをわかる範囲でご記入ください。

わからない場合、難しい場合は空欄でもかまいません。

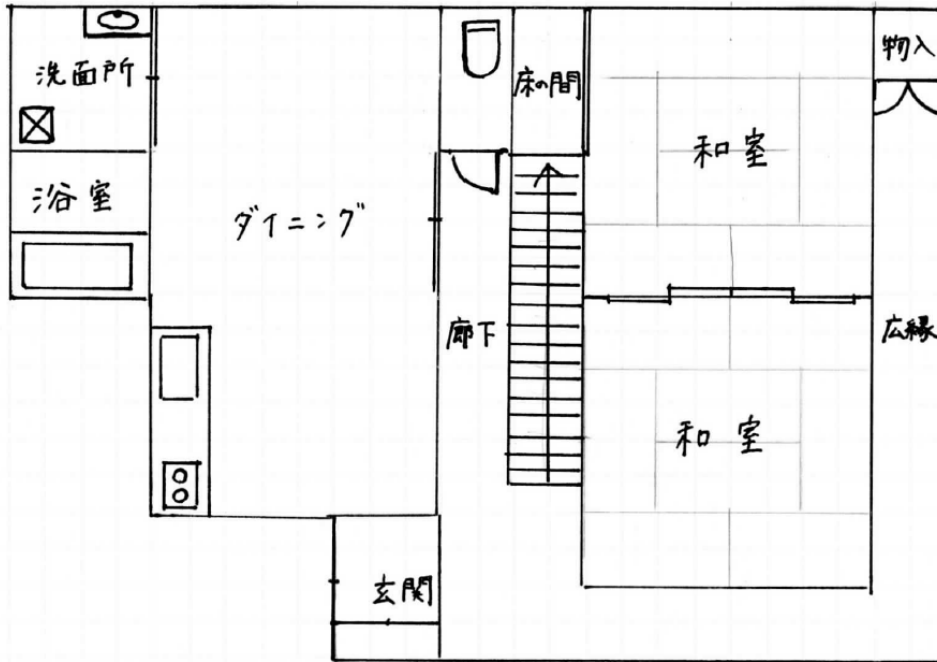

建物・2階

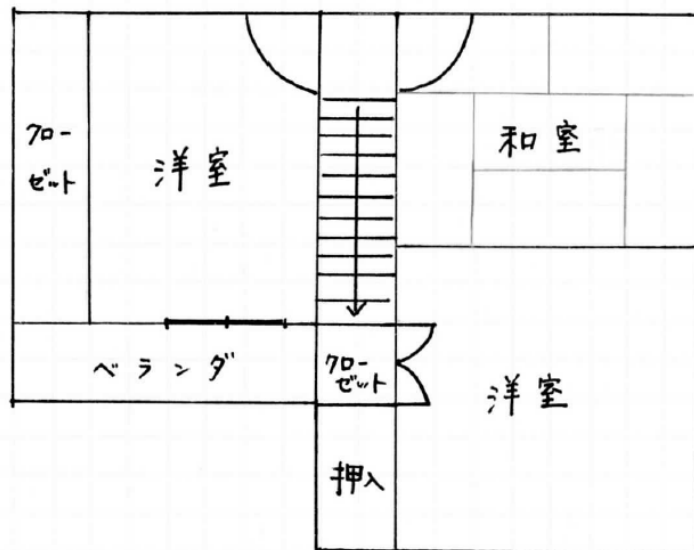

第 3 号様式（第 3 条第 1 項第 3 号）

同意書

香取市長 様

私は、空き家バンクに空き家の登録を申し込むに当たり、下記の内容について同意します。

記

- 1 香取市空き家バンク物件登録カードに記載されている事項のうち、所有者及び管理人が特定されるものを除いて、香取市のホームページで公開すること。
- 2 物件の交渉、契約及び管理に係るトラブルその他損害が発生した場合は、物件登録者、利用登録者、宅地建物取引業者（物件登録者が媒介等を依頼した場合のみ。）間で解決に当たり、市には責任を追究しないこと。

年 月 日

記入した日付を  
ご記入ください。

登録申込者

住所

氏名

現住所及びご署名を所有者名義  
でお願いします。共有者がいる場  
合は連名でお願いします。