

期日	班	資料番号
10/19	3	3

令和元年度 香取市市民事業仕分け

事業名	スポーツ・コミュニティセンター 管理運営事業
担当部課	教育部生涯学習課

香 取 市

事業シート（概要説明書）

予算事業名	スポーツセンター管理費	事業開始年度	H4
上位施策事業名	スポーツ活動の環境整備	担当局・部名	教育部
根拠法令等	香取市小見川スポーツ・コミュニティセンターの設置及び管理に関する条例	担当課・係名	スポーツコミュニティセンター
事務区分	<input checked="" type="checkbox"/> 自治事務 <input type="checkbox"/> 法定受託事務	作成責任者	角田 百合子

実施の背景 「健康は自らが守り、つくるもの」という意識の広がりのもと、住民一人ひとりが取り組んでいるスポーツを通じた健康増進活動を、子供から高齢者までより多くの住民に身近に親しんでもらうため

目的 (何のために) スポーツ及び生涯学習の振興を図り、市民の健全な心身の発達及び健康増進並びにコミュニティの形成に資するための施設の充実を図る

対象 (誰・何を対象に)	市民(市外在住者含)全般	対象者数(全住民に対する割合)			
		77,536	人	(100 %)

実施方法	<input checked="" type="checkbox"/> 直接実施
	<input type="checkbox"/> 業務委託 又は <input type="checkbox"/> 指定管理 (委託先又は指定管理者:)
	<input type="checkbox"/> 補助金〔直接・間接〕 (補助先: 実施主体:)
	<input type="checkbox"/> 貸付 (貸付先:) <input type="checkbox"/> その他 ()

事業概要

事業内容 (手段、手法など)

事業内容

- ・【トレーニングジム】
市民の体力の向上や健康の保持・増進を図るためトレーニングジムを設置する。
設置トレーニング機器 有酸素系運動器具16台、筋トレ系運動器具10台
週に4日トレーナー配置(火・木・土・日) H30年度利用者数 16,767人
- ・【体育館】
市民の健康増進及びスポーツを通じたコミュニティの形成のため体育館の貸出しを行う。
各種団体及び個人利用に対して運動の場所の提供とともに用具の貸し出しを行う
卓球・バトミントン・バスケットボール・バレーボール・ヘルスパレー・ユニカール等
H30年度利用者数 15,606人
- ・【合宿施設】
市内外の青少年のスポーツ活動のため合宿施設を設置する。
収容人員90人 H30年度利用者数 1,571人 利用日数 44日

関連事業 (同一目的事業等) 水上スポーツ大会開催事業・体育協会等の活動支援事業・スポーツ教室等各種イベント開催事業

	2019年度(予算)	2018年度(決算見込)	2017年度(決算)	2016年度(決算)
事業費合計	24,200千円	24,895千円	24,129千円	66,706千円

事業費内訳 (2018年度分)

賃金 3,039千円 消耗品費 389千円 燃料費 319千円 印刷製本費 151千円
光熱熱水費 3,556千円 修繕料 2,385千円 通信運搬費 238千円 警備委託料 387千円
保険料 126千円 施設管理委託料 4,288千円 トレーナー派遣委託料 3,958千円
施設・設備保守点検委託料 897千円 機器借上料 209千円 物品使用料 196千円 備品購入費 2,361千円

人件費	担当正職員	1.0人	7,200千円	1.0人	7,200千円	0.0人	0千円	0.0人	0千円
	臨時職員等	3.0人	5,540千円	3.0人	5,540千円	4.0人	8,040千円	4.0人	8,040千円
	人件費合計	4.0人	12,740千円	4.0人	12,740千円	4.0人	8,040千円	4.0人	8,040千円
総事業費			36,940千円		37,635千円		32,169千円		74,746千円

財源内訳	国県支出金								
	国県支出金の内容								
	地方債								
	その他特財	6,301	千円	7,143	千円	6,947	千円	6,496	千円
	その他特財の内容 使用料								
一般財源	30,639	千円	30,492	千円	25,222	千円	68,250	千円	
財源合計	36,940	千円	37,635	千円	32,169	千円	74,746	千円	

事業シート（概要説明書）

予算事業名		スポーツセンター管理費			事業開始年度		H4	
事業実績	活動実績	【活動指標名】（実績値/目標値）		単位	2018年度	2017年度	2016年度	
		トレーニング利用者数		人	16,767	16,266	14,882	
		体育館利用者数		人	15,606	16,198	16,565	
		宿泊施設利用数		人	1,571	1,231	1,465	
				/	/	/		
単位当たりコスト		/						
事業成果	成果目標 （指標設定理由等）	トレーナーによる適切な指導をはじめ、トレーニング室の整備・点検等を行うことにより、機械器具の利用頻度の向上						
	成果 （目標達成状況）	【成果指標名】（実績値/目標値）		単位	2018年度	2017年度	2016年度	
		トレーニングジム新規登録者数		人	399	497	511	
		体育館利用者増（前年度から比較）		%	△3.7%	△2.2%	+0.2%	
宿泊施設利用者増（前年度から比較）		%	+27.6%	△16.0%	+28.0%			
事業の自己評価 （今後の事業の方向性、課題等）	<p>体育館は、小中学生から高齢者まで幅広く、個人及び団体利用が浸透している。またトレーニング室は利用者登録制とトレーナーの配置により、適切な体力向上が図れることから利用人数は毎年増加している。</p> <p>高齢化が進む中、中高年の健康意識が高まっており、体育施設として市民の利用意識が向上している。開設から27年を過ぎ、施設整備には不良部が見受けられ、今後の維持管理は支出増大が見込まれる。再任用職員の配置と臨時職員の採用により、人的管理コストを抑えつつ、職員削減によるサービス低下をカバーしている。</p>							
比較参考値 （他自治体での類似事業の例など）	<p>旭市総合体育館 トレーニングルーム（健康づくり運動推進事業） （H29年度） 年間利用者数 51,607人 13,818千円 （H30年度） 年間利用者数 56,155人 14,136千円 ※トレーニングルーム室のみの費用で人件費含まず</p>							
特記事項								

施設シート							2019年度					
番号	27		名称	スポーツ・コミュニティセンター管理運営事業			<input checked="" type="checkbox"/> 単独館 <input type="checkbox"/> 複合館					
所在地	香取市小見川5218											
根拠条例等	香取市小見川スポーツ・コミュニティセンターの設置及び管理に関する条例											
土地情報	所有面積	2972.85 m ²	地目	宅地		所管課	生涯学習課					
	借地面積	m ²	借地元			作成責任者						
	総面積	2972.85 m ²	借地料	千円/年		財産区分	<input checked="" type="checkbox"/> 行政 <input type="checkbox"/> 普通					
建物情報	延べ床面積	2655.68 m ²	所有区分	<input checked="" type="checkbox"/> 自己所有 <input type="checkbox"/> 借用		構造	鉄構造					
	建設・取得	平成4年4月(建設・取得)	設計者	(株)ヤタホーム		IS値						
	補助金有無	<input checked="" type="checkbox"/> 有 <input type="checkbox"/> 無				階数	2					
	借用元					借用金額	千円/年					
	建設・取得額	679,800 千円		取得経緯								
	地方債残高	<input type="checkbox"/> 有 (残高 円) 償還 (年/ 年) <input type="checkbox"/> 無										
	改修等	<input type="checkbox"/> 耐震 <input checked="" type="checkbox"/> 大規模改修 <input checked="" type="checkbox"/> バリアフリー化 <input type="checkbox"/> 省エネ対応										
		改修時期・内容・金額	平成28年度 屋根・外壁等改修 45,329円 平成29年度 便座ウォッシュレット工事 1,296千円									
	設置目的	スポーツ及び生涯学習の振興を図り、市民の健全な心身の発達及び健康増進並びにコミュニティの形成に資するため										
	実施事業	生涯学習・スポーツ活動を通じたコミュニティ形成のための施設及び用具等の提供(体育館)										
主な利用者(複数選択可)	<input type="checkbox"/> 官公庁利用 <input type="checkbox"/> 主催事業 <input checked="" type="checkbox"/> 登録団体 (団体数: 5) <input type="checkbox"/> 市内一般企業、団体 <input type="checkbox"/> 市外一般企業、団体 <input checked="" type="checkbox"/> 市民 <input checked="" type="checkbox"/> 市外住民 <input type="checkbox"/> その他 ()											
利用の制限												
開館日数	300 日/年		休館日	月曜日・祝日の翌日(火曜日は除く)								
開館時間	午前9時から午後9時30分 年末年始											
管理体制	<input checked="" type="checkbox"/> 直接管理 <input type="checkbox"/> 業務委託 <input type="checkbox"/> 指定管理 <input type="checkbox"/> 住民等の自主管理											
	(委託先又は指定管理者:) (委託内容・金額・事業者選定方法:)											
施設の概要	名称	アリーナ		名称	トレーニング室		名称	合宿室				
	床面積	805 m ²	部屋数	1	床面積	151 m ²	部屋数	1	床面積	86 m ²	部屋数	4
	名称	浴室		名称	更衣室		名称	シャワー室				
	床面積	30 m ²	部屋数	2	床面積	18 m ²	部屋数	2	床面積	18 m ²	部屋数	2
	名称	会議室		名称	ロッカー室		名称	管理室				
	床面積	70 m ²	部屋数	1	床面積	18 m ²	部屋数	2	床面積	70 m ²	部屋数	1
	名称	研修室		名称	食堂		名称	厨房				
	床面積	74.3 m ²	部屋数	1	床面積	105 m ²	部屋数	1	床面積	35 m ²	部屋数	1
ハード(施設維持管理) ソフト(実施事業) にかかる人員		正規職員	嘱託職員等	委託業者	指定管理者	住民等の自主管理	その他	合計				
	ハード	1.0 人	3.0 人	人	人	人	人	4.0 人				
	ソフト	人	人	人	人	人	人	人				
	合計	1.0 人	3.0 人	0.0 人	0.0 人	0.0 人	0.0 人	4.0 人				

		2019年度（予算）	2018年度（決算見込）	2017年度（決算）	2016年度（決算）								
総支出		24,200 千円	24,895 千円	24,129 千円	66,706 千円								
維持管理費	財源内訳	収入合計	6,302 千円	7,285 千円	7,063 千円	6,600 千円							
		使用料・手数料	6,301 千円	7,143 千円	6,947 千円	6,496 千円							
		国県補助金	千円	千円	千円	千円							
		その他（ ）	142 千円	142 千円	116 千円	104 千円							
		一般財源	17,757 千円	17,610 千円	17,066 千円	60,106 千円							
支出内訳（2018年度分）													
人件費：3,039千円 委託料：11,745千円 光熱水費：3,556千円 修繕料：2,385千円 （修繕内容：トレーニング機器等）		指定管理料のうち管理委託分：		千円									
		減価償却費：		千円									
		地方債の元利償還：		千円									
		その他（ ）		千円									
利用状況	各部屋別稼働率	名称	体育館				平日	100	%	土日祝	100	%	
		午前	70	%	午後	80	%	夜間	100	%	全体	%	
		名称	トレーニングルーム				平日	100	%	土日祝	100	%	
		午前	100	%	午後	100	%	夜間	100	%	全体	100	%
		名称	合宿室				平日	15	%	土日祝	20	%	
		午前		%	午後		%	夜間		%	全体		%
		名称					平日		%	土日祝		%	
		午前		%	午後		%	夜間		%	全体		%
	その他部屋情報	浴室	2		室	管理室	1		室				
		会議室	1		室	食堂	1		室				
その他				室									
自己評価・特記事項等	<p>体育館は小中学生から高齢者まで幅広く、個人及び団体利用が浸透している。また、トレーニング室は利用者登録制とトレーナーの配置により、適切な体力向上が図れることから利用人数は毎年増加している。高齢化が進む中、中高年の健康意識が高まっており、体育施設として市民の利用意識が向上している。</p>												

香取市小見川



スポーツ・コミュニティセンター



〒289-0313

千葉県香取市小見川5218

TEL 0478-83-0101

FAX 0478-83-0149

E-mail



施設の案内



体育館

敷地面積	2,972m ²
構造	鉄骨造2階建
建築面積	延床面積 2,655.68m ²
	1階床面積 1,760.00m ²
	2階床面積 895.68m ²

○ 体育館	バレーコート	2面
	バドミントンコート	3面
	バスケットコート	1面

○ トレーニング室

心肺持続力系：16台
 ランニングマシン 4台、クロストレーナー 3台
 コードレスバイク 6台・ステップマシン 1台、外

筋力トレーニング系：6台
 レッグプレス 1台、レッグエクステンション 1台
 シーテッドレッグカール 1台、外

フリーウェイト系：4台、
 ベントレッグ 1台、バックエクステンション 1台
 スミスプレス 1台、ダンベルセット1台

○ 宿泊施設 90人程度



トレーニング室

<1階>

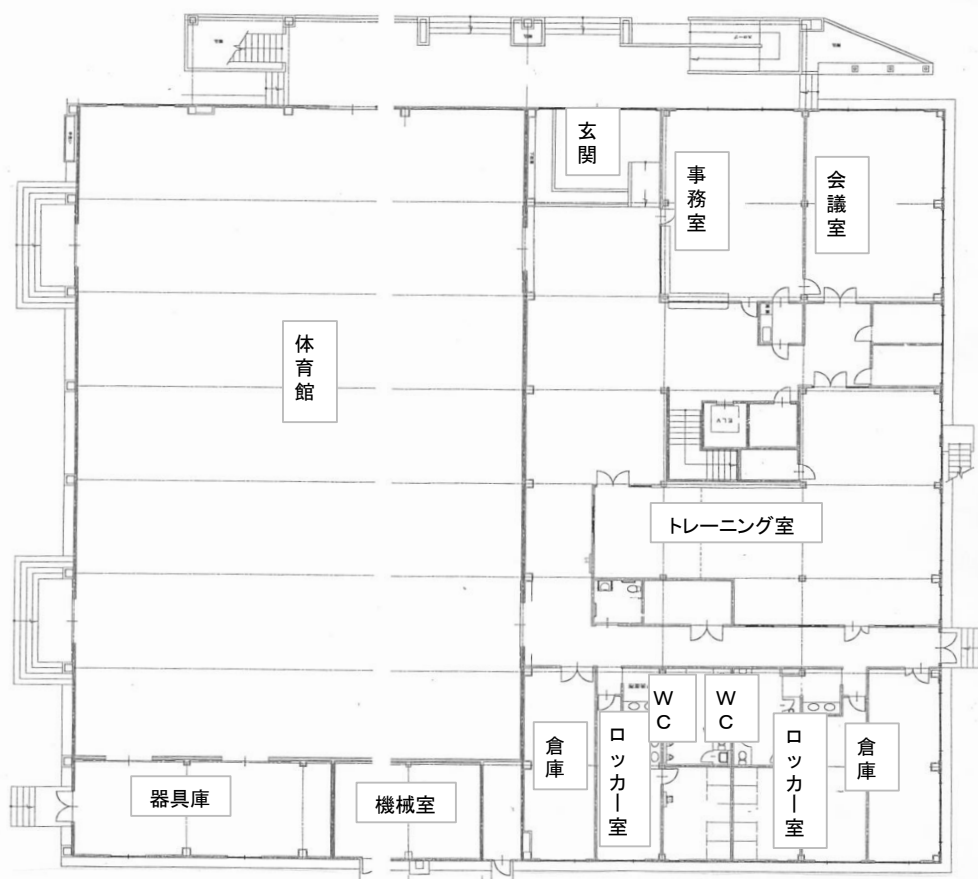



合宿室



研修室



食堂



浴室

<2階>

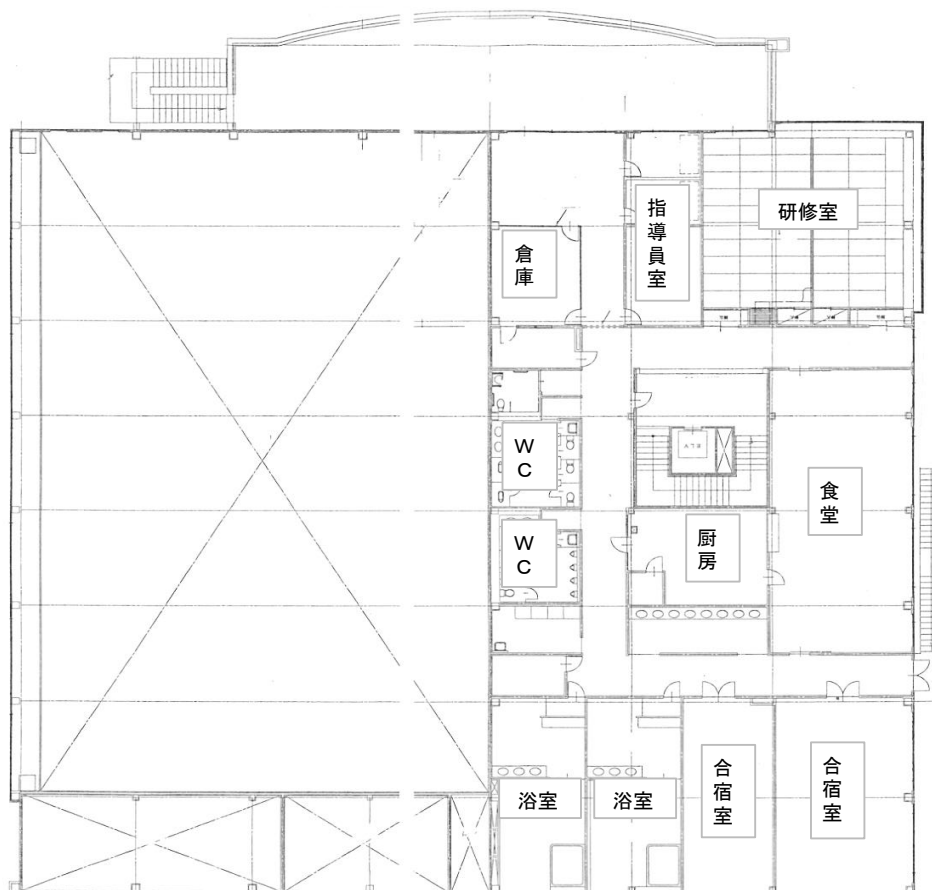

令和元年10月から 公共施設の使用料が変わります

市内には文化施設やスポーツ施設といったさまざま公共施設があります。

これらの施設の管理運営費は、市民の皆さんに納めていただいている「税金」と利用者が支払う「使用料」で賄われています。

市民全体の負担の公平性を保つためには、施設の利用者に適切な負担をいただきながら「税金」と「使用料」のバランスを保つことが大切であることから、市では、平成25年に「使用料・手数料の見直しに関する基本方針」を策定し、使用料算定方法の統一を図るとともに、定期的に料金の見直しを行うことを決めました。

前回の見直しから、一定期間が経過していることから、このたび、令和元年10月1日から使用料を改定することとしました。

引き続き、経費の節減やサービス向上に努め、受益と負担の適正化に取り組みますので、ご理解とご協力をお願いします。

見直しのポイント

- ・「使用料・手数料の見直しに関する基本方針」に基づく共通の算定方法により、施設の管理運営に係る経常的な経費から、1時間あたり、または利用者1人あたりのコストを算出し、さらに利用者負担割合(50%)を乗じて算定しています。
- ・改定上限を設け、改定前の1.5倍を超えることがないようにしています。

新料金の適用時期

新たな使用料は、令和元年10月1日以降の施設利用に適用します(令和元年9月30日以前に申請する場合も含みます)。

料金改定の概要 (詳細は、各施設にお問い合わせください)

◇小見川スポーツ・コミュニティセンター ☎(83)0101

施設名		9:00~12:00	13:00~15:30	15:30~17:30	17:30~19:30	19:30~21:30
アリーナ (個人)	小人	100円 ⇒ 130円	100円 ⇒ 130円	100円 ⇒ 130円	130円 ⇒ 160円	130円 ⇒ 160円
	大人	200円 ⇒ 250円	200円 ⇒ 250円	200円 ⇒ 250円	250円 ⇒ 300円	250円 ⇒ 300円
アリーナ (団体)	小人	1,000円 ⇒ 1,300円	1,000円 ⇒ 1,300円	1,000円 ⇒ 1,300円	1,300円 ⇒ 1,600円	1,300円 ⇒ 1,600円
	大人	2,000円 ⇒ 2,500円	2,000円 ⇒ 2,500円	2,000円 ⇒ 2,500円	2,500円 ⇒ 3,000円	2,500円 ⇒ 3,000円
会議室		2時間につき 500円				
研修室		2時間につき 500円				
食堂・厨房 (団体)	小人	1,000円	1,000円	1,000円	1,300円	1,300円
	大人	2,000円	2,000円	2,000円	2,500円	2,500円
トレーニング室 (個人)	小人	2時間以内 150円				
	大人	2時間以内 250円				
宿泊施設	小人	1人1泊 1,500円				
	大人	1人1泊 2,000円				

※本市に住所を有する者及び本市へ通学又は通勤する者以外の場合：料金2倍
 ※アリーナの面積の2分の1を超えない場合の使用料：料金1/2