

かとり

Kat^{cori}

香取市長選挙

4月27日(日)

あなたの投票が香取市第3章を決める

投票記録所

平成26年 No.194

4月15日号



写真は成人式で行われた新成人による模擬投票

願いこめ 責任果たす 投票日

任期満了に伴う香取市長選挙が、4月27日(日)に行われます。

今後の市政を運営する代表者を選ぶ大切な選挙です。棄権することなく、みんなで投票しましょう。

投票日時・場所

■投票日時
4月27日(日) 7時～20時

■投票所

投票日当日は、あらかじめ定められた投票所以外では投票できません。投票に行く際には、郵送される投票所入場券に記載された投票所を確認ください。

■投票所の変更

栗源支所の改修工事に伴い、次の対象地区の皆さんの選挙当日の投票所が「栗源B

&G海洋センター」に変更になります。

◇対象地区 岩部、助沢、西田部、苅毛、荒北、高萩(浅黄東部の区域に限る)

投票できる人

投票できる人は、満20歳以上(平成6年4月28日以前に生まれた人)の日本国民で、平成26年1月19日以前に香取市に転入の届け出をし、引き続き香取市に住民登録のある人です。

投票所入場券を郵送します

入場券は、告示日である4月20日(日)から、住民票の世帯ごとに封書で郵送します(入場券を紛失した人、届いていない人でも選挙人名簿に登録

■入場券のデザインが変更

見本

料金後納郵便
郵便区内特別選挙事務

※同一世帯6人まで印刷されています。

投票所入場券在中
香取市長選挙
投票日 平成26年4月27日(日)
時間 午前7時から午後8時まで

投票所のご案内

【※OO市選挙区】
OO小学校体育館

※この入場券は4月4日現在の住民記録により作成しております。

【お問い合わせ先】
香取市選挙管理委員会
電話 0478(50)1227

○開封方法
・右の順に丁寧に開いてください。

①ここから開いてください。

されていれば投票できます。

また、入場券の裏面に「期日前投票宣誓書兼請求書」が印刷されています。期日前投票を利用する場合は、事前に必要事項を記入の上、期日前投票所へ持参してください。

開票

開票は、即日開票で21時15分から香取市民体育館で行われます。

問い合わせ
選挙管理委員会 ☎(50)1227

期日前投票

投票日当日、仕事や旅行などで投票に行けない人は、期日前投票ができます。お住まいの地区にかかわらず、どの期日前投票所でも投票ができますので利用ください。

■日時

4月21日(月)～26日(土)
8時30分～20時

※市役所以外の各支所は18時まで

■場所

- ◇市役所1階市民ホール
 - ◇小見川支所1階101研修室
 - ◇山田支所1階市民ギャラリー
 - ◇栗源支所仮事務所(栗源支所の北側駐車場)
- ※栗源支所は改修工事のため、仮事務所での投票をお願いします



不在者投票

仕事や旅行、学生などで市外に滞在中の場合は、滞在先の選挙管理委員会ですべて不在者投票ができます。また、障害者や要介護者で一定の要件に該当する場合は、郵送により自宅で不在者投票ができますので、お早めに請求または問い合わせください。

なお、都道府県選挙管理委員会指定の病院や福祉施設などに入院・入所中の人は、その施設内で投票ができますので、各施設へ問い合わせください。

期日前投票宣誓書兼請求書

平成 年 月 日

氏名 生年月日 期・大・昭・平 日

住所 香取市

事由

- 1 仕事・学業等に就事
- 2 外出・旅行・滞在など
- 3 病欠・出産など

投票所への届出

※は、選挙の日上と選挙日に該当する見込みなので、期日前投票をしなくてはならない記載が真実であることを誓い、投票用紙を請求します。

見本

■入場券(うら)

香取市長選挙 投票所入場券

投票区 票 整理NO

投票所

氏名

投票日時

平成26年4月27日(日)
午前7時～午後8時

受付番号

見本

■入場券(おもて)

香取市環境基本計画 中間見直しを行いました



環境基本計画 重点施策

市民アンケートなどの結果やこれまでの取り組みの進捗状況の検証を踏まえ、今後5年間で優先的に取り組むべき重点施策を選定しました。

河川環境保全と水質向上対策の充実

汚水処理人口の増加促進や河川清掃活動の充実などに取り組みます。

ごみの発生抑制と再資源化の推進

ごみの分別徹底による排出量の削減やごみ排出方法の統一による資源ごみの排出利便性の向上に取り組みます。

再生可能エネルギーの普及と積極的利用

太陽光エネルギーなどの再生可能エネルギーの普及促進やメガソーラー設備による太陽光エネルギーの有効利用に取り組みます。

パートナーシップによる活動の推進

環境保全活動に関するネットワークの拡大・充実や市民団体、事業者、市が連携した環境イベントを開催します。

身近な生活環境から地球温暖化まで幅広い環境問題に対応するために、環境保全などに関する施策や行動を定めた「香取市環境基本計画」を平成21年3月に制定して5年が経過しました。

このため、社会情勢や市民ニーズの変化などに合わせて計画の中間見直しを行いました。

計画の期間
この計画は、平成21年度を初年度とし、10年後の平成30年度を目標年度としています。ただし、地球環境問題など長期的視点が必要な分野もあるため、21世紀半ばも展望し

飲料水兼用耐震性 貯水槽が完成

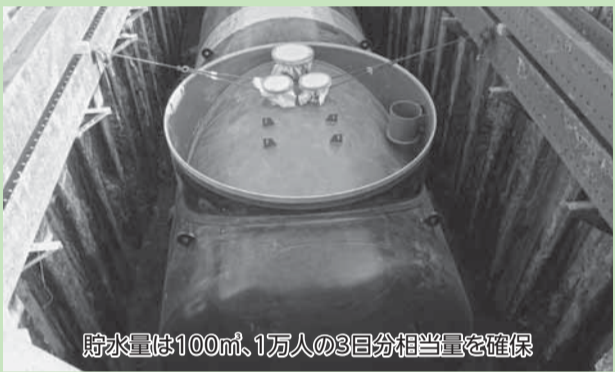

貯水量は100㎡、1万人の3日分相当量を確認

東日本大震災では水道施設の被災により、長期の断水を余儀なくされました。この教訓を踏まえ、市では水道断水時に、迅速な飲料水の配布を行うことができるように、飲料水兼用耐震性貯水槽の整備を進めてきました。

このたび、新島中学校と府馬小学校の設置工事が完了しました。貯留水量は100㎡（1人1日3リットルとして、1万人の3日分相当）で、水道本管と接続され、常に水が入り替わる仕組みです。

平成26年度は、小見川地区、栗源地区に同規模の貯水槽を整備し、既に整備済みの市役所本庁舎駐車場の貯水槽を合わせ、合計5基になる予定です。

問い合わせ 総務課 ☎(50)1201

ます。この見直しは、本計画を実効性のあるものにするために、計画の中間年度に合わせて行ったものです。

見直しのポイント
かけがえのない財産である豊かな自然を守りながら市民（市民団体）、事業者、市が連携・協働し、安心して生活できるまちづくりを目指すものとして環境像「豊かな自然に育まれた人と歴史 香取」と基な心かようまち 香取」と基本目標を踏襲し、基本方針や個別施策、重点施策などを見直しました。

基本目標と施策
より良い環境を後世に残すために、5つの基本目標、12の基本方針に再編し、施策の展開を図ります。

問い合わせ
環境安全課 ☎(50)1248

農業者の皆さんへ
経営所得安定対策の加入申請は6月30日(月)まで

国は、恒常的に販売価格が生産費を下回っている作物を対象に、その差額を交付することにより、農業経営の安定とともに、麦・大豆などへの作物転換を促すこととしています。

経営所得安定対策は、主に次の交付金があります。

米の直接支払交付金
米の生産数量目標を達成した農業者に対する交付金

水田活用の直接支払交付金
水田での転作作物の作付に対する交付金

畑作物の直接支払交付金
水田、畑地共通の戦略作物に対する交付金

問い合わせ ☎(50)1258

香取市農業再生協議会（農政課内） ☎(50)1258

4月1日付けで異動した、課長級以上の職員配置をお知らせします。

問い合わせ
総務課 ☎(50)1240

人事異動

4月1日付けで異動した、課長級以上の職員配置をお知らせします。

問い合わせ
総務課 ☎(50)1240

部長級

- ▼総務企画部長 吉田 玄
- ▼経済環境部長 澁谷武男
- ▼建設水道部参事 堀内輝亮

- ▼会計管理者 下川裕之
- ▼教育部長 林 高志

課長級

- ▼総務課長 宮崎秀行
- ▼企画政策課長 伊藤勝弘
- ▼財政課長 久保木浩明
- ▼市民活動推進課長 齋藤 等

- ▼佐原市民活動支援センター1所長 嶋崎真徳
- ▼小見川支所長 伊藤雅啓
- ▼栗源支所長 平野安敏

- ▼社会福祉課長 片野美喜雄
- ▼市民課長 林 春江
- ▼環境安全課長 高橋 博
- ▼都市整備課長 塚原康由
- ▼道路河川管理課長 木内勝司

- ▼教育総務課副参事 久保木豊谷
- ▼香取市学校給食センター1所長 小倉律子
- ▼香取コミュニティセンター1所長 堀越幸子
- ▼議会事務局次長 篠塚和広
- ▼農業委員会事務局次長 八本栄男

- ▼香取広域市町村圏事務組合事務局次長 大友俊郎
- ▼香取広域市町村圏事務組合事務局次長 上野 勉
- ▼香取広域市町村圏事務組合事務局次長 斎藤栄造

- ▼千葉県市町村課 1人
- ▼千葉県道整備課 1人
- ▼千葉県後期高齢者医療広域連合 1人
- ▼成田国際空港(株) 1人
- ▼国土交通省 1人
- ▼千葉県 2人
- ▼千葉県警察本部 1人
- ▼千葉県教育委員会 10人

- ▼他団体からの受入
- ▼国土交通省 1人
- ▼千葉県 2人
- ▼千葉県警察本部 1人
- ▼千葉県教育委員会 10人

人材交流

職員の広い視野と豊かな発想力の醸成や組織の活性化を図るため、人材交流を行っています。

派遣

- ▼農林水産省生産局 1人
- ▼経済産業省商務情報政策局 1人
- ▼国土交通省関東地方整備局 1人
- ▼国土交通省関東運輸局 1人

- ▼国土交通省関東運輸局 1人

他団体からの受入

- ▼国土交通省 1人
- ▼千葉県 2人
- ▼千葉県警察本部 1人
- ▼千葉県教育委員会 10人

- ▼千葉県市町村課 1人
- ▼千葉県道整備課 1人
- ▼千葉県後期高齢者医療広域連合 1人
- ▼成田国際空港(株) 1人
- ▼国土交通省 1人
- ▼千葉県 2人
- ▼千葉県警察本部 1人
- ▼千葉県教育委員会 10人

消費税引き上げに伴い 給付金が支給されます

4月から消費税率が8%へ引き上げられることに伴い、次の制度が創設されました。

支給対象者、支給額、申請方法などの詳細は、6月の広報かとりで掲載する予定です。

臨時福祉給付金

低所得者への負担の影響に鑑み、暫定的・臨時的な措置として「臨時福祉給付金」を支給する予定です。

なお、支給対象者には、別途通知します。

問い合わせ

社会福祉課 ☎(50)1268

子育て世帯臨時特例給付金

子育て世帯の家計への負担を減らし、消費の下支えを図るために、児童手当を受給している人を対象に「子育て世帯臨時特例給付金」を支給します。

なお、支給対象者には、別途通知します。

問い合わせ

子育て支援課 ☎(50)1257

被災者への支援策の 申請期限を延長

被災者生活再建支援金

東日本大震災における被災者生活再建支援金の基礎支援金の申請期間が1年間延長されました。

■対象

東日本大震災により被災時に居住していた住宅が「大規模半壊」「全壊」とされた世帯(アパート可)

※居住する住宅が「半壊」以上、または大きな地盤被害により、やむを得ない事由で住宅を解体した場合は「全壊」扱いとなります

■申請期限

◇基礎支援金 平成27年4月10日(金)まで

※解体の場合は解体完了まで

◇加算支援金 平成27年4月10日(金)まで

問い合わせ

社会福祉課 ☎(50)1209

被災者住宅再建資金利子補給事業

市では、東日本大震災により自ら居住していた住宅に被害を受けた被災者またはその親族が「被災した住宅の修繕」または「市内で新たな住宅の建設・購入」のために100万円以上の資金を金融機関から借り入れた場合、返済利子を助成します。

平成26年3月31日までに融資の実行を受けた人を対象としていましたが、1年間延長し、平成27年3月31日(火)までとします。

■申請期限

◇借入資金に係る第1回目の返済予定日が平成26年中の場合

12月26日(金)まで

◇借入資金に係る第1回目の返済予定日が平成27年1月1日から3月31日の期間内の場合

平成27年3月31日(火)まで

詳細は、都市整備課へ問い合わせください。

問い合わせ

都市整備課 ☎(50)1214

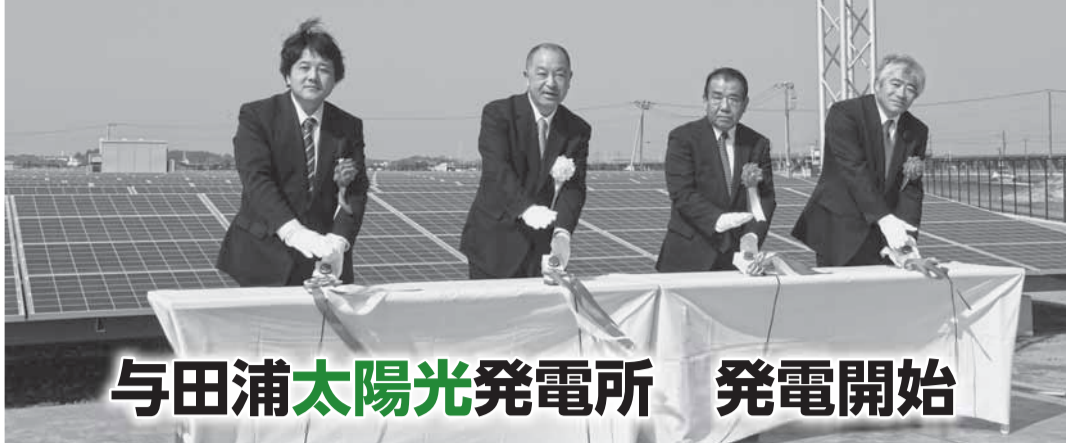

与田浦太陽光発電所 発電開始

▲開所式で行われた発電開始セレモニー

与田浦太陽光発電所の概要

- 場所 津宮4992番地92ほか
- 発電所面積 約3.25ha
- 発電出力 1,750kW
- 年間発電量(推定) 約236万kWh
※一般家庭714世帯分
- 導入設備など
- ◇太陽光モジュール 245W×8,680枚
- ◇パワーコンディショナー 1,750kW
- ◇設置角度 10度

市では、千葉県内では初めて自治体が事業主体となる太陽光発電事業を開始しました。3月25日にその第1号となる与田浦発電所の開所式が行われました。

今後は、太陽光発電所を活用し、地球温暖化防止対策の推進や市有地の有効活用、財政力の強化を図り、収益を市民の皆さんに還元します。

問い合わせ
商工観光課 ☎(50)1234



転倒骨折予防教室を 開催します

日常生活における転倒を予防するため、専門家の指導による「転倒骨折予防教室」を開催します。

以前受講した人でも参加できます

■対象 市民で65歳以上の人

山田会場
◇日時 5月16日(金)・23日(金)・30日(金)、6月6日(金)・13日(金)・20日(金)・27日(金) 13時30分～15時

佐原会場
◇日時 5月13日(火)・20日(火)・27日(火)、6月3日(火)・10日(火)・17日(火)・24日(火) 10時～11時

栗源会場
◇日時 5月16日(金)・23日(金)・30日(金)、6月6日(金)・13日(金)・20日(金)・27日(金) 10時～11時

武道場
◇日時 5月16日(金)・23日(金)・30日(金)、6月6日(金)・13日(金)・20日(金)・27日(金) 10時～11時

小見川会場
◇日時 5月13日(火)・20日(火)・27日(火)、6月3日(火)・10日(火)・17日(火)・24日(火) 10時～11時

階和室
◇日時 5月16日(金)・23日(金)・30日(金)、6月6日(金)・13日(金)・20日(金)・27日(金) 10時～11時

小見川会場
◇日時 5月13日(火)・20日(火)・27日(火)、6月3日(火)・10日(火)・17日(火)・24日(火) 10時～11時

小見川会場
◇日時 5月13日(火)・20日(火)・27日(火)、6月3日(火)・10日(火)・17日(火)・24日(火) 10時～11時

小見川会場
◇日時 5月13日(火)・20日(火)・27日(火)、6月3日(火)・10日(火)・17日(火)・24日(火) 10時～11時

小見川会場
◇日時 5月13日(火)・20日(火)・27日(火)、6月3日(火)・10日(火)・17日(火)・24日(火) 10時～11時

元気なうちからはじめよう！介護予防 基本チェックリストの返信にご協力ください

65歳以上の人(要介護・要支援認定者を除く)を対象に「基本チェックリスト」を送付します。このリストは、日常生活や健康状態などを確認し、自分に必要な介護予防を知る大切な検査です。

いつまでも元気に暮らせるよう「基本チェックリスト」をあなたの介護予防にお役立てください。

■対象 4月1日現在、65歳以上で、要介護・要支援認定を受けていない人(申請中も含む)

■内容 4月中旬、対象者に「基本チェックリスト」を郵送します。記入の上、返信してください。結果を

お知らせするとともに、介護予防教室や介護予防のアドバイスなどを個別に案内します。

■返信期限 5月16日(金) 問い合わせ 佐原・栗源地区 佐原地域包括支援センター

小見川・山田地区 小見川地域包括支援センター

小見川・山田地区 小見川地域包括支援センター

小見川・山田地区 小見川地域包括支援センター



まちかど通信

3/15

香取の地酒・利き酒会

香取の米の地酒誕生「夢遙」

ゆめはるか



▲初めての一口に胸を躍らせるプロジェクトメンバー



稲作農家の高松多可史さん（左）と販売を手掛けるサンライズファームの高木利彦さん（右）



誕生を心待ちにした大勢の人が集まりました

「地元で原料で地酒を造りたい」と発足した酒造りプロジェクト。始動後初の地酒「夢遙」が誕生し、出来栄を披露する利き酒会が風土村で開催されました。原料は、稲作農家の高松多可史さん（高野）が千葉県ブランド米のふさこがねを栽培し、東薫酒造（佐原イ）が醸造を手がけ、それぞれの匠が精魂込めて造り上げました。

ラベルは、地元八都地区の広大な田園風景をイメージ。杯を傾け合いながら、広がる黄金色の稲穂と青空のように壮大な「夢」を語り明かしてほしいという思いが込められています。

試飲会は、冷えた生酒の出来栄に陶酔しながら、にぎやかな集いとなりました。

3/7~9

出会い・ふれあい・学びあい

佐原公民館祭り



▲たくさんの力作が並び来場者を楽しませました

公民館教室・講座の受講生や登録サークル会員などが1年間の学習の成果を発表する佐原公民館祭りが、3日間にわたり、佐原中央公民館で開催されました。館内では、フラワーアレンジメントや木版画などのさまざまな作品展示や、体験コーナー、実技披露、作品の配布があり、また、料理教室の受講生による300食分の試食サービス、茶道サークルの抹茶のサービスなどが行われ、多くの人が訪れました。

3/13

自衛隊入隊予定者激励会

人の役に立つ自衛官に

4月から自衛隊に入隊する香取市出身者6人の激励会が市役所で行われました。



▲自衛隊に入隊する6人の皆さん

6人は「人々のお役に立てるよう頑張りたい」「国を守る立派な自衛官になりたい」などと力強く抱負を語ってくれました。



宇井市長は「東日本大震災での自衛隊の献身的な給水活動のご活躍とご恩は決して忘れることはない。希望と誇りを胸にたくましい自衛官になってほしい」と激励しました。

3/16

公民館交流会

練習の成果を出し切って

山田公民館・佐原中央公民館による各種教室やサークルなどで学ぶ人たちが、音楽や舞踊など1年間の学習成果を舞台発表する「公民館交流会」が、山田公民館で行われました。



▲篠笛入門教室の生徒による演奏

佐原中央公民館の教室生たちは、佐原文化会館が大規模改修工事で使用できないことから、発表の場所を山田公民館に移し、山田公民館の教室生たちといっしょに発表会を行うことで、お互いの交流を深めました。

3/13

災害時に福祉施設は福祉避難所へ

災害発生時における福祉避難所の設置運営に関する協定締結式



▲市内13団体（15事業所）と市が協定を結びました

市内の福祉施設事業者と市は「災害発生時における福祉避難所の設置運営に関する協定」を締結しました。災害時に避難する人の中に要介護者や障害者などがある場合、一般的な避難所では対応が難しいことがあります。市は、市内の民間福祉施設事業者のもつ福祉施設を福祉避難所として使用できればとの考えから、福祉事業者へ協力を要請したところ、13の団体から賛同を得られ、協定締結の運びとなりました。



伊東 諒祐くん

1歳9カ月(伊地山)

パパ 英明さん
ママ ゆかりさん

家族の宝♡笑神様!
元気な甘えん坊の三男



菱木 徠玖くん

1歳9カ月(小見)

パパ 勇希さん
ママ 祥子さん

車が大好きな徠玖。
愛を与え、愛される人になっ
てね♡



蘭田 晴くん

1歳9カ月(下小堀)

パパ 裕さん
ママ 悦未さん

元気いっぱい!!
やんちゃ坊主



安部 陽依ちゃん

1歳9カ月(境島)

パパ 浩章さん
ママ 香苗さん

大好物は納豆ごはん♡
いっぱい食べて大きくなあれ

みて うちの子

3/18

銚子商工信用組合職員に香取警察署長が感謝状を贈呈

詐欺を未然に防いだ功労をたたえ

銚子商工信用組合佐原支店の石毛健夫さん、浅野菜里さんは、預金の引き落としで来店されたお客さんに対し、振り込め詐欺を疑い、被害を未然に防止したことにより、香取警察署長から感謝状が贈呈されました。



▲小島署長から感謝状が渡されました

浅野さんは「窓口業務はこうした詐欺を未然に防ぐ意味でも大切な役割があると感じました。これからも声掛けを続けていきたいです」と話してくれました。

3/18

巣立ちの春

小見川中央小学校 卒業式



▲卒業生全員による感謝の気持ちを込めた「合唱」

平成25年度、創立140年を迎えた小見川中央小学校で卒業式が行われました。校長式辞では、岩瀬校長が99人の卒業生に対し「一人に優しく」「努力をあきらめない」という2つの言葉を送りました。また、在校生は思いを込めた「送る言葉」を述べ、卒業生といっしょに合唱しました。

市長日誌

3月の主な行動



▲小見川北小学校利北分校閉校記念式典

- 3月 3日(月) 災害公営住宅視察
- 4日(火)・5日(水) 市議会3月定例会本会議一般質問
- 7日(金) 市議会3月定例会予算審査特別委員会
佐原高校定時制卒業証書授与式
- 8日(土) 山田中学校卒業証書授与式
- 10日(月)・11日(火)
市議会3月定例会予算審査特別委員会
- 12日(水) 香取地域農林業振興協議会
- 13日(木) 福祉避難所締結式/自衛隊入隊予定者
激励会/優良商工従業員表彰式
- 14日(金) 津宮小学校卒業証書授与式
- 18日(火) 佐原小学校卒業証書授与式
- 19日(水) 市議会議会運営委員会・3月定例会本会議・
全員協議会
- 20日(木) 香取市東庄町病院組合議会全員協議会・定例会
- 22日(土) 佐原農業協同組合通常総代会
- 23日(日) 小見川北小学校利北分校閉校記念式典
- 25日(火) 消防本部・佐原消防署庁舎竣工式/与田浦太陽光発電所開所式
- 26日(水) ファームサポートかとり(株)TMRセンター竣工式
- 27日(木) 防災会議/成田国際空港騒音対策委員会
- 28日(金) 栗源分遺所庁舎竣工式
- 29日(土) かとり農業協同組合通常総代会

今月のおすすめ

本棚

皆さんに読んでほしい小説やエッセイ、旅行記や絵本など、バラエティーに富んだ本を紹介します。

問い合わせ 佐原中央図書館 ☎(55)1343



子どもをひとり暮らしさせる! 親の本
大学生を支える物と部屋と心の準備

主婦の友社編 上大岡 トメ/絵
仕送りの額はいくらが適正? 引越しの手続きって何をすればいい? 大学進学でひとり暮らしを始めるわが子の巣立ちに向けて、親のやることを具体的に紹介する。専門家のアドバイスや経験した親の声も掲載。(主婦の友社)



図解国会の楽しい見方
政治のしくみを裏側も含めサッと学び直す本

政治のニュースや国会中継を見ていると不意にわいてくる素朴な疑問に答えるとともに、内閣の仕組みや各省庁のはたらき、官僚の役割、国会議事堂の成り立ちなど、日本政治の仕組みを裏側も含めてやさしく解説。(東京書籍)



まちにはいろんなかがいて

佐々木マキ/文・写真

マンホールや公園の遊具をじーっと見ていると、だんだん顔に見えてくる。まちを歩いていると、ほら、ここにもあそこにも顔があった。あなたも、顔を探してみよう。(福音館書店)

県立佐原病院健康教室

- 日時 4月24日(木) 15時30分～
 - 場所 県立佐原病院1階多目的ホール
 - 内容 腰部脊柱管狭窄症の診断と治療
 - 講師 県立佐原病院 整形外科部長
 - 参加費 無料(予約不要)
- ☎県立佐原病院 (54)1231

催し



いきいき山田 鯉のぼりまつり



谷津田をわたる風に乗って、橋堰上空を鯉のぼりが泳ぐ季節となりました。水辺遊歩道から、あるいは里山の頂上からの眺望をお楽しみください。

■掲揚期間 4月21日(月)～5月6日(休)

メインイベント

- 日時 5月3日(祝) 10時～15時
※雨天時は、4日(祝)に順延
- 場所 橋ふれあい公園
- 内容 ボート乗船体験、佐原張子などの手作り体験、ふれあい市・地域交流フェア(地元団体などによる出店)、ピクニックコンサート(地元団体による演奏など)、子ども向けイベントなど

☎岡商工観光課 (50)1212

チャリティ水郷カラオケ 歌謡祭

- 日時 5月11日(日) 11時30分～
 - 場所 小見川市民センター「いぶき館」多目的ホール
 - 入場料 無料
- ☎水郷カラオケ会 倉田 (83)2358

市役所 ロビーコンサート

市役所のロビーを利用した、ロビーコンサートを開催します。

- 日時 4月30日(水) 12時15分～45分
 - 場所 市役所1階ロビー(情報コーナー)
 - 出演 ドゥビ伊藤オーケストラ
 - 入場料 無料
- ☎岡生涯学習課 (50)1224

〈広告〉

頭痛・めまい・しびれ・脳ドック・健康診断

あいざわクリニック

肺炎球菌予防接種(65歳以上助成金あり)

香取市助成対象(国保40歳以上)の方は

脳ドック23,200円になります。

土日祝日も診療。休診日なし ☎55-8001

キッズサッカーコミット



- 対象 おおむね4歳～7歳の市内在住者
 - 期日 6月1日(日)(雨天時は8日(日))
 - 場所 佐原河川敷緑地自由広場
 - 参加費 1人500円
 - 申込 5月12日(月)までに、各学校、幼稚園、保育所(園)で配布された申込書を学校単位で申し込み
- ☎サッカー協会 円城寺 090(3516)8160

無料相談



千葉労働局による 労働相談

千葉労働局では、解雇やいじめ・嫌がらせなど、職場のトラブル解決のため相談に応じています。

相談には専門の相談員が応じ、費用は無料です。その他、助言・指導制度・あっせん制度などの紹介もします。

☎千葉労働局総合労働相談コーナー 043(221)2303

3月実施分 大気中の放射線量測定結果

市役所での測定は、閉庁日を除く毎日実施し、市役所以外は週1回実施しています。(天候不良などの場合は除く) 詳しい測定結果は、市ホームページをご覧ください。

測定場所	測定値(最大値)	
	地上0.5m	地上1.0m
市役所	0.09	0.10
府馬小学校	0.05	0.05
新島中学校	0.05	0.06
小見川幼稚園	0.08	0.08
栗源保育所	0.07	0.07

単位: $\mu\text{Sv/h}$ = マイクロシーベルト/時
※除染などの対策が必要な目安: 0.23 マイクロシーベルト/時以上

問い合わせ 環境安全課 ☎(50)1248

身近な相談室

市民相談

閉庁日を除く毎日 8時30分～16時30分

- 市民活動推進課 ☎(54)1138
- 小見川支所 ☎(82)1116
- 山田支所 ☎(78)2116
- 栗源支所 ☎(75)2111

法律相談

市民対象 9時30分～14時 予約は市民活動推進課(先着10人) ☎(54)1138

- 小見川支所 4月22日(火)(予約日 4月15日(火))
- 市役所 5月14日(水)(予約日 5月7日(水))

そのほかの相談

●行政相談・人権相談

- 4月18日(金) 13時30分～15時30分
- 市民活動推進課 ☎(54)1138
- 5月21日(水) 13時30分～15時30分
- 市民活動推進課 ☎(54)1138
- 小見川支所 ☎(82)1116
- 山田支所 ☎(78)2116
- 栗源支所 ☎(75)2111

●消費生活相談

- 閉庁日を除く毎日 9時～16時
- 消費生活センター ☎(50)1300

●司法書士による法律相談(予約者優先)

- 4月15日(火)、5月7日(水)・20日(火) 10時～15時
- 市民活動推進課 ☎(54)1138

●交通事故相談(要予約)

- 5月13日(火) 10時～15時
- 環境安全課 ☎(50)1248

●心配ごと相談

- 5月1日(木) 10時～15時
- 社会福祉協議会本所 ☎(54)4410

●生活困窮者の自立支援相談

- 閉庁日を除く毎日 9時30分～16時30分
- 香取自立支援相談センター ☎(79)0516

●農業制度資金定期相談窓口

- (市役所7階701会議室) 5月13日(火) 13時～16時
- (株)日本政策金融公庫千葉支店農林水産事業 農政課 ☎043(238)8501 ☎(50)1258

千葉県香取健康福祉センターの相談

☎(52)9161

●精神保健福祉相談(要予約)

- 4月16日(水)・23日(水)、5月14日(水) 13時30分～

●エイズ、クラミジア、梅毒、B型・C型肝炎検査(無料・要予約)

- 4月28日(月)、5月12日(月) 13時～14時受付

●配偶者からの暴力に関する相談(要予約)

- 来所相談(水曜日) 電話での相談(月～金曜日) 9時～17時 ☎(52)9310

親子と成人の保健(5月)

子どもの健診

健診の対象地区は、佐原…佐原・栗源、小見川…小見川・山田で、()内は対象者の生年月日です。

■4カ月児健診

佐原…7日(水) 13時～13時30分 (平成26年1月生)

■10カ月児健診

小見川…14日(水) 13時～13時30分 (平成25年6～7月生)

佐原…28日(水) 13時～13時30分 (平成25年6月生)

■1歳6カ月児健診

佐原…21日(水) 13時～13時30分 (平成24年10月生)

■2歳児歯科健診

佐原…9日(金) 13時～13時15分 (平成23年11～12月生)

■3歳児健診

小見川…13日(火) 12時30分～12時45分 (平成22年10～11月生)

佐原…20日(火) 13時～13時15分 (平成22年11月生)

子どもの予防接種

個別予防接種

市内契約医療機関で接種してください。

■BCG予防接種

■4種混合予防接種

■3種混合予防接種

■不活化ポリオ予防接種

■麻しん風しん混合(MR)予防接種

■日本脳炎予防接種

■2種混合予防接種

■ヒブワクチン予防接種

■小児用肺炎球菌予防接種

各種教室・相談

■ママパパ教室(要申込)

佐原…8日(木)・15日(木) 13時～13時10分

■ことばとこころの相談・教室(要申込)

「子どもとの関わり」「ことば」「運動発達」など、乳幼児期の発達上の、心配ごとの相談に応じています。

■みんなの健康相談

血圧測定や子どもの身体測定などを行います。

佐原…7日(水) 9時30分～10時

開催場所

佐原…佐原保健センター

小見川…小見川保健センター

表記の時間は受付時間です。

☎岡健康づくり課 (50)1235

健康相談ダイヤル24 ☎0120(110)474

皆さんの健康に関する相談をお受けします。お気軽に電話ください。(24時間対応、相談料・通話料は無料)

休日の夜間 急病診療

診療時間は日曜日と祝日の19時から22時までです。必ず保険証をお持ちください。

月日	内科	外科
4月20日(日)	坂本医院 ☎(52)3381	根本医院 ☎(54)2823
27日(日)	榊原医院 ☎(52)2820	佐原泌尿器クリニック ☎(54)3390
29日(祝)	越川クリニック ☎(55)8030	日新外科胃腸科医院 ☎(54)5977
5月3日(祝)	島崎医院 ☎(55)1221	あいざわクリニック ☎(55)8001
4日(祝)	越川医院 ☎(52)5202	本多病院 ☎(82)3181
5日(祝)	山野病院 ☎(55)1225	布施外科医院 ☎(52)4580
6日(休)	みやうちクリニック ☎(70)8808	宇井整形外科医院 ☎(52)3131
11日(日)	石井内科医院 ☎(55)1414	根本医院 ☎(54)2823

暮らしの情報

☎…問い合わせ 申…申し込み 受…受け付け 応…応募
フ…フリーダイヤル ファ…ファクス メール…メールアドレス ホーム…ホームページアドレス

Information

2014. April

募集

臨時保育士・調理員 登録者

市内公立保育所で、保育士または調理員に欠員などが生じた場合に勤務できる人(登録者)を募集します。

■対象 保育士の資格または調理師免許のある55歳くらいまでの健康な人
※詳細は問い合わせください

☎子育て支援課 ☎(50)1257

お知らせ

千葉県動物愛護センター 動物愛護事業

飼い主探しの会(予約制・無料)

犬猫をほしい人、あげたい飼い主との出会いの場です。

■日時 5月11日(日)、6月8日(日) 9時30分～11時 受付9時～
※犬猫をあげたい人は、10時～11時、受付9時30分～

一般譲渡会(無料)

センターの成犬・成猫を譲渡します。
■日時 4月24日(木)、5月22日(木)、6月26日(木) 13時30分～15時 受付13時～13時30分

パピークラス(予約制・無料)

職員から子犬の飼い方しつけ方を学び、模範的飼い主を目指します。参加者には優先的に子犬を譲ります。

■期日 4月26日(土)、5月24日(土)、6月28日(土)(時間は応相談)

犬のしつけ方教室基礎講座(予約制)

■日時 5月11日(日)、6月8日(日) 13時

～14時30分 受付12時30分～13時

■定員 20組(先着順、飼い犬は同伴不可)

■受講料 無料

犬のしつけ方教室実技講座(予約制)

■日時 5月11日(日)、6月8日(日) 14時～16時 受付13時30分～14時

■定員 20組(先着順、犬同伴でない場合はモデル犬で実技を行います)

■受講料 3,000円

☎千葉県動物愛護センター ☎0476(93)5711

講座・教室

初心者バドミントン教室

■対象 市内在住・在勤・在学者

■日時 5月12日から6月30日までの毎週月曜日(全8回) 19時～21時

■場所 小見川東小学校体育館

■定員 30人程度

■参加費 2,000円(高校生1,000円、小中学生500円)
※保険代、シャトル代など

☎4月22日(火)までに小見川スポーツ・コミュニティセンター ☎(83)0101

リンパセラピー教室

「疲れスッキリ」「むくみ解消」「毒素排出」など、体にうれしい効果のあるリンパセラピーを体感しませんか。

■対象 市内在住・在勤の成人女性

■日時 5月15日から6月19日までの毎週木曜日(全6回) 19時～21時

■場所 小見川市民センター「いぶき館」3階小ホール

■定員 20人(最少開催人数10人)

■参加費 無料

■内容 リンパの知識を学びながら、体内の滞ったリンパ節の循環を改善し、健康な体づくりを実践実感

■持物 大きめのバスタオル、筆記用具、水分補給用の飲み物

■服装 動きやすい服装

☎4月21日(月)から25日(金)までの9時から17時までに電話で小見川生涯学習担当 ☎(82)1193

作って遊ぼう教室



■対象 小学生(保護者の参加も歓迎)

■日時 5月10日から毎月第2土曜日(全11回) 9時30分～11時30分

■場所 山田児童館

■定員 30人(先着順)

■内容 第1回はプラバン工作。第2回以降は、スライムや静電気実験の化学あそび、廃材を使った工作など

■参加費 1,000円(材料費、11回分)
☎山田児童館 ☎(78)1050

前期テニス教室

■日時 5月8日から毎週木曜日(全10回) 19時30分～21時

■場所 山田中央運動広場テニスコート

■定員 25人程度(先着順)

■参加費 3,000円

☎4月18日(金)から29日(祝)までに参加費を添えて山田B&G海洋センター ☎(78)3204

市民テニス講座

■対象 小学生以上

■日時 5月11日(日) 9時～正午 受付8時45分

■場所 くらべ運動公園テニスコート

■定員 30人(先着順)

■内容 コーチングスタッフによるテニスレッスン

■参加費 1,000円(当日受付で支払い)
☎4月15日(火)から体育協会佐原支部 ☎(55)0003

中国語教室

■日時

◇初級者コース 土曜日 15時40分～16時50分

◇既修者コース 土曜日 14時20分～15時30分

◇太極拳コース 土曜日 13時～14時10分

※毎月3回開催

■場所 佐原中央公民館

■受講料

◇初級・既修者コース 月額3,000円(テキスト代別途)

◇太極拳コース 月額1,000円

※会員登録が必要(年会費2,000円)

☎国際交流協会 沖 ☎090(4526)4299

応急手当救命講習会

■日時 5月11日(日)、6月8日(日) 9時～正午(毎月第2日曜日)

■場所 佐原消防署、小見川消防署

■定員 各署20人(先着順)

※3時間の講習会受講者には「普通救命講習I修了証」を交付

☎開催月第1日曜日の17時までに次へ 佐原消防署 ☎(52)4111
小見川消防署 ☎(83)0119



文化の祭典

佐原文協祭

■期日 5月2日(金)～4日(祝)

佐原中央公民館

■内容・日時

◇美術展(絵画・書道・文学・写真・技芸・工芸・造景美術・生け花)
5月2日(金)～4日(祝) 9時～17時

※4日は16時まで。生け花展は3日・4日に開催

◇将棋の集い

5月3日(祝) 9時30分～16時

◇茶道の集い

5月4日(祝) 10時～15時

※「お抹茶を点てる体験教室」を開催します。申し込みは、当日会場で先着50人

■その他 開催期間中、展示会場では、書「寿」はがき大カード、竹とんぼ、木製玩具、アートフラワーなどのプレゼントがあります。また、4日(祝)は、3階ロビーにて篠笛やピアノなどによるミニコンサート実施(詳細はプログラムをご覧ください)

香取市民体育館武道場

◇囲碁の集い 5月4日(祝) 9時30分～17時

☎佐原文協会 高安 ☎090(8581)0932



小見川文化協会展

■日時 5月3日(祝)・4日(祝) 9時～17時(4日は16時まで)

■場所 小見川市民センター「いぶき館」

■展示 俳句・短歌・書道・絵画・写真・郷土研究・技芸・園芸・茶華道・漢詩・表装・刻字・陶芸・囲碁対局

■舞台 芸能発表会

■チャリティ販売 技芸・書道・似顔絵・園芸・表装・刻字作品のチャリティ販売

■その他 表・裏千家、子どもの手

による茶席

◇場所・参加費 3階和室 200円
☎小見川文化協会 木内 ☎(82)2475

山田文化協会展

■日時 5月17日(土)・18日(日) 9時～17時(18日は16時まで)

■場所 山田公民館

■展示 書道・細字・絵画・盆栽・山野草

■舞台 芸能発表会(18日のみ)

☎山田文化協会 奈良 ☎(79)2511



水郷佐原水生植物園

～初夏の香りを感じて～



観藤会

薄紫や淡いピンクの長い花房をつけ華やかに咲き誇る藤の花は、5月上旬から見ごろを迎え、長さ100mの藤棚は目を見張る大きさです。また、人気のさっぱ舟で花を見ながら園内巡りも楽しめます。

■日時 4月26日(土)～5月8日(木) 9時～16時30分



新企画 アマリリス展

水生植物園では、80種類・200鉢の豪華な八重咲きや色とりどりの希少なアマリリスを多数展示します。

■日時 4月15日(火)～5月11日(日) 9時～16時30分

■入園料

◇4月…大人200円、小中学生100円
◇5月…大人500円、小中学生250円
圃水郷佐原水生植物園 ☎(56)0411

香取遺産

Vol.94

関峯崎3号 横穴出土金銅製三尊押出仏 新たに県指定に



▲三尊押出仏

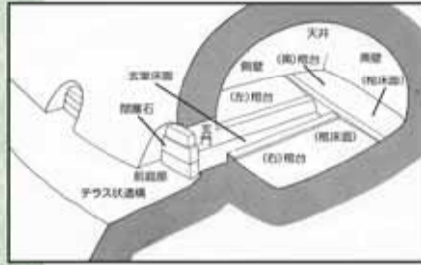

▲横穴の模式図

関峯崎横穴群は、香取市関峯崎と成田市堀籠字峯崎との行政境に所在する総数100基を超える千葉県北部最大の横穴群です。横穴は古墳時代後期から8世紀初頭まで営まれた墓制で台地の斜面部に横から穴を掘って墓室をつくったものです。市内には、本例以外に5遺跡が確認されています。昭和62年、本古墳群のうち5基は発掘調査が実施され、3号横穴の左棺台からは鉄製品とともに金銅製押出仏、左右の棺台から骨片、玄室床面から勾玉がそれぞれ検出されています。これらの出土遺物から7世紀後半以降につくられた横穴と思われる。

通常、押出仏は仏像と光背が一体となりますが、本例の場合、中尊と脇侍の様態やパランスから推察すると、元来は別々の型で打ち出したものを切り取り、後にひとつの光背に鋲留めしたと思われる。光背の形状や痕跡からすると、木製の台座などに光背下部を差し込んで、生前には被葬者が念持仏として崇拝し、その没後に副葬品として横穴に納められたものと思われる。本資料は、中央政権と香取の豪族との政治的関係、東国における古代仏教の伝播の様相を物語る文化財として非常に重要な資料であることから平成26年3月4日に千葉県の有形文化財(考古資料)に指定されました。現在、いぶき館2階の香取市文化財保存館に展示しています。

問い合わせ
生涯学習課 ☎(50)1224

文芸

作品募集

はがき1枚に俳句2句・短歌2首のどちらかと、本名、住所、電話番号を記入し、〒287-8501 広報かとり「俳句」または「短歌」の係まで。毎月15日までの到着分(12月は10日締切)を審査し、翌月号に掲載。掲載される作品は、選者により評を踏まえて添削される場合があります。

香取俳壇 香取 哲郎選

千葉 正 (小見)

評 あの大日本震災から三年余り過ぎた。この作品は追悼の一句であろう。多くの命を奪った海、いまはただ、ひたすら祈るのみとなった。風に乗って、さくらの花が供華のように流れてゆく。

耳元に振って開きぬ種袋

嶋田 武夫 (下飯田)

千本の川筋寄せる利根の春

越川 三朝 (府馬)

傷一つ増やして帰る恋の猫

尾形 正子 (木内)

申告を終えて憩うや冬桜

高木 久英 (府馬)

早春の坂東太郎のきらめいて

黒田 昭二 (佐原イ)

香取歌壇 稲村 恒次選

・旧仮名遣い

楨が枝に積もれる雪のをりをりに音なく垂る光を散らし 長嶋 理子 (高菀)・

評 「垂る」は、木の枝などから雪が自然に落ちること。ここでは楨の枝の雪が時々音もなく落ちる、その瞬間を見据えた。跳ね返った枝で雪片の舞う様子がリアルに捉えられ、格調高く詠まれた。

風邪引きて焼き葱のどに巻きくれし母の温もり肌は忘れず 伊藤 かつ江 (津宮)

古い妻のバリカン持つ手に身をゆだねうつらうつらす庭の日だまり 加藤 昭 (田部)

浅黄色の手あみの靴下さりげなく渡してくれたる友の手温し 八角 厚子 (鳥羽)

豆撒けど競い拾いし者らいず朝の座敷に冷えびえ残る 鈴木 一満 (八筋川)

つりのりくる強風に雨戸のきしむたび身を小さくし静まるを待つ 細野 しけ (仁良)

編集後記

「広報かとり」創刊号と第2号を送り出し、広報の現場を離れて8年。この4月から再び広報とかかわることに。久しく手に取らなかつた一眼レフのレンズは曇ったまま。さて今から、しかと目を見開き、耳を澄まし、感性のアンテナを高く掲げて、そして何より人の温もりを肌で感じていきたい―桜咲く春に思いを新たにしています。(M) はじめまして！今年度より新入職員として秘書広報課に配属されました。まだ右も左もわかりませんが、早く仕事を覚え、撮影取材に市民の皆さんのところへお伺いさせていただきます。市の魅力を精一杯伝えていきたいと思っております。よろしくお祈りします。(N)

今月の納期限 4月30日(水)

固定資産税 (1期)

今月の休日納税相談日 4月20日(日)

広報かとり

香取市
平成26年(2014)4月15日号 No.194
編集 香取市役所総務企画部秘書広報課
〒287-8501 千葉県香取市佐原口2127
TEL 0478-54-1111 FAX 0478-52-4566
http://www.city.katori.lg.jp