

広報かとりリニューアル!

広報

かとり

Kat_{ori}

大きくなって
帰ってきてね



平成24年 No.145

4月1日号

つながろう
かとり

第一山倉小学校児童たちが大切に育てたサケの稚魚を3月12日に放流しました

4月からの行政組織

生涯学習課が市役所5階に移転

市では、各部(課)内における相互の協力体制を強化して効率的な行政体制を目指すため、4月1日から3カ年度にわたり行政組織のスリム化を図ります。

本年4月1日の組織・機構改革では、これまでの部の数を8から7へ、課(室)の数を34から29へと再編し、これに伴って、生涯学習課を佐原中央公民館から市役所5階に移転します。

職員数の大規模な削減を図っていく一方、限りある財源を最大限に有効活用し、良質な行政

政サービスの提供を持続しつつ、少子高齢化や地方分権の進展など地方行政を取り巻く社会経済情勢の変化に伴う行政課題や多様化する住民ニーズに的確に対応しなければなりません。そこで、平成27年度までに3部8課を削減(平成23年度比)し、行政組織のスリム化と効率的かつ機能的な組織の構築を段階的に実施します。

市民の皆さんのご理解とご協力をお願いします。

職員数の大規模な削減を図っていく一方、限りある財源を最大限に有効活用し、良質な行政

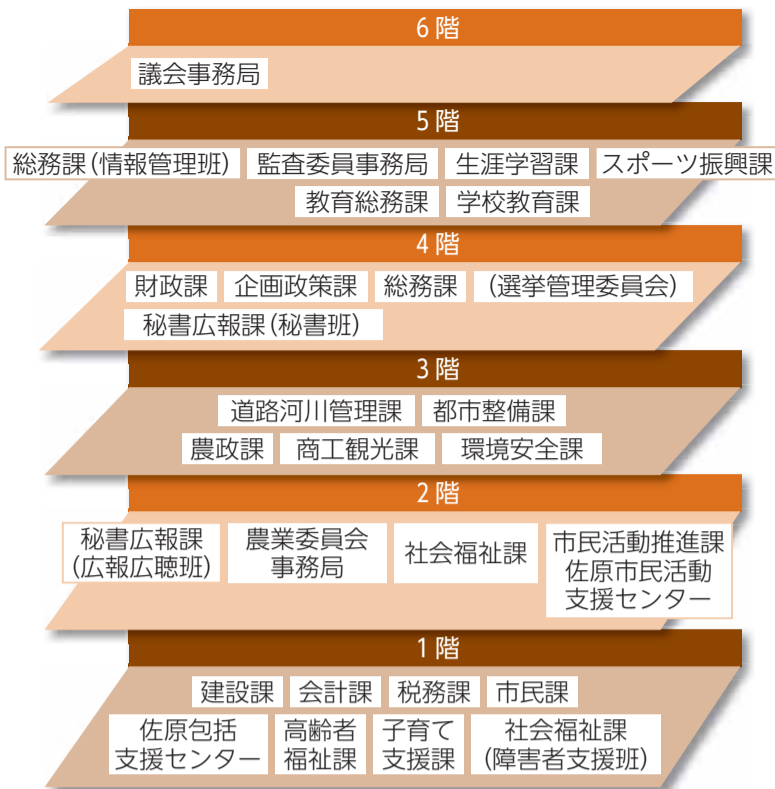

さらに便利に 公共施設予約システム利用施設追加

市内の体育館や公民館などの空き状況の確認や仮予約が、インターネットからできる「公共施設予約システム」。4月1日(日)から、これまでの6施設に加えて、新たに佐原中央公民館など8施設でインターネットや携帯電話から仮予約ができるようになります。

利用者登録や仮予約に関することは、各施設の窓口へお問い合わせください。

■利用方法・主な機能

①各施設で利用者登録申請をしてください。利用者IDとパスワードを発行します。

市内のイベント情報など 携帯電話へメール配信

市では、イベント情報や桜などの開花状況、市内で撮影されたテレビ・CM情報などを携帯電話にメール配信するサービスを開始しました。配信した情報は、市ホームページでも確認できます。

登録が必要ですが、事前の登録が必要です。携帯電話で次のホームページに直接アクセスするか、QRコード(2次元バーコード)を読み取って登録してください。

■アドレスとQRコード
<http://www.city.katori.jp>



lg.jp/katip/m/info.htm

登録料、情報料は無料です。ただし、登録の際やメール受信にかかる通信料などの費用は利用者の負担となります。

問い合わせ
 商工観光課 ☎(50)1212

香取市市勢要覧「かとり発見伝」発行

県下第4位の広大な面積を有する本市は、豊かな自然環境に恵まれ、歴史ある伝統や文化が根付いています。市が誕生して丸6年が過ぎ、改めて「郷土の良さ」を再確認・発見していただき、誇りの持てる郷土として定着していくことを願い市勢要覧を発行します。

市勢要覧の配布は、3月15日現在、香取市に住民登録、外国人登録をされている世帯主宛てに、3月末日ごろから順次メール便で送付しています。4月10日(火)を過ぎても届かない場合は、連絡ください。

この市勢要覧は、国の緊急雇用創出事業補助金で100%補てんされ作成しています。

問い合わせ 秘書広報課 ☎(50)1204



香取市中心市街地活性化 基本計画を策定

市の中心市街地活性化は、平成13年3月に策定した旧佐原市中心市街地活性化基本計画に基づき、これまで官民協働によるさまざまな事業に取り組み、施設整備や来街者の増加などの成果が得られました。

本計画では、「江戸優り心の観光」でにぎわいの再興、「住む人・訪れる人みんなが快適に過ごせるまちづくり」をテーマとして、中心市街地活性化に資する事業を位置づけ「にぎわいのある」「歴史的情緒の漂う」「住むことの楽しさ」が感じられる「まちづくり」を進めていきます。

また、東日本大震災による影響で、今後さらに経営環境の悪化や経営不振が予想されます。

このような状況の中、学

識経験者やまちづくり関係団体などにより、幅広い視点から検討していただき、今後5年間の中心市街地活性化施策を進めていく上で計画となる「香取市中心市街地活性化基本計画」を策定しました。

- 仮予約可能施設**
- ・ 橘ふれあい公園
 - ・ 栗山川ふれあいの里公園
 - ・ 香取市民体育館
 - ・ 佐原野球場
 - ・ 玉造庭球場
 - ・ 小見川B&G海洋センター
 - ・ 山田B&G海洋センター
 - ・ 栗源B&G海洋センター
 - ・ 小見川スポーツ・コミュニティセンター
 - ・ くらべ運動公園
 - ・ 栗源運動広場
 - ・ 山田中央運動広場
 - ・ 佐原中央公民館
 - ・ 山田公民館
- 空き状況の閲覧のみの施設**
- ・ 佐原文化会館
- 問い合わせ
 総務課 ☎(50)1202

市税の納付が便利に

コンビニでも納付できます

金融機関や市役所での窓口納付に加え、4月から全国の主なコンビニエンスストア(以下コンビニ)でも市税が納付できるようになりました。

コンビニは店舗数が多く、曜日や時間を気にせず納付できます。(手数料は無料)

■コンビニで納付できる市税
市県民税(普通徴収)、固定資産税・都市計画税、軽自動車税、国民健康保険税

取り扱いコンビニ

■コンビニで納付できない市税
次の場合は、金融機関、市役所窓口をご利用ください。
・コンビニ収納用バーコードの印刷がない納付書

・1枚当たりの金額が30万円を超える納付書

・汚れや破損などによりコンビニ収納用バーコードの読み取りができない納付書

・納期限(使用期限)を過ぎた納付書
・記載内容を訂正した納付書
納付書が変わります
これまで1冊につづられていた納税通知書の納付書部分が、期別ごとに1枚ずつの単票になります。

全期の納付書と期別の納付書がありますので、重複納付にご注意ください。また、領収証書は納税通知書の台紙に貼付し、大切に保管してください。

お問い合わせ 税務課 ☎(50)1205

お済みですか? 市県民税(住民税)申告

公的年金を受給している人も控除内容の確認を

平成23年の収入の有無や収入の種類、扶養控除や生命保険料控除などの控除は、平成24年度の市県民税や国民健康保険税などの算出の基礎となりますので、申告が必要な人は早めに市県民税申告をしてください。ただし、所得税の確定申告をした人は、市県民税申告の必要はありません。

額が400万円以下で、所得税の確定申告をしなかった人でも、年金の源泉徴収票に記載されている控除以外に、控除するもの(生命保険料や地震保険料、扶養や寡婦、大震災による雑損など)があるときは、その旨を市県民税申告することにより平成24年度の市県民税額が下がることがあります。

公的年金の収入の人
公的年金の収入金額の合計

収入のなかった人など
収入のなかった人や、遺族年金・遺族恩給などを受給されている人は、その内容を申告することにより、国民健康保険税額などの軽減措置を受けられることがあります。

ただし、市内に住んでいる人の扶養控除対象者となっている場合は、申告の必要はありません。

お問い合わせ 税務課 ☎(50)1242

市税証明書の代理申請には

委任状が必要

税に関する証明書の交付は、納税者のプライバシー保護のため、本人の申請に限り交付します。課税台帳などの閲覧も、証明書の交付と同様に本人の申請に限り閲覧することができません。

委任状には、委任者本人と代理人の住所・氏名(本人が自筆押印)、日付、委任内容を記入してください。

本人が窓口に来られない場合は、代理人(家族・親族など)による申請も受け付けていますが、必ず委任状が必要になります。

委任者が法人の場合は、代表者印を押印した委任状(任意様式)を持参してください。なお、窓口では、申請書に委任状を添えて申請することとなりますが、その際には本

人申請・代理申請にかかわらず、申請者の印鑑と本人確認のため、運転免許証などの身分証明書が必要になりますので、忘れずに持参してください。

■委任状の様式
委任状の様式は、市ホームページからもダウンロードできます。

☎ http://www.city.katori.lg.jp/gyousei/shinsei/zeimu02.html
お問い合わせ 税務課 ☎(50)1242

休日納税相談

市税の休日納税相談を実施します。

■日時 4月22日、5月27日、6月24日、7月29日、8月26日、9月30日 いずれも日曜日の8時30分~16時30分

■場所 市役所税務課

納期限日

納期は、左表のとおりです。資金計画を立てて早めに納税(納付)するよう心がけましょう。

便利で確実に

口座振替

口座振替を申し込むと、金融機関窓口やコンビニへ出向く必要がなく、納付忘れもないため、とても便利で確実です。税務課、各支所、金融機関の窓口などで申し込みください。

お問い合わせ 税務課 ☎(50)1205

平成26年 3/31
対象期間を延長

被災者住宅再建資金利子補給

平成24年3月31日までに融資の実行を受けた人を対象としていた、被災者住宅再建資金利子補給対象期間を平成26年3月31日まで延長します。

震災により、自ら居住していた住宅に被害を受けた被災者やその親族が、被災した住宅の補修、または市内で新たな住宅の建設・購入のために100万円以上の資金を金融機関から借入れ、返済を行っている人は、早期に申請してください。

問い合わせ 都市整備課 ☎(50)1214

平成24年 9/30
受け付けを延長

香取市災害義援金

市では、復興に向けた支援を目的に義援金を受け付けていましたが、平成24年9月30日(日)まで延長することとなりました。

これまでに、1,257件、1億2549万6144円(3月22日現在)をいただき、感謝申し上げます。

引き続き、皆さんの温かいご支援をお待ちしています。

問い合わせ 会計課 ☎(50)1216

減免

国民健康保険加入者

入院費一部負担金

香取市国民健康保険加入者で、災害や失業などの特別な理由により一時的に著しく収入が減少し、入院に係る一部負担金を支払うことが困難な場合、収入が生活保護基準以下などの基準に該当するときは、申請により入院費一部負担金が減免などになることがあります。

問い合わせ 市民課 ☎(50)1228

科目	期別	納期限日
4月 固定資産税	1期	5月1日(火) (4月30日が閉庁日のため)
5月 軽自動車税	全期	5月31日(木)
6月 市県民税	1期	7月2日(月) (6月30日が閉庁日のため)
7月 固定資産税	2期	7月31日(火)
	1期	
8月 国民健康保険税	2期	8月31日(金)
	介護保険・後期高齢	
9月 固定資産税	3期	10月1日(月) (9月30日が閉庁日のため)
	国民健康保険税	
	介護保険・後期高齢	
10月 市県民税	3期	10月31日(水)
	4期	
11月 固定資産税	4期	11月30日(金)
	5期	
12月 国民健康保険税	6期	12月28日(金)
	介護保険・後期高齢	
平成25年 1月 市県民税	4期	1月31日(木)
	7期	
2月 国民健康保険税	8期	2月28日(木)
	介護保険・後期高齢	



たまつくり保育所子育て支援センター

一時預かり保育

一時預かりは、パート勤務や家族の急な病気などで家庭での保育が困難になったときや保護者の育児負担の軽減のために、一時的にお子さんを保育所でお預かりする制度です。

保育所に入所していない乳幼児が次のような場合に利用できます。◆非定型的一時預かり

保護者の就労形態などにより、一時的に保育が必要となる場合◆緊急的一時預かり

保護者や家族の傷病・入院などで保育が困難となり、緊急または一時的に保育が必要となる場合◆私的理由による一時預かり

保護者の育児疲れを解消するためなど、一時的に保育が必要となる場合

■実施保育所

佐原保育所・香取保育所・北佐原

保育所・新島保育所・東大戸保育所・瑞穂保育所・小見川中央保育所・小見川東保育所・栗源保育所

◆利用日時 月々金曜日 8時30分～16時30分

■延長時間 基本利用時間を超える場合、利用保育所の開所時間に

応じて利用できます。

■対象 市内在住の生後6カ月から就学前までの健康な児童(保育所により1歳児から)

■利用料金

◆3歳未満児

4時間を超える場合：2400円

4時間以下：1200円

延長：……1時間当たり300円

◆3歳以上児

4時間を超える場合：1600円

4時間以下：800円

延長：……1時間当たり200円

■申込方法

申込用紙は実施保育所にあります。緊急の場合を除き、児童同伴で事前の申し込みが必要です。

子育て相談

子育て支援センター

「育児やしつけのこと、遊び場や友だちのこと、健康のこと」など、ひとりで悩んでいませんか。子育て支援センターは、親子がいつでも気軽に遊び、交流し、不安や悩みを相談できる場です。

■事業内容

◆育児サークル

親子で自由に遊んだり、子ども同士、親同士が交流し、仲間づく

肺炎球菌の予防接種費用一部を助成

肺炎球菌は、高齢者の肺炎の最も多い原因とされています。

予防接種をすることで、肺炎球菌による肺炎を予防できるほか、感染した場合の症状の重篤化を防げます。

■対象 市に住民登録、または外国人登録のある接種当日65歳以上の希望者で、本人の接種意思が確認できる人

※接種経験のある人は、前回の接種から5年以上経過していることがあきらかな人

■助成回数 生涯1回

■申請方法 ①運転免許証や保険証など本人確認できる書類と印鑑を持参し、健康づくり課、または各支所健康福祉窓口へ申請書を提出する

②予診票を市から交付します

③市指定医療機関に予約をする

④予約した医療機関で接種する

※未申請でワクチン接種を受けた場合は助成の対象外

■助成額 1000円

問い合わせ 健康づくり課 ☎(50)1235

◇対象 生後2カ月～5歳未満

◇接種回数 1～4回

※接種開始年齢により、接種回数が異なります。

小児用肺炎球菌ワクチン

細菌性髄膜炎、肺炎、中耳炎など肺炎球菌による感染症を予防。早めの接種が効果的です。

◇対象 生後2カ月～5歳未満

◇接種回数 1～4回

※接種開始年齢により、接種回数が異なります。

■助成を受けるには

①印鑑・接種対象者の保険証・母子手帳を持参し健康づくり課、または各支所健康福祉窓口へ申請する

②予診票を市から交付します

③市指定医療機関に接種の予約をする

④予約した医療機関に予診票と接種対象者の保険証・母子手帳を持参して接種する

※未申請でのワクチン接種や市指定医療機関以外での接種は助成の対象外です

■助成期限 平成25年3月31日(日)

■その他

助成対象のワクチン接種は、任意接種のため、本人、またはその保護者の理解と同意が必要です。体調不良などで接種ができなかった場合の診察料は、自己負担となります。

問い合わせ

健康づくり課 ☎(50)1235

人間ドックで健康な毎日を

市では、体の異常を早期に発見し、早期治療と健康管理に役立ててもらうために、40歳以上の国民健康保険および後期高齢者医療の被保険者を対象に、短期人間ドック助成事業を行っています。この機会に進んで受検し、健康管理と生活習慣の点検に役立ててください。

■対象 次のすべてに該当する人

国民健康保険加入者

▶満40歳以上で1年以上香取市国民健康保険に加入している被保険者

▶納期限が来ている国民健康保険料を完納している世帯に属していること

後期高齢者医療加入者

▶香取市に住所を有する後期高齢者医療の被保険者

▶納期限が来ている後期高齢者医療保険料を完納していること

■助成金額

2万円を上限とし、検査費用の7割(千円未満の端数は切り捨て)を助成します。助成は当該年度内に1回です。

■申込方法

医療機関と受検日を決め、人間ドックを受検する2週間前までに、必ず市へ申し込んでください。

指定検査医療機関で受検した場合、助成額を差し引いた金額を窓口でお支払いください。

その他の医療機関で受検する場合は、窓口で全額を支払い、後日市へ助成金の請求申請をしてください。

なお、人間ドック助成を受けたあと、市の特定健診を受けることは、ご遠慮ください。特定健診の内容は人間ドックに含まれます。重複受検はしないように、ご協力ください。

■指定検査医療機関

県立佐原病院、国保小見川総合病院、山野病院、あいざわクリニック、成田赤十字病院、島田総合病院、千葉脳神経外科病院、小見川ひまわりクリニック

■助成対象の検査項目

人間ドック、脳ドック

問い合わせ

市民課 ☎(50)1228

母子家庭の自立を支援

母子家庭の母の就業による自立を支援するため、母子家庭自立支援給付金事業を実施しています。

■対象 児童扶養手当受給、または同様の所得水準の母子家庭の母

■給付金事業

自立支援教育訓練給付金

自主的に資格取得などの指定対象教育訓練講座を受講する場合に、訓練給付金を支給します。

◇対象講座 雇用保険制度の教育訓練給付の指定講座など

◇支給額 受講料などの2割相当額(4千円以上の場合が対象、上限10万円)

高度技能訓練促進費

資格取得のため養成機関で就学する場合に、負担を軽減するための訓練促進費を支給します。

◇対象資格 看護師、介護福祉士、保育士など

◇支給額

・訓練促進費…市民税非課税世帯は月額10万円、市民税課税世帯は月額7万5千円

・修了一時金…市民税非課税世帯は5万円、市民税課税世帯は2万5千円

問い合わせ 子育て支援課 ☎(50)1257

◇清水保育園 月・火・水・金曜日 9時30分～14時30分、木・土曜日 9時30分～11時30分
☎(82)2643

◇たまつくり保育所 月・金曜日 9時30分～11時30分、13時～15時 ☎(54)1469

◇子育て相談専用《月・金曜日 9時～17時》 ☎(55)9500

◇明照保育園 月・土曜日 10時～15時 ☎(82)2643

◇ファミリー・サポート・センターとは、保護者の仕事と育児の両立支援や、児童の福祉向上を目的とする「相互援助活動」を行う会員組織です。

センターの仲介により、育児を手伝ってほしい「依頼会員」が、お手伝いのできる「提供会員」に、有料で育児支援をしてもらえます。

■会員の種類

◇依頼会員：市内在住・在勤・在学者で、育児のお手伝いをしてほしい生後3カ月以上小学3年生以下のお子さんがいる人

◇提供会員：市内在住で育児の経験がある心身ともに健康な人で、育児のお手伝いをしたい人

◇両方会員：依頼会員として子どもを預かってもらい、時には提供会員として預かることも可能な人(提供会員および依頼会員の要件を満たしていること)

■活動内容

- ・保育施設、学校の開始時間までか終了時間後子どもを預かります
- ・保育施設などまでの送迎
- ・保育施設、学校が休みの日に子どもを預かります
- ・冠婚葬祭や他の子どもの学校行事などの時、子どもを預かります
- ・買い物などの外出時、子どもを預かります
- ・子どもの軽度の病気などの時、臨時的に子どもを預かります

■活動場所 原則として、提供する会員の家庭

※児童の宿泊を伴う援助活動は行いません

■入会手続き 入会申込書に写真2枚(縦3cm×横2.5cm)を添えて子育て支援課へ提出してください。センター主催の研修受講後、会員登録します。申込書は子育て支援課にあります。

■入会金・年会費 無料

問い合わせ 子育て支援課 ☎(50)1257

りの機会を提供して、自主的サークル活動ができるようお手伝いします。

◇育児支援 育児の専門家による講演会や親子で参加できるお楽しみ会を開催します。

◇育児情報の提供 子育てに関する情報誌を発行、配布します。

■対象 市内在住の就学前児童とその保護者

■利用料 無料

■実施保育所(園)

◇大倉保育所 月・金曜日 8時30分～17時15分 ☎(57)0643

ファミリー・サポート・センターとは、保護者の仕事と育児の両立支援や、児童の福祉向上を目的とする「相互援助活動」を行う会員組織です。

センターの仲介により、育児を手伝ってほしい「依頼会員」が、お手伝いのできる「提供会員」に、有料で育児支援をしてもらえます。

■会員の種類

◇依頼会員：市内在住・在勤・在学者で、育児のお手伝いをしてほしい生後3カ月以上小学3年生以下のお子さんがいる人

◇提供会員：市内在住で育児の経験がある心身ともに健康な人で、育児のお手伝いをしたい人

◇両方会員：依頼会員として子どもを預かってもらい、時には提供会員として預かることも可能な人(提供会員および依頼会員の要件を満たしていること)

■活動内容

- ・保育施設、学校の開始時間までか終了時間後子どもを預かります
- ・保育施設などまでの送迎
- ・保育施設、学校が休みの日に子どもを預かります
- ・冠婚葬祭や他の子どもの学校行事などの時、子どもを預かります
- ・買い物などの外出時、子どもを預かります
- ・子どもの軽度の病気などの時、臨時的に子どもを預かります

■活動場所 原則として、提供する会員の家庭

※児童の宿泊を伴う援助活動は行いません

■入会手続き 入会申込書に写真2枚(縦3cm×横2.5cm)を添えて子育て支援課へ提出してください。センター主催の研修受講後、会員登録します。申込書は子育て支援課にあります。

■入会金・年会費 無料

問い合わせ 子育て支援課 ☎(50)1257

予防接種で安心生活



予防接種は忘れずに

麻疹・風しん混合 (MR) 予防接種

平成19年に大流行した麻疹(はしか)の撲滅のため、平成24年度まで定期予防接種として、第3期・第4期の麻疹・風しん混合(MR)予防接種を実施します。

定期の予防接種は、法令で決まった対象年齢があります。市内契約医療機関で早めに接種を受けてください。

予防接種の受付時間は、医療機関によって異なりますので、事前に医療機関に確認(予約)し、接種を受けてください。

なお、対象年齢以外での接種は任意接種となり、自己負担が発生し、国の健康被害救済(重い副反応が出た場合の補償制度)の適用受けられなくなりますので、ご注意ください。

■平成24年度の対象

第3期：中学1年生(平成11年4月2日～12年4月1日生)

第4期：高校3年生相当(平成6年4月2日～7年4月1日生)

※平成23年度の高校2年生で接種が済んでいる人は、今回の対象ではありません

■接種期間 4月1日(日)～平成25年3月31日(日)

BCG予防接種

集団接種で実施していたBCGの定期予防接種が、4月1日(日)から個別医療機関で実施できるようになりました。予防接種の受付時間は医療機関によって異なりますので、事前に医療機関に確認(予約)し、接種を受けてください。

■対象 生後3カ月～6カ月未満

日本脳炎予防接種

3歳児・4歳児を対象に、日本脳炎予防接種の積極的な勧奨を行っています。

平成7年6月1日から平成19年4月1日生まれの人で接種機会を逃した人は、20歳になるまでの間、接種不足回数分を自己負担金なしで接種することができます。

■接種方法

不足の回数を確認し、個別予防接種医療機関に予約してください。必ず母子手帳、予診票を持参してください

※予診票がない場合はご連絡ください

問い合わせ

健康づくり課 ☎(50)1235

接種費用を全額助成

子宮頸がん予防ワクチン・ヒブワクチン・小児用肺炎球菌ワクチン接種の全額助成を行っています。この予防接種は、定期の予防接種ではなく任意の予防接種になりますので、効果と副反応をよく理解してから受けましょう。

■対象ワクチン

子宮頸がん予防ワクチン

子宮頸がんの原因の約6割を占めるヒトパピローマウイルス(16型・18型)の感染を予防。
◇対象 中学1年生から高校1年生相当の年齢の女子

◇接種回数 3回(6カ月間)。3回接種しないと十分な効果が得られません。平成25年3月31日(日)までに接種が終わるよう、夏休み前までに接種を開始しましょう。

※ワクチンは2種類ありますが、接種の途中で他のワクチンに切り替えた場合、助成の対象となりません

ヒブワクチン

細菌性髄膜炎、敗血症などインフルエンザ菌b型による感染症を予防。早めの接種が効果的です。

各種証明書は予約により 休日でも受け取れます

電子申請で予約

電子申請で証明書の休日交付予約を受け付けています。詳しくは、市ホームページをご確認ください。

- 証明書の種類 住民票の写し・印鑑証明書・所得証明書・納税証明書など



http://www.city.katori.lg.jp/gyousei/shinsei/index.html

電話で予約

電話での休日交付の予約は、開庁日に事前に申し込みをしてください。

- 証明書の種類 住民票の写し・印鑑証明書・所得証明書・納税証明書など

印鑑証明書の交付は、香取市の印鑑登録証をお持ちの人に限りです。旧市町の印鑑登録証をお持ちの方は、事前に引き換え手続きを行ってください。

- 交付場所 市役所、各支所

- 交付時間 土・日曜日、祝日の9時から17時の指定した時間。ただし、山田支所、栗源支所は、土・日曜日の9時から正午まで

郵便で請求

郵送により、証明書の請求と交付ができます。

- 証明書の種類 戸籍謄本・住民票の写し・所得証明書・納税証明書など

本人確認を行っています

個人情報を守るために、証明書を交付する際に、写真付きの住民基本台帳カードや、運転免許証などで本人確認を行っています。

- 問い合わせ
◇住民票の写し・印鑑証明書など 市民課 ☎(50)1210
◇所得証明書・納税証明書など 税務課 ☎(50)1242

地域振興事業を募集 住みよい地域づくりを目指して

市では、地域課題の解決や、地域を元気にしていくための取り組みなど、地域の特色を生かしたまちづくりに取り組んでいる地域振興事業に対し、助成を行っています。

この地域振興事業の実施団体を募集します。

応募要件

- ▼ 次の要件を全て満たす団体の代表者が市内在住、在勤、在学し、満20歳以上の人2人を含む5人以上で組織している団体
- ▼ 当該地域の多数の住民に支持されている団体
- ▼ 政治活動、宗教活動および営利活動を目的としない団体

【事業例】

- ▼ 高齢者の生きがい対策を行うなど、地域の保健、医療または福祉の推進
- ▼ 地域の伝統、文化、郷土芸能の保存・継承
- ▼ 安全パトロールを行うなど、安心、安全な地域づくりの推進
- ▼ 河川の水質浄化を行うことや公園に花を植えるなど、地域の生活環境の改善、景観づくりの推進
- ▼ スポーツなどの活動を通じて、地域の子どもの健全育成
- ▼ 地域資源を活用したイベントを行うなど、地域の特性を生かした産業振興
- ▼ 地域づくりに精通した講師を招くなど、地域に有効な助言や提案を受けるためのもの

助成額

対象経費の10分の9以内とし、上限は、1団体20万円を

予定

決定方法

地域振興事業審査会による公開審査を行い、市長が決定します。

応募方法

申請書類に必要事項を記入し、必要書類を添付して、4月27日(金)(必着)までに市民活動推進課へ提出してください。

ご存知ですか

農業者戸別所得補償制度

農業者戸別所得補償制度は、水田での「米に対する助成」「転作に対する助成」「畑作物に対する助成」の3つの交付金と加算措置などの交付金からなります。

この制度は、需給調整を達成することで主食用米に対する助成を受けるとともに、転作作物に対する助成も受けるか、需給調整をせず、主食用米を作付けするかを検討し、制度に参加した方がよい場合

加入の申込時期

加入申込は、6月29日(金)までとなります。交付金の支払いは12月下旬頃となります。

問い合わせ 農政課 ☎(50)1258

い。各支所地域班を経由して提出することも可能です。申請書類は、市民活動推進課、各支所、または市ホームページからもダウンロードできます。

http://www.city.katori.lg.jp/ 問い合わせ 市民活動推進課 ☎(50)1261

犬の登録・狂犬病予防注射

生後3カ月以上の犬は、狂犬病予防注射を毎年受けなければなりません。犬の登録・狂犬病予防注射を次の日程で行います。(雨天実施)

- 持参するもの 通知はがき
■手数料 ▼登録済みの犬…3350円(予防注射…2800円と注射済票交付…550円) ▼未登録の犬…6350円(登録料…3000円と予防注射…2800円と注射済票交付…550円)
■お願い 注射会場では、他の市町村から転入した犬の変更手続きや鑑札・注射済票紛失での再交付の受け付けはできませんので、担当課へ届け出ください。
会場へは、犬を抑えられる人が連れて来てください。

栗源地区

※4月9日(月)

栗源公民館	9:00~ 9:20
大畑公会堂	9:30~ 9:50
高萩青年館	10:00~10:20
受所区民センター	10:30~10:50
上の台区民センター	11:00~11:20
中峰区民センター	11:30~11:50
西田部青年館	13:00~13:20
農村協同館(浅黄)	13:30~13:50
沢区民センター	14:00~14:20
開進やすらぎの家	14:30~14:50
荒北区民センター	15:00~15:20
助沢青年館	15:30~15:50

山田地区

※4月10日(火)

長岡青年館	9:00~ 9:20
原宿青年館	9:30~10:00
入小保内青年館	10:10~10:40
奥山構造改善センター	10:50~11:10
在郷集会所	11:20~11:40
南四ツ塚青年館	13:00~13:40
桐谷コミュニティセンター	14:00~14:30
かとり農協旧新里支所	14:40~15:30

※4月11日(水)

神生区民センター	9:00~ 9:20
三浦谷やすらぎの家	9:40~10:00

かとり農協山倉ATMコーナー	10:10~11:00
小川青年館	11:10~11:30
仁良青年館	13:00~13:30
米野井青年館	13:40~14:00

※4月12日(木)

田部協同館	9:00~10:00
かとり農協本店	10:10~11:00
吉野平児童公園	11:10~11:40

小見川地区

※4月13日(金)

岡飯田区民センター	9:00~ 9:30
農協旧良文支所	9:45~10:15
五郷内青年研修所	10:30~10:50
農協旧森山支所	11:05~11:55
海洋センター	13:00~13:45
内浜公園	13:55~14:25
小見川支所	14:35~15:35

※4月16日(月)

一ノ分目青年館	9:00~ 9:50
平石集会所	10:00~10:25
織幡青年館	10:35~10:55
油田青年館	11:05~11:30
白井青年館	13:00~13:30
農協神里集荷所福祉センターさくら館	14:30~15:30

※4月17日(火)

一ノ分目新田区民館	9:00~ 9:30
-----------	------------



問い合わせ 環境安全課 ☎(50)1248

下小堀浄福寺	10:00~10:45
農協旧豊浦支所	10:55~11:45
小見川支所	13:15~14:00

佐原地区

※4月18日(水)

市役所駐車場	9:00~10:00
多田本児童公園	10:30~10:40
多田新田公会堂	11:00~11:15
大倉水郷団地児童公園	13:00~13:20
側高コミュニティセンター	13:40~14:00
津宮大岸児童遊園	14:20~14:40
津宮コミュニティホーム	15:00~15:20

※4月19日(木)

向津公会堂	9:10~ 9:30
市和田公民館	9:50~10:05
磯山願海寺前	10:25~10:45
農協北支店	11:05~11:35
本津公民館	13:00~13:20
長島児童遊園	13:40~14:00
荒川天妃神社	14:20~14:35
石納観照院	14:55~15:10

※4月20日(金)

みずほ台堀之内公園	9:10~10:00
農協旧瑞穂支所	10:20~10:40
みずほふれあいセンター	11:00~11:20

農協旧東大戸支所	13:00~13:40
大戸神社	14:00~14:20
本多動物病院	14:40~15:00

※4月23日(月)

観音区公民館	9:10~ 9:25
与倉公会堂	9:45~10:00
玉造公民館	10:20~10:50
岩ヶ崎地区公民館	11:10~11:30
多田島公会堂	13:00~13:10
森戸公民館	13:30~13:50
粉名口児童公園	14:10~14:20
市役所駐車場	14:40~15:20

※4月24日(火)

観福寺	9:10~ 9:40
大根農村協同館	10:00~10:15
おおさき区民館	10:35~10:50
本矢作公民館	11:10~11:25
福田伊能商店前	13:00~13:20
浄国寺	13:40~14:00
第一公民館	14:20~14:40

※4月25日(水)

荒久不動尊	9:10~ 9:40
返田神社	10:10~10:25
下小野八幡神社	10:45~11:05
九美上第二公民館	11:20~11:40
篠原惣持院	13:00~13:30
又見神社	13:40~14:00
新市場地藏院	14:10~14:30

教室名(回数)
 ①開催日時②定員③費用
 ④開催場所⑤申込先⑥その他

つくる

七宝入門教室(10回)

①第2水曜日 13時30分～15時30分
 ②20人③1000円(教材費別途)④⑤佐原中央公民館

フラワーアレンジメント教室(10回)

①毎月1回土曜日 14時～15時30分
 ②28人③1万3500円(前期花材・花器代含む)④⑤佐原中央公民館

切り絵教室(10回)

①第2日曜日 9時30分～11時30分

②20人③3700円④⑤佐原中央公民館

初心者絵画教室(20回程度)

①6月～3月の第2・4土曜日 13時～
 (初回の6月16日は9時～)②20人③画材、材料費などは実費④⑤山田公民館

パンの花教室(初級クラス)(9回)

①6月～2月の第4日曜日 13時30分～15時30分②20人④⑤山田公民館

押し花教室(初級クラス)(9回)

①6月～2月の第4火曜日 13時30分～15時30分②15人④⑤山田公民館

トールペイント教室(初級クラス)(9回)

①6月～2月の第2日曜日 13時30分～15時30分②15人④⑤山田公民館

パッチワーク教室(初級クラス)(9回)

①6月～2月の第1日曜日 9時30分～11時30分②20人④⑤山田公民館

生け花教室(小原流)(12回)

①毎月第4土曜日 18時30分～②25人③毎回1000円程度の花材代④栗源保健センター⑤栗源生涯学習担当⑥対象は市内在住・在勤の成人

実用書道教室(8回)

①4月19日から毎月第2木曜日 13時30分～15時30分(初回のみ第3木曜日)②25人④⑤みずほふれあいセンター

和紙ちぎり絵教室(8回)

①4月27日から毎月第4金曜日 9時30分～11時30分②25人④⑤みずほふれあいセンター

いけばな教室(8回)

①4月18日から毎月第3水曜日 13時30分～15時30分②25人④⑤みずほ

ふれあいセンター

手編み物教室(8回)

①4月26日から毎月第4木曜日 13時30分～15時30分②25人④⑤みずほ

ふれあいセンター

押し花教室(8回)

①4月17日から毎月第2火曜日 13時30分～15時30分(初回のみ第3火曜日)②25人④⑤みずほふれあいセンター

食す

料理教室(10回)

①第2水曜日 10時～13時②30人③9000円④⑤佐原中央公民館

そば打ち教室(4回)

①4月21日から毎月第3土曜日 9時30分～12時②12人③1回につき材料費1200円④⑤みずほふれあいセンター⑥エプロン・三角巾・持ち帰り用のパックを用意

学ぶ

英語入門教室(18回)

①第2・4木曜日 10時～11時30分②30人③1000円④⑤佐原中央公民館

市民カレッジ(10回)

①毎月1回土曜日 13時30分～15時30分②60人③2000円④⑤佐原中央公民館

郷土学習教室(10回)

①毎月1回土曜日 14時～16時②45人③1000円④⑤佐原中央公民館

自然環境教室(10回)

①毎月1回日曜日 9時30分～11時30分②45人③1000円④⑤佐原中央公民館

東部市民カレッジ(10回)

①毎月1回土曜日 13時30分～15時30分②50人③500円④⑤山田公民館⑥城西国際大学より講師を招き健康をテーマに「薬と健康」「感染症予防」「福祉」などを学習します。開催時に合わせて小見川支所～山田公民館のバス送迎を行います

虹教室「心豊かな人生をめざして」(8回程度)

②30人③各回ごと実費④栗源保健センターほか⑤栗源生涯学習担当⑥対象は市内在住の成人。内容は講話・創作活動・体験・ボランティア・料理など

奏でる

歌声入門教室(18回)

①毎月2回金曜日 10時30分～11時30分②30人③1000円④⑤佐原中央公民館

篠笛入門教室(18回)

①毎月2回火曜日 18時～20時15分②20人③1000円(篠笛代別途)④⑤佐原中央公民館⑥対象は中学生以上

和太鼓教室(20回程度)

①6月～12月の月曜日▶ドン組(初心者)18時～▶ドコ組(経験者)19時10分～②各組15人(計30人)③8000円(バチ代別途)④日高萩小学校体育館⑤栗源生涯学習担当⑥対象は小学4年生以上(成人含む)

カラオケ教室(8回)

①4月19日から毎月第1木曜日 19時～21時(初回のみ第3木曜日)②25人④⑤みずほふれあいセンター

舞う

フラダンス教室(8回)

①4月25日から毎月第4水曜日 10時～11時30分②25人④⑤みずほふれあいセンター

乳幼児サークル

乳幼児家庭教育学級(12回)

①平日、土・日曜日 10時～11時30分②30人③500円④市内各施設⑤生涯学習課

幼児教室

①4月11日から毎週水曜日 10時～11時④山田児童館⑥対象は未就園の子ども(2～4歳)とその家族

親子クラブ

①4月12日から毎月第2・4木曜日 10時～11時④山田児童館⑥対象は1～2歳の子どもとその家族

バブちゃんサロン

①4月17日から毎月第3火曜日 10

時～11時④山田児童館⑥対象は妊婦、0～1歳の子どもとその家族
 ※山田児童館開催のサークルは申し込みの必要はありません

山田児童館 ☎(78)1050

申込先など

佐原中央公民館 ☎(55)1151

対象は成人(篠笛入門教室は中学生以上)。受付日は、市内在住・在勤者が4月4日(水)から22日(日)まで。市外受講希望者は4月15日(日)から22日(日)まで。受講申込書と教材費を添えて佐原中央公民館へ持参。

山田公民館 ☎(78)4431

対象は市内在住・在勤の成人。4月6日(金)から15日(日)までに山田公民館(初心者絵画教室は申込者本人が直接山田公民館窓口へ)

栗源生涯学習担当 ☎(75)2171

4月4日(水)から栗源生涯学習担当

生涯学習課 ☎(50)1224

対象は乳幼児(0～6歳)をもつ保護者および養育に関わっている人。4月2日(月)から13日(金)までに生涯学習課

みずほふれあいセンター

☎(54)6963

材料費や用具代は実費です。4月12日(木)までにみずほふれあいセンター

山田公民館・ 山田農業構造改善センター より便利に使いやすく

市民の皆さんの利便性を図るため、山田公民館・山田農業構造改善センターの使用料と開館時間が4月1日(日)から改正されました。

使用料は利用しやすい金額に見直され、開館時間は1時間延長となります。

■開館時間 9時～22時

問い合わせ

山田公民館 ☎(78)4431



リサイクル協力団体に 奨励金を交付

市では、再資源化物を計画的に回収している団体に奨励金を交付しています。

平成24年度に再資源化物回収を予定している団体は、ご登録ください。

■対象 紙類、繊維類

■奨励金 1kgあたり3円

■登録条件

◎計画的に行う再資源化物回収であること

◎町内会、PTA、高齢者クラブなどの団体が行う活動であること

◎集めた再資源化物を取り扱業者者に引き渡すこと

問い合わせ

環境安全課 ☎(50)1248

ごみの分け方 名人になろう

ごみをしっかり分けて、エコ名人・リサイクル名人になりましょう。

■ごみを減らすには

◇生ごみ コンポストなどを活用し(市の補助制度あり)、たい肥化しましょう。

可燃ごみとして出す場合は、使い切る・食べきる・水を切るの3原則を意識しましょう。

◇紙類 メモ帳やたばこの

箱など、ほとんどがリサイクルできる資源物です。紙パックは水洗いし、包装紙なども資源物の紙類として収集日に出しましょう。

◇白色トレイ スーパーの回収ボックスへ出しましょう。

ごみの中には、市の処理施設で受け入れできないもの(処理困難物)があります。専門処理業者に依頼して適正に処理しましょう。

◇処理困難物処分費の目安(円)
 ・瓦 6000～7000円
 ・ブロックやコンクリート 2000～3000円
 ・木くず 1万2000円
 ・1万5000円

■災害廃棄物関連

個別申請により、特別な事情のある半壊以上の損壊家屋(住家に限る)から排出される災害廃棄物(ごみ)の受け入れを行います。

◇申請受付期間 5月7日(月)～9月30日(日)

◇受け入れ期間 5月14日(月)～平成25年2月28日(木)

※一部損壊家屋の人は自費処理になりますが、支援制度が新設される場合がありますので、領収書などは保存しておいてください

問い合わせ

環境安全課 ☎(50)1248

まちかど通信

3/10・11

農産物復興・復活祭、佐原震災復興フェスタ

食べて笑って復興へ

東日本大震災から1年が経過した3月11日を中心に、農業や商業の早期復興を目指した農産物復興・復活祭と佐原震災復興フェスタが、市内各地で開催されました。

農産物復興・復活祭では、道の駅くりもとや風土村、道の駅水の郷さわらで、新鮮な朝採り

野菜の販売やイベントなどをおし、安全でおいしい農産物をPRしました。

佐原震災復興フェスタでは、佐原信用金庫本店周辺を会場に仲川岸商店会が中心となり、各商店が自慢の一品などで出店。特価で提供される絶品料理に舌鼓を打ちました。



▲豪快なマグロの解体ショーに会場は賑わいました(佐原信用金庫本店駐車場)



▲当たったかな?期待を込めて大抽選会にトライ(風土村)



▲元関脇高見山がちゃんこ鍋をふるまいました(道の駅くりもと)

3/3・4

佐原公民館祭り

1年の成果を披露

佐原公民館祭りが佐原中央公民館・佐原文化会館で開催されました。中央公民館では、公民館主催教室・講座の受講生や登録サークルの皆さんがフラワーアレンジメントや茶道など、1年間の学習の成果を発表しました。

文化会館では、大正琴などの楽器演奏や合唱、舞踊などの舞台発表が行われ、多くの人を訪れました。



▲「絆」を胸に練習の成果を披露

3/10

生涯学習公演ミュージックベルコンサート

美しく澄んだ音色が会場を包む



▲華麗な手さばきでハンドベルを奏でた「デュオアンダンテ」

日本を代表するミュージックベル演奏の姉妹ユニット「デュオアンダンテ」によるコンサートが、県立水郷小見川少年自然の家で行われました。演奏曲目は、「神田川」「冬のソナタ」。「世界に一つだけの花」などで、2人が奏でるハンドベルの華麗な手さばきと美しい音色に、会場の皆さんは心地よいひとときを過ごしました。

言葉の壁を越えて異文化交流

市内に住む外国人の皆さんと、日本文化の体験をとおして交流を深めるKIFA国際交流パーティーが、佐原商工会議所で行われました。

また、餅つきやちぎり絵、茶道などを一緒に体験することで、ジェスチャーを交えて積極的な交流が図られました。

日本語スピーチコンテストでは、見事な日本語で日



▲茶道の作法の奥深さに興味深く聞き入るベトナムからの研修生

みて 見て うちの子



ふじさき まお 藤崎 真央ちゃん

1歳10カ月 (中洲)

パパ 徳道さん
ママ 美智代さん
アンパンマンのすべり台 大好き♡



おおたけ いちご 大竹 一護くん

1歳9カ月 (北)

パパ 英樹さん
ママ 琴野さん

電車大好き♡お散歩コースは踏切で決まり♪



さえき あい 佐伯 碧ちゃん

1歳9カ月 (森戸)

パパ 忠男さん
ママ 尋香さん

いつも元気な碧です。気持ち良いお返事が得意だよ♪



しのつか りん 篠塚 うららちゃん

1歳9カ月 (多田)

パパ 孝寿さん
ママ 沙耶香さん

ユホとおかめさん大好き♡わっしょいな〜♡



はな はな 巨 芭南ちゃん

1歳9カ月 (小見川)

パパ 志郎さん
ママ 晴香さん

アンパンマン大好き♡いつも元気いっぱい女の子です♪

東日本大震災に係る災害応急対応等功労者への感謝状贈呈式

被災者支援貢献団体に感謝状

東日本大震災で被災された人たちの支援と市の復旧・復興に貢献いただいた16団体への、感謝状贈呈式が市役所で行われました。地震発生時刻の14時46分には防災行政無線で追悼の意を込めたサイレンが鳴り、出席者は静かに目を閉じ、黙とうを捧げた後、市長から感謝状が贈呈されました。



▲市長から感謝状を贈呈

お花と向き合う

佐原白楊高等学校華道部は現在7人で月2回活動しています。流派は池坊で、季節ごとの花材で楽しく学んでいます。3年生の秋には、皆伝までのお免状が取得できます。生けたお花は玄関に飾って、皆さんに見ていただいています。



▲楽しく活動中

佐原白楊高校 華道部



ブカツ信

Vol.47

高校生部活紹介



佐原高校 写真部

ファインダーを覗いて

写真部は学校行事の撮影をしたり、写真屋さんの講習会に参加したりと楽しく活動しています。最近は何枚もの写真を組み合わせて作品を作るモザイクアートや部室の一眼レフでコマ撮りした写真を使ったムービーの作成に挑戦しています。みんな仲良しの部活です。



▲作品「中庭の空」

お知らせ



東日本大震災の記録パネル展実施中

東日本大震災の被害状況や現在の復旧状況を写真パネルで展示しています。市民の皆さんと完全復興の気運を高めるパネル展をご覧ください。

■期間・場所

◇4月3日(火)～5月1日(火) 佐原中央公民館ロビー

◇5月2日(水)～14日(月) JR佐原駅観光交流センター

◇5月15日(火)～25日(金) 佐原町並み交流館

※各開催場所の最終日は15時まで

☎秘書広報課 ☎(50)1204

献血にご協力をお願いします

現在、交通事故の多発や外科手術などにより、多量・長期にわたる輸血を必要とする患者が増加しています。

献血は血液成分の結果が通知されますので、健康管理のお手伝いにもなります。

■日時 4月5日(休) 10時～11時45分、13時～16時

■場所 市役所

☎健康づくり課 ☎(50)1235

調理師試験

■日時 7月25日(水) 14時～16時

■場所 日本コンベンションセンター国際展示場(幕張メッセ)展示ホール3

■願書配布 4月12日(休)～

■願書受付 5月22日(火)～24日(木)

■配布・受付場所 香取健康福祉センター(香取保健所)

☎香取健康福祉センター(香取保健所)地域保健福祉課 ☎(52)9161

労働無料相談

■日時 4月18日(水) 10時～16時(予約不要)

■場所 連合千葉東総・香取地域協議会事務所(銚子市勤労コミュニティセンター内)

■相談内容 解雇、賃下げ、残業代不払いなど労働問題全般

電話相談

■日時 毎週月～金曜日

9時30分～17時

☎0120(154)052

〈広告〉

☎連合千葉東総・香取地域協議会 飯塚 ☎0479(23)2381

税理士による税の無料相談

希望者は、前日までに各税理士事務所へ予約してください。

◇4月9日(月) 伊藤秀男税理士事務所(香取市佐原イ340) ☎(52)6052

◇4月23日(月) 八幡寛史税理士事務所(銚子市桜井町255-2)

☎0479(30)1131

※現在、税理士や税理士法人と顧問契約をしている人はご遠慮ください

☎千葉県税理士会佐原支部税務指導対策部 佐藤 ☎(52)2511

建築無料相談

■日時 4月21日(土) 10時～15時

■場所 佐原中央公民館

■相談内容 建築に関することならなんでも

☎千葉県建築士会香取支部 林

☎(55)1012

行政書士会による無料相談

■日時 4月21日(土) 13時～16時(予約不要)

■場所 旭市青年の家(旭市ニ5127)

■相談内容 官公署提出許認可申請、相続、遺言、農地転用など

☎千葉県行政書士会東総支部 寺村 ☎0479(63)7813

催し



ベテランテニス大会

■対象 ペアの双方ともに50歳以上

■日時 4月29日(祝)(予備日なし) 8時30分～ 受付8時15分～

■場所 くらべ運動公園テニスコート

■種目 男子・女子ダブルス

■参加費 ペアで2000円(当日受付支払い)

☎4月19日(休)までに体育協会佐原支部事務局へ ☎(55)0003

春の市民ソフトテニス大会

■対象 中学生以上

■日時 5月3日(祝)(雨天時5月20日(日)) 8時～

■場所 佐原庭球場(諏訪公園)ほか

■種目 男子・女子の部

■参加費 無料

☎4月12日(休)までに体育協会佐原支部テニス部 松崎 ☎(52)2336

市民ゴルフ大会

■対象 市内在住・在勤・在学者

■期日 5月23日(水)

■場所 千葉桜の里ゴルフクラブ

■競技方法 新ペリア方式(18ホール)

■定員 180人(先着順)

■参加費 3000円

■申込方法 4月20日(金)の9時から27日(金)の16時までにスポーツ振興課、香取市民体育館、小見川スポーツ・コミュニティセンター、山田B&G海洋センターへ申込用紙と参加費を持参

☎香取市民ゴルフ大会実行委員会事務局(スポーツ振興課内) ☎(50)1221

佐原五月人形めぐり



「佐原まちぐるみ博物館」などで、五月人形を展示しています。

■期間 4月7日(土)～5月13日(日)

■場所 佐原町並み交流館、香取街道や小野川沿いの店など

※見学時間、定休日は各店で異なります

☎佐原おかみさん会

☎080-5455-7577

4月

日	月	火	水	木	金	土
1	2	3	4	5	6	7
8	9	10	11	12	13	14
15	16	17	18	19	20	21
22	23	24	25	26	27	28
29	30					

Event Schedule イベントスケジュール

香取市民体育館 ☎(55)1290

○香取市復興特別企画 完全復元 伊能大図展

4月26日(木)～5月2日(水) 9時～17時(入場は16時30分まで)

一般500円 小中高生100円

佐原中央図書館 ☎(55)1343

○えほんのじかん

4月1日(日)・8日(日)・15日(日)・22日(日)・29日(祝)

14時～ 4歳以上対象

○わくわくおはなしかい

4月7日(土) 13時30分～ 乳幼児から大人まで

ボランティアグループ“絵本と語りの会”による昔話の語り・絵本の読み聞かせ

○今月の休館日

4月2日(月)・9日(月)・16日(月)・23日(月)・30日(休)

市内各所で神楽を奉納

市内には多くの神楽が伝承されており、4月上旬から各神社で神楽舞の奉納が行われます。獅子頭をかぶった舞人が、唐草模様の布を広げ勇壮にあやつります。

■日時・場所・問い合わせ先

大崎の大和神楽

4月1日(日) 11時～ 白幡神社(大崎) 香取市大崎1971

大崎大和神楽保存会 平野 ☎090(8814)5189

与倉の神楽

4月1日(日) 16時30分～ 鹿島神社(与倉) 香取市与倉418

与倉神楽保存会 高橋

☎090(2543)8101

牧野大神楽

4月8日(日) 10時30分～ 高天神社(牧野) 香取市牧野1803

牧野神楽保存会 大須賀 ☎090(8688)9484

浅黄の獅子舞

4月10日(火) 12時～ 祖波鷹神社(岩部) 香取市岩部1064

浅黄獅子保存会 日下 ☎090(3086)8463

下小野の神楽・新市場の神楽

4月15日(日) 11時～ 香取神宮「香取神宮神幸祭」で神楽奉納

特典満載の
い共済会
ご入会受付中

次回の無料相談会は
4/8(日)
AM9:00～12:00

佐原北口ホール セイメイセイこう

0120-52-4441 24時間対応

広報 **かとり** Katōri

広報かとりがリニューアル!

生まれ変わった「広報かとり」に広告を掲載しませんか。

香取市内はもちろん、市のホームページにリンクしているの、幅広い情報発信ができます。会社や店舗・仕事のPRなどに最適です。

問い合わせ 秘書広報課 電話(50)1204

広告募集中!

暮らしの情報

☎…問い合わせ ☎…申し込み ☎…受け付け ☎…応募
 ☎…フリーダイヤル ☎…ファクス ☎…メールアドレス ☎…ホームページアドレス

Information

2012.April

募集

スポーツ少年団 新規登録団体



新たに、スポーツ少年団に加入を希望する団体は事務局まで連絡ください。昨年度登録した団体には、日本スポーツ少年団から登録用紙を郵送済みです。

- 登録条件 小学生以上の子もたち10人以上、20歳以上の成人指導者1人以上の団体
- 申請期限 4月26日(木)
- 登録料 団員1人500円、指導者1人1200円
- ☎スポーツ少年団事務局(スポーツ振興課内) ☎(50)1221

交通安全ボランティア 交通安全推進隊

県では、身近な地域でボランティアとして交通安全活動を実践する「交通安全推進隊」を募集します。現在約4100人が、通学路での街頭指導や高齢者の自宅を訪問しての啓発、イベントでの交通安全活動など、身近な地域の交通安全活動に熱心に取り組んでいます。

隊員登録された人には、安心して活動するためボランティア保険の加入や帽子の支給などを実施します。

- 応募資格
 - ・平成8年4月1日以前に生まれた人
 - ・県内在住・在勤・在学者
 - ・月1回以上活動できる人
- 活動範囲 小学校区などを単位に5から20人程度でのグループ活動
- 任期 9月1日から平成27年8月31日の3年間
※今回の募集から活動開始時期を7月1日から9月1日に、任期を1年から3年にそれぞれ変更します
- 応募方法 4月2日(月)から5月31日(木)までに環境安全課、香取警察署、

<広告>

香取地域振興事務所に備え付けた応募用紙、または県ホームページの応募フォームから応募

☎県生活・交通安全課☎043(223)2263
 ☎http://www.pref.chiba.lg.jp/seikouan/

危険物取扱者試験

- 試験の種類 甲種・乙種(全類)・丙種
- 試験日 6月17日(日)
- 試験会場 千葉科学大学(銚子市潮見町3)
- 願書受付期間
 - ◇書面受付 4月2日(月)~10日(火)
 - ◇電子受付 3月30日(金)~4月7日(土)
- 願書配布場所 香取広域市町村圏事務組合消防本部予防課・消防署・分署・分遣所・出張所
- 願書受付場所 千葉県試験研究センター千葉県支部(千葉市中央区末広2-14-1)
※今年度より、消防本部では願書を配布するのみとなりました
- 受験者講習会 4月20日(金) 匝瑳市民ふれあいセンター(匝瑳市八日市場ハ793-35)
☎千葉県試験研究センター千葉県支部 ☎043(268)0381
☎http://www.shoubo-shiken.or.jp

川を見守る 河川愛護モニター

- 対象 利根川、横利根川、常陸利根川付近に在住の20歳以上の人
 - 期間 7月1日(日)~平成26年6月30日(月)(予定)
 - 応募期間 4月2日(月)から5月11日(金)(必着)まで。6月中旬に選考結果を応募者に送付します
 - 応募先
 - 利根川モニター
 - ◇旧佐原市在住者 〒287-0001 佐原口2097-8 国土交通省利根川下流河川事務所佐原出張所
 - ◇旧小見川町在住者 〒289-0313 小見川4884-8 国土交通省利根川下流河川事務所小見川出張所
 - 横利根川、常陸利根川モニター
 - 〒311-2424 茨城県潮来市潮来3510 国土交通省霞ヶ浦河川事務所
- ※詳細はホームページ、または利根川下流河川事務所、道路河川管理課

<広告>

で配布する公募要綱参照

☎http://www.ktr.mlit.go.jp
 ☎国土交通省利根川下流河川事務所 佐原出張所☎(52)3795☎(55)1279
 小見川出張所☎(82)2629☎(82)4154
 霞ヶ浦河川事務所☎0299(63)2419
 ☎0299(63)2430

佐原の観光と祭り 写真コンクール作品

水郷佐原の行事や四季を通じた自然景観などを写した傑作をお寄せください。

- 作品の大きさ カラープリント4つ切(ワイド含む)以上。デジタル写真の場合はA4用紙サイズ以上。ただし、組み写真、修正・加工作品は不可
- 募集テーマ 観光の部・祭りの部
- 応募点数 1人1部門5点まで
- 応募先 〒287-0003 香取市佐原イ81-31 水郷佐原観光協会写真コンクール係
- 応募締切 10月31日(火)必着
- 写真展 12月1日(土)~ 佐原中央公民館および佐原町並み交流館(予定)
- 表彰式 12月1日(土)(予定)
※応募された作品は原則返却しません。入賞作品の著作権は主催者に帰属します。作品の審査を行い入賞者に



春の交通安全運動

4月6日(金)~15日(日)

~いそいそでも かならずかくにん みぎひだり~

入学シーズンを迎え、子どもの交通事故が増えることが懸念されます。また、依然として高齢者が関係する死亡事故の割合が高く、中でも、歩行中の事故が多く発生しています。

そこで、入園・入学して間もない園児・児童や高齢者に交通ルールの理解と交通マナーを習慣付けるとともに、一人ひとりが交通ルールの遵守と交通マナーを実践し、交通事故防止の徹底を図りましょう。

運動の重点目標

- 1、子どもと高齢者の交通事故防止
- 2、自転車の安全利用の推進

自転車安全利用五則

- ①自転車は車道が原則。ただし、13歳未満の子どもと70歳以上の高齢者などは歩道を通行できません
- ②車道は、左側を通行
- ③歩道は歩行者優先で、車道寄りを徐行
- ④安全ルールを守る
- ⑤子どもはヘルメットを着用

3、全ての座席のシートベルトとチャイルドシートの正しい着用の徹底

4、飲酒運転の根絶

☎環境安全課 ☎(50)1248

<広告>

は11月中旬に通知予定

☎水郷佐原観光協会 ☎(52)6675
 商工観光課 ☎(50)1212

県民の日かとり バンド出場者



県民の日香取地域実行委員会では、県民の日を記念してアマチュアのつどいを開催します。今年度はアマチュアバンドの皆さんを募集します。

- 応募資格 香取郡市内に在住・在勤・在学している人が1人以上いる高校生以上のアマチュアバンド(2人以上)
- 日時 7月15日(日) 10時~
- 場所 多古町コミュニティプラザ文化ホール(多古町多古2855)
- 参加費 無料
- 事前選考 デモCD・MDによる事前選考
- 応募方法 5月31日(木)(必着)までに応募用紙とデモCD・MD1枚を香取地域振興事務所地域振興課企画係、または企画政策課まで郵送か持参
※募集要項と応募用紙は担当課での受け取り、またはホームページからダウンロードできます
- ☎香取地域振興事務所地域振興課 ☎(54)1311
 ☎http://www.pref.chiba.lg.jp/kc-katori/index.html

頭痛・めまい・しびれ・脳ドック・健康診断

あいざわ クリニック

脳ドック・肺炎球菌
肺炎球菌予防接種(65歳以上香取市補助あり) ☎55-8001

小さな相談室から
大きな幸せを!

稲敷市光葉 9-127
tel & fax.0299-79-3855
(国道125号沿い「幸田」の信号近く)

私たちが承ります

結婚相談 みつば

担当: 江田

どこに頼んでもいかわからない工事 お電話下さい!

リフォームのことならなんでもおまかせ下さい!

ヤマケン (株)山本住建

建築工事業知事許可第25690号

香取市佐原イ2943 ☎52-4545
 http://www.yamaken.ne.jp/



伊能忠敬まつり

4月26日(木)～5月6日(日)

東日本大震災から1年が経過し、復興の年の新たな一歩として「伊能忠敬まつり」を開催します。期間中は、さまざまなイベントも行われます。

完全復元 伊能大図展

郷土の偉人、伊能忠敬翁が17年の歳月をかけて日本全国を歩いて作った「大日本沿海輿地全図」(伊能図)を復元。255枚の地図の上を実際に歩き、伊能忠敬翁の偉業を体感してください。

■日時 4月26日(木)～5月2日(水) 9時～17時(入場は16時30分まで)

■場所 香取市民体育館

■入場券 大人500円、小・中学生・高校生100円

■入場券販売所 水郷佐原観光協会、佐原町並み交流館、水の郷さわら、香取市商工会、風土村、道の駅くりもと(香取市民体育館は当日のみ)

■特典 入場券持参で、伊能忠敬記念館、水郷佐原山車会館の入館無料

■企画政策課 ☎(50)1206

■伊能忠敬—子午線の夢—

■映画上映

■日時 4月28日(土) 13時(開場12時30分)

■場所 佐原文化会館

■入場料 無料

■申込方法 往復はがき、市

ホームページから4月12日(木)(必着)までに申し込み(応募多数の場合は抽選)

◇往復はがき 往復はがきの往信用裏面に郵便番号、住所、氏名(希望者全員)、電話番号、返信用表面に郵便番号、住所、代表者名を記入し、〒287-8501香取市佐原口2127企画政策課「子午線の夢上映」係まで。1枚で4人まで可能

◇ホームページ 市ホームページから申し込み。1回につき4人まで可能

◇http://www.city.katori.lg.jp/

■特典 申込者全員に期間中、伊能忠敬記念館、水郷佐原山車会館の入館料無料

※観覧者には伊能大図展入場料半額

■企画政策課 ☎(50)1206



収蔵品展開催中 新潟県域の伊能図



国宝の伊能図を公開し、忠敬の測量方法や作図法、過去から現在への地形変化などを読み取るための、鑑賞ポイントを紹介いたします。今回は、主に新潟県域を描いた伊能図を展示しています。

■会期 5月20日(日)まで

■休館日 4月2日、9日、16日、23日、5月7日、14日の月曜日

■場所 伊能忠敬記念館

■入館料 大人500円、小・中学生250円(市内在住・在学の小・中学生、高校生は無料)

■学芸員による展示説明

■日時 4月26日(木)～5月6日(日) 平日：14時～土・日曜日：祝日：10時～、15時～

※説明時間は約30分

■定員 30人(先着順)

■伊能忠敬記念館 ☎(54)1118

チラシ持参で入館割引

期間中、伊能大図展または、伊能忠敬まつりのチラシを持参した人は、伊能忠敬記念館と水郷佐原山車会館を団体料金で入館できます。

チラシは、市役所の窓口のほか、入場券販売所などに設置してあります。

■伊能忠敬記念館

◇開館時間 9時～16時30分

◇入館料(団体料金) 大人450円、小・中学生200円(市内在住・在学の小・中学生、高校生無料)

■水郷佐原山車会館

◇開館時間 9時～16時30分

◇入館料(団体料金) 大人350円、小・中学生150円

大図展入場券を寄贈

特別協賛者の日本たばこ産業(JT)千葉支店より、郷土の偉人への理解を深めてもらいたいと市内在学の小・中学生、高校生用の入場券が寄贈されます。入場券は各学校を通じて児童・生徒に配布されます。

■企画政策課 ☎(50)1206



平成24年(2012)4月1日号 No.145

編集 香取市役所総務部秘書広報課
〒287-8501 千葉県香取市佐原口2127
TEL 0478-54-1111 FAX 0478-52-4566
http://www.city.katori.lg.jp

編集後記

生まれ変わった「広報かとり」は、いかががでしょうか。表紙に早春の青空の下、次代を担う子どもたちの無邪気な表情をお届けしました。人口減少になかなか歯止めがかからない香取市。サケもさることながら、若者にも「ふるさと香取」に帰ってきてくれる、そんな環境が整うことを願ってやみません。

スタッフ一同、「より親しまれ、読んでもらえる広報紙」づくりに邁進しますので、叱咤激励のほどよろしくお願ひします。(編集長)

真価はこれから！充実した2年目とします。(M)

広報かとり創刊号から6年後のリニューアルまで携わることができました。広報担当8年！この春卒業します。(H)

広報2年目、一意専心の精神で臨みたいものです。(E)

今年度も地域の新鮮な情報をお届けします。(S)

初心に帰り、香取市の魅力を掘り起こします！(Y)

今後も疾風迅雷の勢いで市内各地を取材します。(T)