



国保小見川総合病院は、昭和30年に一般30床、伝染病26床、計56床の病院として開設されました。

現在は、ベッド数170床、10科の診療科を持ち、私たちの地域医療を担う中核病院の一つです。

特に、内科の慢性維持透析では、糖尿病疾患の専門医師と、循環器疾患の専門医師が治療にあたり、透析患者特有の合併症である骨・関節病変・眼疾患の治療に対しても専門医師と連携を取り、総合的に

住民の皆さんに愛される病院 国保小見川総合病院

診療しています。

また、平成19年4月に開設した脊椎脊髄センターには、脊椎脊髄専門医師が4人常勤しており、多くの患者さんが近隣から診療を受けに来ます。

このため、平成19年度の脊椎脊髄手術件数は、県内の病院で上位5番以内に入りました。

国保小見川総合病院では、住民の皆さんに愛される病院を目指し、職員も一丸となって意識改革を行い、日々のサービス向上に努めています。

▲最新の透析装置を19台設置しているため、病態に応じた各種の治療が可能に

住民の皆さんに密着した医療を



国保小見川
総合病院
三上 恵 只
院長

小見川総合病院は、香取市と東庄町で構成する病院組合が開設する国保病院です。

住民の皆様へ密着した医療保健福祉を提供する理念のもと、診療を行って参りましたが、近隣の市立病院のケースでもご存知のとおり、国の医療費削減政策等により、地域の病院は医師不足と経営難に苦しんでおります。

以前ほどではありませんが、現在のスタッフで何とかできる範囲での診療を行っており、毎日400人を超える外来患者さんが受診されています。

現在、内科では循環器、消化器、糖尿病、高血圧、高脂質血症等の方が多く専門医療を受けておられます。外科では、浸襲の少ない内視鏡手術を多く行っています。整形外科は、脊椎センターとして、広域から患者さんが来られ、多くの頸椎、腰椎等の手術の他、千葉大学の応援を受け、人工関節置換術、肩の専門医が診療に当たっております。その他、眼科、耳鼻科、皮膚科、泌尿器科、小児科、脳外科は、千葉大学や旭中央病院等から非常勤医師を派遣していただき、外来診療を行っております。また、歯科は千葉大から派遣の口腔外科が専門の常勤医により予約診療を行っております。

今後とも、住民の皆様の温かいご理解ご支援をよろしくお願い申し上げます。



▲鉛筆より細い経鼻内視鏡により、苦痛の少ない検査を実施



▲悪天候に配慮し、整備された屋外通路



▲MRIをはじめ、高度な医療を提供

外来診療案内

外来診療日は下記のとおりですので、確認してから受診してください。また、病院のホームページもご覧ください。問い合わせ 国保小見川総合病院 ☎(82)3161
http://www.hospital.omigawa.chiba.jp/index.html

		月	火	水	木	金	備考
内科	午前	○	○	○	○□	○	○一般：☎8時から11時30分まで ☎水曜日の午後診療 □膠原病：☎月1回、木曜日の午前 ◆神経内科：☎第3水曜日の午後 ◇糖尿病：☎毎週木曜日の午後
	午後			○◆	◇		
外科	午前	○	○	○	○	○	☎8時から11時30分まで
	午後						
整形外科脊 椎脊髄センター	午前	○▼	○◇	新患のみ ◆	○◇	○	◇脊椎脊髄外来：☎8時から11時まで ◆関節外来：☎第2水曜日 ▼スポーツ外来：☎毎週月11時まで予約あり
	午後						
歯科	午前	○	○	○	○	○	☎
	午後	○	○	○	○	○	

下記の診療科は非常勤医師による診察ですので、医師の都合により休診日があります

眼科	午前	○			▲		○午前診療：☎8時から11時まで ▲第1・3・5診察：☎8時から11時まで ○午後診療：☎12時から15時まで
	午後			○		○	
小児科	午前	○	○	○	○	○	○午前診療：☎8時から11時30分まで ○午後診療：☎15時まで ◇一般診療と予防接種：☎15時まで ◆一般・乳児健診と予防接種：予防接種は予約制
	午後	○		◇	◆		
耳鼻咽喉科	午前	○		○		○	☎8時から11時まで
	午後						
皮膚科	午前		○		○		☎8時から11時30分まで
	午後						
脳神経外科	午前			○		▲	☎8時から11時30分まで ▲第1・第3・第5診察
	午後						
泌尿器科	午前		○		○		☎火曜日8時から11時30分まで 木曜日8時から11時まで
	午後						

○一般外来 ◇、◆、□、△、▼特殊外来 ☎受付時間 ☎予約制

定額給付金 についてお知らせ

市では、給付事務の準備を進めています。市民の皆さんへの申請書の送付は4月中旬を予定しています。申請方法・詳細な内容は、次回の広報かつりでお知らせします。問い合わせ 定額給付金室（市役所1階） ☎(50)1290

安心していきいきと暮らせるまちづくりへ

香取市高齢者保健福祉計画・第4期介護保険事業計画を策定



よりもやや速いスピードで高齢化が進んでいます。その中で、近年高齢者のひとり暮らしや、要介護認定を受けると、支援が必要な人が増加している現状にあります。

全ての高齢者が、「住み慣れた地域で、安心していきいきと暮らせるまちづくり」を推進するための計画を策定しましたのでお知らせします。

策定の趣旨

この計画は、
①適切な介護保険サービスや地域支援事業を提供すること
②高齢者が可能な限り健康で自立した生活を送ることができるよう、地域の実情に応じた高齢者福祉、介護保険の体制を計画的に確保することを目的として策定しました。

計画の期間

本計画の期間は、平成26年度の目標設定に向けた平成21年度から平成23年度までの3カ年です。

現状

市の平成19年以降高齢化率は25%を超え、全国平均

計画の理念

市民と民間と行政の協働による一人ひとりを大切に

施策の体系

次の3つの分野に分け、施策展開を図ります。

①介護保険事業の推進

介護保険サービスや地域支援事業について、サービスが必要な人が必要に応じて利用できるよう、サービスの確保に努めます。

②高齢者保健福祉事業の推進

高齢者になっても生きがいを持って充実した生活を送れるように、各種保健・福祉サービスなどを充実させます。

③福祉のまちづくりの推進

住み慣れた地域で安心して暮らしつづけられるように、市全体として福祉のまちづくりを進めていきます。

アンケート調査結果

この計画の策定にあたり、高齢者や認定者ご本人の

サービス利用状況や意識・意向を把握するため、アンケート調査を実施しましたので、その一部を報告します。

概要版を配布

「香取市高齢者保健福祉計画・第4期介護保険事業計画」概要版を希望者に配布します。

問い合わせ
介護福祉課
☎(50)1208

アンケートの調査回収状況

種類	配布件数	回収件数
一般高齢者	1,999件	1,367件 (68.4%)
認定者(居宅)	1,220件	727件 (59.6%)
認定者(施設)	250件	175件 (70.0%)
事業所	79件	72件 (91.1%)
合計	3,548件	2,341件 (66.0%)

■認定者調査「介護をされていて困ること」

介護をされていて困ることについては、「精神的な負担が大きい」が61.1%と最も多くなっています。

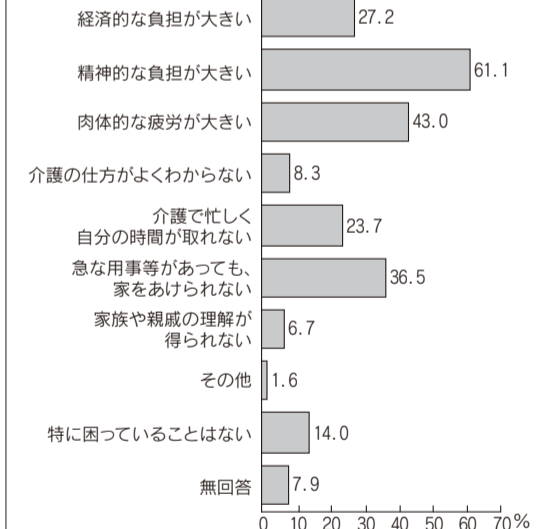

■一般高齢者調査「介護保険制度の認知度」

介護保険制度の認知度については「内容まで知っている」は17.3%と2割以下にとどまり、大半は「名前は知っている」となっています。

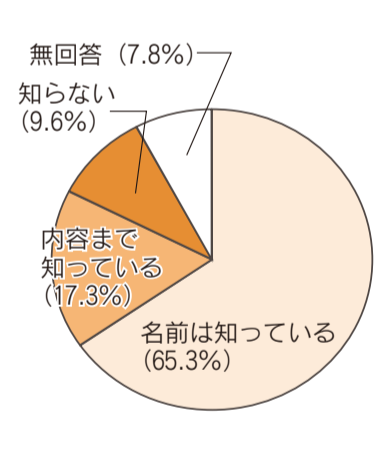

■今後の高齢者施策で充実してほしい上位6つ

今後の高齢者施策で充実して欲しいものとしては、一般高齢者、認定者ともに、「困った時に気軽に相談できる窓口の設置」や「健診や健康づくり」が多くなっています。

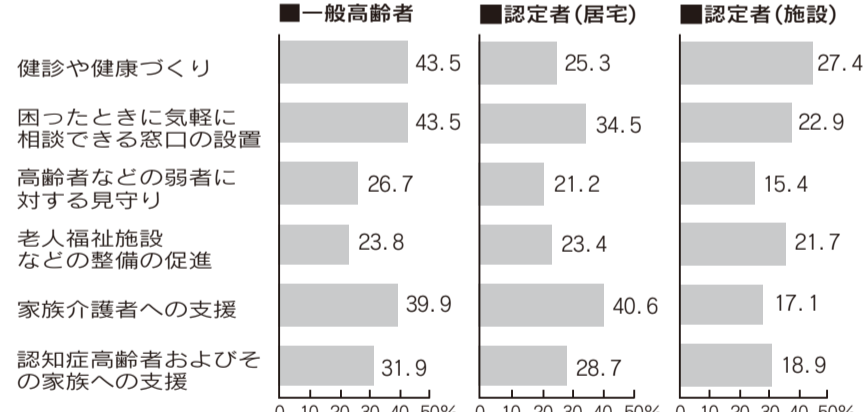

【大倉線】

主要停留所	運行時刻	主要停留所	運行時刻
総合病院	11:15 12:30	粉名口車庫	8:10 11:30 15:25 18:05
小見川駅	9:20 11:18 12:33 16:30	佐原駅	8:15 11:35 15:30 18:10
水郷駅	9:33 11:31 12:46 16:43	県立病院	8:26 11:46 15:41 18:21
香取駅	9:40 11:38 12:53 16:50	香取駅	8:31 11:51 15:46 18:26
県立病院	9:45 11:43 12:58 16:55	水郷駅	8:38 11:58 15:53 18:33
佐原駅	9:57 11:55 13:10 17:07	小見川駅	8:52 12:12 16:07 18:47
粉名口車庫	10:02 12:00 13:15 17:12	総合病院	8:55

【神里線】

主要停留所	運行時刻	主要停留所	運行時刻
小見川駅	7:15 7:50 12:40 17:05	粉名口車庫	8:05 9:30 16:10 17:50
総合病院	7:18 7:53 12:43 17:08	佐原駅	8:10 9:35 16:15 17:55
県立病院	7:42 8:17 13:07 17:32	県立病院	8:19 9:44 16:24 18:04
佐原駅	7:52 8:27 13:17 17:42	総合病院	8:46 10:11 16:51 18:31
粉名口車庫	7:57 8:32 13:22 17:47	小見川駅	8:49 10:14 16:54 18:34

【上の台線】

主要停留所	運行時刻	主要停留所	運行時刻
山倉	7:10 13:20 17:40	粉名口車庫	12:20 16:40 -
上の台	7:22 13:32 17:52	佐原駅	12:26 16:46 18:30
県立病院	7:42 13:52 18:12	佐原高校前	12:32 16:52 18:36
佐原高校前	7:44 13:54 18:14	県立病院	12:34 16:54 18:38
佐原駅	7:51 14:01 18:21	上の台	12:55 17:15 18:59
粉名口車庫	7:58 14:08 -	山倉	13:08 17:28 19:12

※バスの時刻表は市ホームページ

企画政策課 ☎(50)1206

運行経路・ダイヤが変更

4月1日(水)から路線バス「大倉線」「神里線」「上の台線」は、利用状況や鉄道との接続を考慮し、以下のとおり改正となります。

主な改正点

- 運行経路
 - ▼大倉線 「小見川区事務所」「小見川総合病院」「県立佐原病院」を経由します。
 - ▼上の台線 「県立佐原病院」「佐原高校前」を経由します。
- 運行ダイヤ 表のとおり

循環バス 本格運行

平成16年10月から実証運行を開始した佐原区循環バスは、これまでの利用実績を踏まえ、既存運行経路、運行ダイヤを基本として、4月1日から本格運行します。

パブリックコメント 実施結果

昨年1月15日から2月4日まで香取市地域公共交通総合連携計画(素案)について、パブリックコメントによる意見募集を実施したところ、8件の意見が寄せられました。意見の内容やそれに対する市の考え方など、実施結果の詳細は、企画政策課や情報コーナーで閲覧できるほか、市ホームページでもご覧いただけます。

ページでご覧になれます

■介護保険料一覧

区分	対象者	基準額 に対する割合	年間保険料額 (円)		
			21年度	22年度	23年度
第1段階	老齢福祉年金受給者で本人および世帯全員が市民税非課税の人 生活保護受給者	×0.50	16,200	16,500	16,800
第2段階	本人および世帯全員が市民税非課税で年金収入などが80万円以下の人	×0.50	16,200	16,500	16,800
第3段階	本人および世帯全員が市民税非課税で第2段階該当者以外の人	×0.75	24,300	24,700	25,200
第4段階	本人が市民税非課税（世帯内に市民税課税者がいる場合）で、年金収入などが80万円以下の人	×0.87	28,100	28,700	29,200
	本人が市民税非課税（世帯内に市民税課税者がいる場合）で上記以外の人	基準額	32,400	33,000	33,600
第5段階	本人が市民税課税で合計所得金額が125万円未満の人	×1.12	36,200	36,900	37,600
第6段階	本人が市民税課税で合計所得金額が125万円以上200万円未満の人	×1.25	40,500	41,200	42,000
第7段階	本人が市民税課税で合計所得金額が200万円以上の人	×1.50	48,600	49,500	50,400

介護保険料が 変わります

料 金
納 期

料金改定

保険料の基準額が33600円（月額2800円）に改定されます。

ただし、平成21年度からの介護従事者の処遇改善のための介護報酬改定により、保険料が上がる分の半額が国から特例交付金として交付されるため、平成21年度は32400円（月額2700円）、平成22年度は33000円（月額2750円）になります。

保険料額段階が 2段階増えます

平成20年度まで実施した激変緩和措置が終了することにより、保険料が上がる人の負担軽減を図るため、

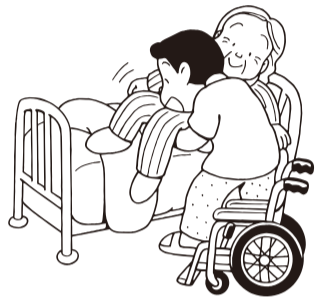

次のように段階などを増やしました。

- ①基準額の第4段階に、前年の公的年金収入金額と合計所得金額の合計額が80万円以下の層を設け基準額に対する割合を0.87とし、2階層に分けました。
 - ②今までの第5段階の前に前年の合計所得金額125万円未満の段階を設け基準額に対する割合を1.12としました。
- これにより、いままでも6段階であった保険料額段階が7段階8階層になります。

納期変更

暫定賦課廃止

香取市の介護保険料（以下保険料）は、今まで暫定賦課という方式を採用してきました。これは、保険料の基礎となる所得が確定するまでの間、暫定的に前年度の保険料を基礎とし、賦課するものです。

しかし、前々年の所得が多く、前年の所得が少ない場合に過大算定されるなど、この制度への理解が得にくいいため、平成21年度の保険料は、暫定賦課を廃止

【変更前】平成20年度の介護保険料（普通徴収）の納期

第1期 4月	第2期 5月	第3期 6月	第4期 7月	第5期 8月	第6期 9月	第7期 10月	第8期 11月	第9期 12月	第10期 1月
暫定賦課					本算定賦課				

【変更後】平成21年度の介護保険料（普通徴収）の納期

4月から6月の暫定 賦課期間がなくなる	第1期 7月	第2期 8月	第3期 9月	第4期 10月	第5期 11月	第6期 12月	第7期 1月	第8期 2月
	【本算定賦課】平成20年中の所得などを基に平成21年度の年間保険料額を算定し、8回で納めていただきます。							

今回の変更により

- ・前年度の保険料額に関係なく、計算がわかりやすくなり、保険料額が納期数の8回に割り振られます。
 - ・納付回数が少なくなるため、1期あたりの納付額が多くなる場合があります。
 - ・納付書の発送が1回となり、郵便料など経費の削減ができます。
- お問い合わせ
介護福祉課 ☎(50)1208

香取市見守りネットワーク事業

高齢者や障害者などを 地域で見守り支えあう

高齢者や障害者などの中には、健康や生活に不安を持つ人も多く、相談・支援の場が求められています。慣れ親しんだ地域において自立し、安心して生活を送れるよう支援していくことが必要です。

そのために香取市見守りセンター（社会福祉課内）を中心に、地域の人々、民間事業者や関係機関とともに、地域全体で見守り支えあう仕組みづくりとして「香取市見守りネットワーク」事業を開始しました。

香取市見守りネットワーク民間協力団体

民間協力団体は次のとおりです。（敬称略）

【新聞販売店】

- ▶(有)エリア・ネット＝佐原イ168 ▶(株)小山田新聞店＝小見川1871-5 ▶(有)桑本新聞店＝小見川1918-1 ▶産経新聞 佐原サービスセンター＝佐原イ3347-1 ▶宮嶋毎日新聞店＝小見川242 ▶宮澤新聞店＝北1-11-9 ▶森下新聞店＝助沢77-2 ▶(株)よみうり佐原＝佐原口2028-38 ▶石川牛乳販売店＝大戸川197-1

【牛乳販売店】

- ▶小見川牛乳処理工場＝羽根川68 ▶(株)角商フーズ＝小見川584 ▶明治牛乳山牛乳販売所＝佐原イ171 ▶フルヤ牛乳小見川販売店＝小見川1119-1 ▶フルヤ牛乳香西販売店＝本矢作586 ▶フルヤ牛乳水郷販売店＝津宮71-4 ▶フルヤ牛乳府馬販売店＝府馬3740 ▶フルヤ牛乳山倉販売店＝山倉2948-70 ▶明治牛乳佐原販売所＝佐原イ3352-7 ▶フルヤ牛乳佐原販売店＝牧野2062 ▶千葉県ヤクルト販売(株)＝鳥羽430-2

【老人福祉施設】

- ▶九十九里ホーム山田特別養護老人ホーム＝大角1545-16 ▶社会福祉法人国寿会（特別養護老人ホーム水都苑）＝小見川1676-2 ▶社会福祉法人東総あやめ会＝大倉886-1 ▶楽天堂ホームケア小見川＝本郷220-1 ▶(有)すこやかさん＝与倉869-1 ▶杜の家＝岩部869-60 ▶栗源デイサービスセンター＝岩部946-1 ▶小見川ひまわりクリニック＝分郷32-1 ▶日下部ホーム＝府馬3490-1 ▶グループホームいきいきの家くりもと＝高萩765-1 ▶グループホームスマイル小見川＝野田714 ▶(有)グレイスクエアグループホーム山里＝新里1182-12 ▶(有)たすけあい＝岩部1095-1 ▶社会福祉法人阿育会＝佐原ホ323-2 ▶グループホームスマイル＝佐原イ1689-2 ▶グループホーム松風＝津宮1932-1 ▶デイサービスセンター松風＝丁子829-3 ▶ニチイケアセンター北佐原＝篠原口1821-2 ▶介護老人保健施設おおくすの郷＝府馬3723 ▶介護老人保健施設おみがわ＝小見川4662-2 ▶複合福祉施設香取の杜中々＝小見川5598-1 ▶佐原中央病院＝佐原口2121-1 ▶介護老人保健施設夢プラスワン＝大倉1196-1

要援護者



(高齢者・障害者)

日常のさりげない自配り・声かけによる安否確認

地域見守りネットワーク

区長
行政協力員など
民生委員児童委員
母子福祉協力員
ボランティア団体
高齢者クラブ
など

介護保険事業者・民間事業者の協力

介護保険事業者・新聞・牛乳・ヤクルト販売事業者など

見守り支援
申請・決定

香取市見守りセンター
(社会福祉課内)

関係機関

警察・消防
社会福祉協議会
医師会 など

情報連携

連携

●市税などの納期限日

納期は下記のとおりです。資金計画を立てて早めに納税(納付)するよう心がけましょう。

長寿医療保険料は国民健康保険税と同じ納期です。

月	科 目	期別	納期限日
4月	固定資産税	1期	4月30日(木)
5月	軽自動車税	全期	6月1日(月) (5月31日が閉庁日のため)
6月	市県民税	1期	6月30日(火)
7月	固定資産税	2期	7月31日(金)
	国民健康保険税 介護保険料	1期	
8月	市県民税	2期	8月31日(月)
	国民健康保険税 介護保険料		
9月	固定資産税	3期	9月30日(水)
	国民健康保険税 介護保険料		
10月	市県民税	3期	11月2日(月) (10月31日が閉庁日のため)
	国民健康保険税 介護保険料	4期	
11月	固定資産税	4期	11月30日(月)
	国民健康保険税 介護保険料	5期	
12月	国民健康保険税	6期	12月28日(月)
	介護保険料	6期	
平成22年 1月	市県民税	4期	2月1日(月) (1月31日が閉庁日のため)
	国民健康保険税 介護保険料	7期	
2月	国民健康保険税	8期	3月1日(月) (2月28日が閉庁日のため)
	介護保険料		

●口座振替が便利で確実です

口座振替を申し込んでおくと、金融機関窓口へ出向く必要がなく、納付忘れもないため、とても便利で確実です。納税課、各区市民課または金融機関の窓口でお申し込みください。

●市税の休日徴収・納税相談

市税の休日徴収・納税相談を実施します。市税に未納のあるご自宅へ次の休日に職員がお伺いします。

■実施日 4月26日、5月24日、6月28日、7月26日、8月30日、9月27日(いずれも日曜日)

■実施地区 市内全域
※当日は、市役所納税課で、納税相談(8時30分~17時15分)も行っています

問い合わせ 納税課 ☎(50)1205

●代理申請には委任状が必要

税に関する証明書を本人以外の方が申請する場合は、委任状が必要です。

市税に関する証明書や固定資産の課税台帳は、納税者のプライバシー保護のため、本人の申請に限り証明書の交付や課税台帳の閲覧ができます。

やむを得ない理由で代理人が申請をする場合には、必ず委任状が必要となります。

委任状は、便せんなどに委任者(本人)および代理人(窓口に来られる人)の住所と氏名(委任者は押印)、委任内容を記載してください。委任者の住所と氏名は本人が自筆してください。また、法人の場合は代表者印を押印してください。

なお、申請時には本人確認をしますので、運転免許証・健康保険証などの身分証明書を持参してください。また、印鑑も忘れずに持参してください。

●軽自の納税証明書

5月30日から6月中旬に市役所窓口で軽自動車税納税証明書(継続検査用)を申請する場合は、銀行などの振替確認に10日程度かかりますので、納税を証明するもの(通帳の写しなど)が必要となります。納税を確認できない場合は、納税証明書を発行できない場合もありますのでご注意ください。

なお、口座振替利用者には、6月中旬に「納税証明書(継続検査用)」をはがきでお送りします。

問い合わせ

税務課 ☎(50)1242 ④市民課 ☎(82)1113
④市民課 ☎(78)2115 ⑤市民課 ☎(75)2112

休日でも証明書などが受け取れます

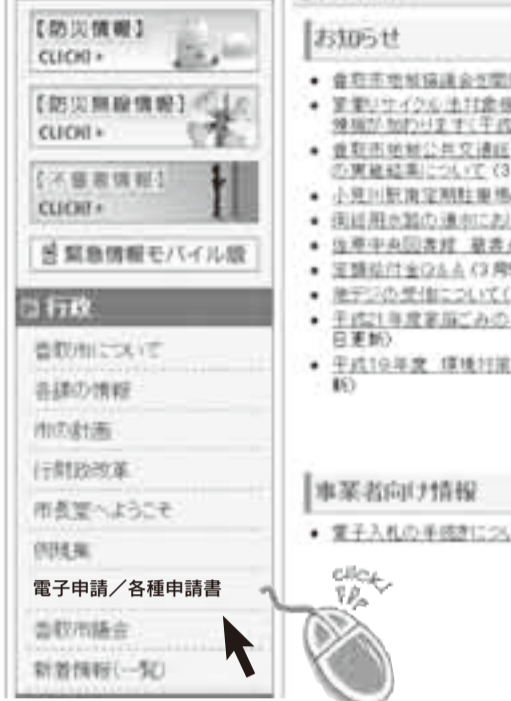

▲市ホームページのトップページ

電子申請

3月28日から、市ホームページで犬の死亡届などの届け出や、住民票などの証明書の休日交付予約ができるようになりました。

これらの届け出や予約は、電話でもできますが、仕事などで、開庁時間中に電話ができないときに、自宅や外出先からいつでも手続きができます。

利用できる手続き(休日の交付予約)

- ◆住民票
- ◆印鑑証明書
- ◆所得証明書、納税証明書などの税関係証明書
- ◆届け出・申し込み
- ◆犬の死亡届
- ◆給水装置使用開始申込書
- ◆給水装置使用者変更届
- ◆利用方法 市ホームページをご確認ください。
- ◆交付場所 市役所警備員室

電話予約

受け取り時間 土・日・祝日の9時~17時の指定した時間

開庁日(月~金曜日)に電話で申し込みください。申し込み時に指定した日時・場所で受け取ることができません。詳細は直接担当課へ確認ください。

郵便請求

このほか、郵送により交付請求することができます。請求方法や手数料などは、担当課へご確認ください。

◆印鑑証明書
◆所得証明書、納税証明書などの税関係証明書

◆利用方法 開庁日(月~金曜日)に電話で申し込みください。

◆交付場所 市役所および各区事務所

◆受け取り時間 土・日・祝日の9時~17時の指定した時間(山田区・栗源区は、土・日の9時~正午 祝日は閉庁しています)

市民課	市民課	市民課	市民課
☎(50)1210	☎(82)1114	☎(78)2113	☎(75)2113
④市民課	④市民課	④市民課	④市民課
☎(50)1210	☎(82)1114	☎(78)2113	☎(75)2113
⑤市民課	⑤市民課	⑤市民課	⑤市民課
☎(50)1210	☎(82)1114	☎(78)2113	☎(75)2113

宅地の評価方法が変更

平成21年度固定資産税評価替えに伴い、小見川区の市街地およびその周辺地域の宅地に、相続税評価と同様の路線



価方式を導入します。

路線価方式とは市街地宅地評価法と呼ばれる宅地の評価方法で、街路ごとに標準的な価格を表す「路線価」を付設する方法です。

●路線価とは?

市街地において街路につけられた価格のことです。具体的には、街路に接する標準的な宅地の1㎡当たりの価格をいいます。個々の宅地の評価額は、この路線価を基にしてそれぞれの宅地の間口、奥行き、形状などに応じて求められます。

●どう変わるの?

路線価が付設されることにより宅地の評価額は街路ごとに細かく評価されます。また、画地計算法による所要の補正が適用されることと

●評価方法が変わるところは?

小見川駅周辺の市街地、国道356号線沿線の一部、県道44号成田小見川鹿島港線の一部および水郷団地(大倉含む)です。(上図)で囲まれた範囲)

お詫びと訂正

広報かとり3月15日号2頁シリーズ評価替え記事の表中、栗源地区の平成18年度の比率割合は30%の誤りでした。お詫びして訂正します。問い合わせ ☎(50)1242

◆生涯学習担当

生涯学習の推進 等 …☎(82)1193

山田区事務所

◆自治振興課

振興施策の企画立案、地域協議会、防災対策等 …☎(78)2111

◆市民課

戸籍、住民票、印鑑登録、国民健康保険、後期高齢者医療、国民年金 等 …☎(78)2113

交通安全、防犯、環境関係 等 …☎(78)2112

固定資産税課税台帳等の閲覧、納税証明書等諸証明の交付、申告・納税相談 等 …☎(78)2115

高齢者等の総合相談、介護保険・障害者福祉等に関する申請、保育所、児童手当、乳幼児医療 等 …☎(78)2114

健康相談 等 …☎(78)2142

◆まちづくり課

農林水産業の支援、農業委員会事務、商工業の支援、観光 等 …☎(78)1051

道路・河川・公園等の維持管理、道路占用、工事許可、境界 等 …☎(78)2116

◆会計課分室

現金・有価証券の出納 等 …☎(78)2111

栗源区事務所

◆自治振興課

振興施策の企画立案、地域協議会、防災対策等 …☎(75)2111

◆市民課

固定資産税課税台帳等の閲覧、納税証明書等諸証明の交付、申告・納税相談 等 …☎(75)2112

戸籍、住民票、印鑑登録、国民健康保険、後期高齢者医療、国民年金、交通安全、防犯、環境関係 等 …☎(75)2113

高齢者等の総合相談、介護保険・障害者福祉等に関する申請、保育所、児童手当、乳幼児医療、健康相談 等 …☎(75)3000

◆まちづくり課

農林水産業の支援、農業委員会事務、商工業の支援、観光 等 …☎(75)2114

道路・河川・公園等の維持管理、道路占用、工事許可、境界 等 …☎(75)2115

◆会計課分室

現金・有価証券の出納 等 …☎(75)2111

◆生涯学習担当

生涯学習の推進 等 …☎(75)2117

小見川区事務所

◆自治振興課

振興施策の企画立案、地域協議会、防災対策等 …☎(82)1112

◆市民課

固定資産税課税台帳等の閲覧、納税証明書等諸証明の交付、申告・納税相談 等 …☎(82)1113

戸籍、住民票、印鑑登録 等…☎(82)1114

国民健康保険、後期高齢者医療、国民年金 等 …☎(82)1194

交通安全、防犯、環境関係 等 …☎(82)1123

介護保険・障害者福祉等に関する申請、保育所、児童手当、乳幼児医療、健康相談 等 …☎(82)1115

◆(小見川地域包括支援センター)

介護予防支援、高齢者総合相談、虐待の早期発見・防止 等 …☎(82)0718

◆まちづくり課

農林水産業の支援、農業委員会事務、商工業の支援、観光 等 …☎(82)1117

道路・河川・公園等の維持管理、道路占用、工事許可、境界 等 …☎(82)1118

◆会計課分室

現金・有価証券の出納 等 …☎(82)1262

◆国体推進室

千葉国体の開催準備 等 …☎(82)1250

4月から変ります

区事務所

組織体制が変更
窓口事務の効率化・共有化を図り、住民サービスの充実につながるため、4月1日(水)から左表のとおり各区事務所の組織体制が変更になります。

一部事務組合

再編統合
効率的な広域行政の推進を目指す。4月1日(水)から香取広域市町村圏事務組合に香取市東庄町清掃組合が統合されました。

各窓口における取り扱い事務の内容に変更はありませんので、各種申請・手続きなどのご相談の際は、お気軽にご相談ください。

香取広域市町村圏事務組合の事務事業に、これまで香取市東庄町清掃組合が処

理してきた可燃・不燃ごみ処理事務、し尿処理事務および浄化槽清掃事務などが新たに加わりました。

ぼの園、おみがわの3施設、小規模福祉事務所希望之家の名称が地域活動支援センター1あけぼの園、第2あけぼの園、おみがわ、希望之家に変わります。

佐原町並み交流館
休館日変更
佐原町並み交流館と佐原三菱館の休館日が、4月1日(水)から変更になります。

休館日変更

佐原町並み交流館

このため、改めて口座振替の届け出などの手続きは必要なく、従来の振替口座から引き落とされます。

また、当面は各種手数料、ごみ出し方法、収集方法、収集場所も変更ありません。

福祉作業所

名称変更

4月1日(水)から、福祉作業所あけぼの園、第2あけ

ぼの園、おみがわの3施設、小規模福祉事務所希望之家の名称が地域活動支援センター1あけぼの園、第2あけぼの園、おみがわ、希望之家に変わります。



犬の登録・狂犬病予防注射

問い合わせ

環境安全課 ☎(50)1248 ④市民課 ☎(82)1123
⑤市民課 ☎(78)2112 ⑤市民課 ☎(75)2113

Table with columns for location and time for dog registration and vaccination. Includes locations like 大戸神社, 本多動物病院, etc.

Table with columns for location and time for dog registration and vaccination. Includes locations like 海洋センター, 一ノ分目新区民館, etc.

Table with columns for location and time for dog registration and vaccination. Includes locations like 大畑公会堂, 栗源公民館, etc.

Table with columns for location and time for dog registration and vaccination. Includes locations like 山田区, 長岡青年館, etc.

生後3カ月以上の犬は狂犬病予防注射を毎年受けなければなりません。
犬の登録・狂犬病予防注射を次の日程で行います。(雨天実施)
■持参するもの 通知はがき
■手数料 ▼登録済みの犬：3350円(予防注射：2800円)
▼未登録の犬：6350円(登録料：3000円と予防注射：2800円と注射済票交付：550円)

あなたの子育て応援します

さらなる保育サービス向上を目指し



保育料引き下げ

子育て家庭の負担を軽減するため、4月1日(水)から保育料が一部引き下げられます。

■保育料 保育料金が左表のとおり改定されます。

入所児童の世帯の階層区分		保育料 (月額)		
階層区分	定義	3歳未満児	3歳児	4歳以上児
1	生活保護法及び中国残留邦人等の円滑な帰国の促進及び永住帰国後の自立の支援に関する法律の適用を受けている世帯	0	0	0
2	平成20年分の所得税の額が0円で、20年度の市町村税が右の区分に該当する世帯	6,300	4,200	4,200
3	市町村民税非課税世帯	14,600	12,500	12,500
4	市町村民税課税世帯	9,000円未満	19,500	17,600
5		9,000円～40,000円未満	21,000	18,900
6		40,000円～57,000円未満	28,900	25,500
7	平成20年分の所得税の額が右の区分に該当する世帯	57,000円～103,000円未満	31,100	29,000
8		103,000円～253,000円未満	39,700	33,000
9		253,000円～413,000円未満	42,700	34,000
10		413,000円以上	56,000	32,800

し、3歳以上児童の保育料の引き下げを行い、子育て家庭への経済的支援の充実を図るためです。

一時保育

一時保育は、パート勤務や家族の急な病気などで家庭での保育が困難になった

4時間以上：2,400円
4時間未満：1,200円
延長保育：300円

(1時間当り)

○3歳以上児

4時間以上：1,600円

4時間未満：800円

延長保育：200円

(1時間当り)

■給食 保育所(園)に入所(園)している児童と同じ給食を提供。(府馬保育園のみ別途300円)

■申込方法 申込用紙は、実施保育所にあります。緊急の場合を除き、児童同伴で事前の申し込みが必要です。

開放保育

お近くの保育所に遊びに来てみませんか？

就学前の児童とその保護者を対象に、安心して遊べる場として、園庭を開放しています。園庭では、同年齢の子どもの様子を見たり、子どもたちが一緒に楽しく遊んだりすることができま

す。また、子育てに疑問を感じたり困ったりした時には、保育士がお話しを聞き助言を行うこともできます。

■実施保育所(園)と日時

◇北佐原保育所・香取保育所・新島保育所・東大戸保育所・瑞穂保育所・湖東保育所・香西保育所

◇まんまる保育園 第2火曜日 9時～11時

◇佐原めぐみ保育園 第2水曜日 10時～11時

◇小見川中央保育所・小見川東保育所・小見川南保育所
第2水曜日 9時30分～11時

◇明照保育園

月～土曜日 10時～15時

◇清水保育園

毎週火曜日 9時30分～11時30分

◇栗源保育所

月～金曜日 9時～11時

◇八都保育園

毎週水曜日 10時～11時

◇山倉保育園

第3火曜日 10時～11時

◇山倉第二保育園

第3土曜日 10時～11時

子育て相談

「育児やしつけのこと、遊び場や友達のこと、健康のこと」など、ひとりで悩んでいませんか？

子育て支援センターは、そんな親子がいつでも気軽に遊び、交流し、不安や悩みを相談できる場です。

ぜひ、子どもと一緒に遊びに来てみませんか？

■事業内容

◇育児サークル

親子で自由に遊んだり、子ども同士、親同士が交流したり、仲間づくりの機会を提供したり、自主的サー

クル活動ができるようお手伝いします。

◇育児支援

育児の専門家による講演会や親子で参加できるお楽しみ会を開催します。

◇育児情報の提供

子育てに関する情報誌を発行し、配布します。

◇対象者 市内在住の就学前児童とその保護者(利用料無料)

■実施保育所(園)と日時

◇大倉保育所 月～金曜日 8時30分～17時15分

◇たまつくり保育所 月～金曜日 9時30分～11時30分、13時～15時

◇明照保育園 月～土曜日 10時～15時

◇清水保育園 月～火・木曜日 9時30分～16時、土曜日 9時30分～11時30分

◇子育て相談専用 月～土曜日 9時～17時

問い合わせ 子育て支援課 (50) 1257

妊婦健康診査の助成が拡充



安全な分娩と健康な子の出生のためには、早期の妊娠届出と妊婦健康診査が大変重要です。

市では、4月1日(水)から妊娠にかかる経済的不安の軽減を図り、積極的な妊婦健康診査の受診ができるよう、妊婦健康診査の公費負担を現行の5回から14回に拡充します。

健康づくりだよりを配布

市では、乳幼児の健康診査や予防接種、成人のがん検診や健康相談などの日程を掲載した「健康づくりだより」を行政協力員を通じて各世帯に配布しています。

なお、アパートなどにお住まいで地区の自治会に加入していない人は、配布されない場合がありますので、健康づくり課または各区市民課までお越しください。

問い合わせ 健康づくり課 (50) 1235

麻しん・風しん混合(MR)予防接種



4年4月1日生まれ

■接種期間 4月1日～平成22年3月31日

■市内契約医療機関

◇佐原区

あいざわクリニック (55) 8001

宇井整形外科 (52) 3131

木村医院 (52) 2032

越川医院 (52) 5202

越川クリニック (55) 8030

坂本医院 (52) 3381

島崎医院 (55) 1221

たもつ内科小児科院 (55) 8123

布施外科医院 (52) 4580

松浦医院 (52) 2065

◇小見川地区

石橋医院 (82) 2203

小見川整形外科 (82) 1200

小見川総合病院 (82) 3161

篠塚医院 (82) 2588

中田内科医院 (82) 3320

馬場医院 (82) 2730

本多病院 (82) 3181

◇山田地区

おおくの郷クリニック (78) 1155

◇栗源地区

栗源病院 (75) 5121

鶴田医院 (70) 2008

問い合わせ 健康づくり課 (50) 1235

まちかど通信

香取市には、楽しいイベントや出来事が盛りだくさん。ここでは、そんなホットなまちの話題をご紹介します。

工 事の安全を祈願

広域交流拠点整備事業起工式

佐原広域交流拠点整備事業の起工式が3月6日、建設予定地で行われ、工事の安全が祈願されました。

この事業は、民間の資金や技術を活用するPFI方式を導入し、国、県、市が連携して進めています。

2010年4月にはオープンする予定で、国による高規格堤防や河川防災ステーション、市による地域交流施設や水辺交流センターなどが集まる複合施設が誕生します。



▲香取神宮による安全祈願と参列者

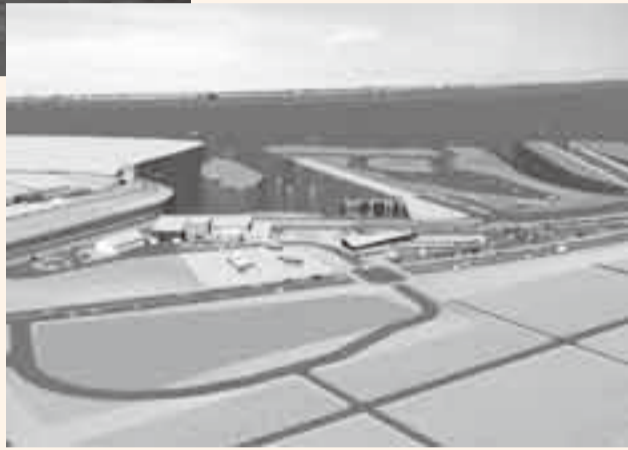

▲佐原広域交流拠点の完成イメージ図



▶祝辞を述べる宇井市長



▲多くの観衆の中、神楽の披露と撮影が行われました

神楽は、昼過ぎに氏子や関係者が見守る中、保存会のメンバーが演奏するお囃子に合わせ、華麗な十二座の演目が披露されました。今年、文化庁からの補助金を受け、後継者への伝承と一般への公開用として、神楽のDVDが作成されることも重なり、収録に訪れた撮影会社と報道関係者、そして地元の見川西小学校児童が詰め掛け、熱い視線が注がれていました。

木内神社で3月3日、多くの観衆を集め、木内神楽が披露されました。木内神社の神楽は、市の無形民俗文化財に指定されており、五穀豊穣と氏子の安泰を祈願し、毎年3月3日に奉納されています。

五 木内神社で神楽奉納 穀豊穣と安泰を祈願

神 小学校4・5年児童が体験 道山でシイタケ栽培



▲金づちを使って菌を打ち付ける児童

津宮小学校の4・5年生の児童40人が近くの神道山で3月4日、総合学習の一環としてシイタケの栽培体験をしました。児童たちは、この山の整備をしている「神道山ボランティアクラブ」のメンバーの指導のもと、用意された100本あまりのコナ

ラヤシイの原木に電気ドリルで穴を開け、シイタケの菌が付いた木片を、金づちなどを使って穴に植え込む作業を体験しました。菌を植えた原木の一部は、同クラブの好意により学校に持ち帰り、シイタケができるまで観察することになりました。

ごみのことかんガエル



液晶テレビ・プラズマテレビ、衣類乾燥機が対象に

家電リサイクル法

家電リサイクル法とは

一般家庭から排出される家電製品は、そのほとんどが埋め立てられてきました。しかし、埋め立てられる廃家電には再び利用することができる有用な資源がたくさん含まれています。

そこで、有用な資源の再利用を促進し、廃棄物を減らすため、平成13年に家電リサイクル法(特定家庭用機器再商品化法)が誕生しました。

同法では、特定の家電製品を対象に家電小売店に収集・運搬の義務を、家電メーカーなどにリサイクルの義務を課し、家電製品を使った消費者がそのための費用を負担することになります。

対象機器が追加

リサイクルが義務付けられる対象機器は、エアコン、ブラウン管テレビ、冷蔵庫・冷凍庫、洗濯機に加え家電リサイクル法の政令改正によって、新たに「液晶テレビ・プラズマテレビ(携帯テレビ・カーテレビ・浴室テレビなど対象外)」、「衣類乾燥機」が新たに、リサ

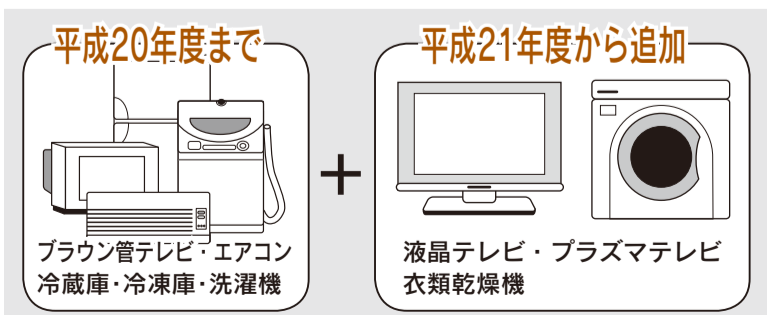

イクル対象機器に加わりま

ごみステーションおよび処理施設にリサイクル対象機器を出すことはできません。使用済みとなったこれらの製品を廃棄するには、リサイクル料金を支払い、小売店に引き渡すか、指定引取場所へ自己搬入してください。

問い合わせ

環境安全課 ☎(50)1248
家電リサイクル券センター
0120(31)9640



▲寄贈された車椅子と(右から)手話サークル「千の風」倉田和子会長、香取郡市ろうあ協会大竹五雄会長、宇井市長

香取郡市ろうあ協会と手話サークル「千の風」から市役所へ車椅子が寄贈されました。この車椅子は、空き缶のプルタブを集めて購入したもので、市役所に車椅子が1台しかないことに気が付いた両団体が、市役所にプルタブ回収BOXを

設置。多くの市民の皆さんの協力もあり、たくさんプルタブが集められ、今回車椅子を購入しました。地道な活動が実を結び、車椅子を購入できた香取郡市ろうあ協会会長大竹五雄さんは、笑顔で市長へ車椅子を手渡しました。

プルタブ集めて車椅子

まちづくり観光フォーラム 公共交通と観光を考える



▲参列者から取り組みが紹介される

公共交通と観光をテーマに「まちづくり観光フォーラム」が3月7日、佐原町並み交流館の1階多目的ホールで行われました。

フォーラムでは、宇井市長の開会のあいさつ、1月に行われた水郷三都周遊モニタリングツアーの報告後、(株)JTB清水慎一常務取締役、国交省関東運輸局企画観光部観光地域振興課前川雅弘課長、立教大学観光学部大下茂講師の3者により、かつては主流だった列車や路線バスといった公共交通の新しい旅のスタイルに、観光地はどうしたらよいかなどが話し合われたほか、参列者からJRや地元の取り組みが紹介されました。

清掃+健康=クリーンウォーキング 3月8日



▲川沿いを歩きながらごみを拾う参加者

黒部川を自然豊かな美しい川に取り戻そうと、黒部川をふるさとの川にする会による清掃活動、黒部川クリーンウォーキングが行われました。あいにくの冷たい風の吹く中でしたが、高齢者クラブの皆さんも集まり、川沿いのゴミを拾いながら元気にウォーキングを行いました。参加者たちは、約150kgのゴミを集め、健康にも一役かった清掃活動を楽しましました。

水辺のコンサート 3月8日

県民芸術劇場「水辺のコンサート」が県立水郷小見川少年自然の家で行われ、美しい音楽が参加者を魅了しました。このコンサートは、生涯学習講演会として、各種学級合同閉鎖式と同時開催されたもので、ニューフィルハーモニーオーケストラ千葉による「愛」をテーマにした歌とピアノ三重奏の美しいメロディーに、訪れた観客はうっとりしながら聴き入っていました。



▲美しいメロディーを聴き入る聴衆

中 ボランティア団体と協働で 学校に苗木を植栽



▲佐原中学校の校庭に植えるボランティアの人たち

地球温暖化防止キャンペーンの一環として行われた「CO₂ダ

イエット宣言」活動に、市内の中学生が参加したことで、主催者側から贈られた各種苗木の植樹が、中学校とボランティア団体「奉心会」との協働で行われました。

今回、協働で植えられた苗木は16本。3月8日には佐原中学校で、3月9日には小見川中学校でボランティアの人たちによって、それぞれの校庭に植樹されました。佐原中学校の大槻教頭先生は「子供たちと大切に育てていきます」と、参加者にお礼を述べていました。

わ和輪 サークル仲間

硬式野球で「心も身体も鍛えよう」!

佐原リトルリーグ

- 活動日時 毎週土・日曜日・祝日
- 活動場所 佐原河川敷緑地少年野球場

佐原リトルリーグは、1976年に創設、以来33年という長い歴史を持つ硬式ボールを使用する野球チームです。

団員は40人、小学1年生を最年少に、中学1年生(夏まで)まで、5年生以上は「メジャー」、4年生以下は「マイナー」、1・2年生は「ティーボール」と、各大会を目標に11人の指導者によって、2面に分かれて練習しています。

卒団後、甲子園を目指して高校球児として、がんばっている選手がたくさんいます。実際、甲子園へ出場した選手や日米大学野球に選抜され、活躍した選手もいるほどです。

コーチたちは「子どもたちがこ

のような栄光を手にするのを夢みながら、野球が上手になってほしい。また、試合や練習での楽しさ、悔しさ、辛さの中から、大人になるための経験やマナーを養ってもらいたい」と願いながら指導に当たっています。

将来はプロ野球、メジャーリーグに入って、侍ジャパンに参加…と夢見るあなた、まずは体験入団して、硬式ボールをにぎってみましょう。

佐原リトルリーグは、みんなで君を待っています。

問い合わせ
事務局 杉山 ☎(55)0011
(土・日曜日に佐原河川敷へ直接来ていただいても結構です)



暮らしの情報

2009. April

日	月	火	水	木	金	土
			1	2	3	4
5	6	7	8	9	10	11
12	13	14	15	16	17	18
19	20	21	22	23	24	25
26	27	28	29	30		

募集

市役所臨時職員

■対象 電話交換業務の経験がある、昭和25年4月2日から平成元年4月1日生まれの女性
 ■募集人数 1人
 ■業務内容 電話交換、庁舎案内
 ■勤務場所 市役所
 ■勤務日 月々金曜日
 ■勤務時間 原則として、8時30分～12時30分、12時45分～17時の隔日勤務
 ■時給 800円
 ■選考 面接
 ■申込 4月30日(木)までに履歴書を総務課へ持参(50)1201

スポーツ少年団 新規登録団体

新たに、スポーツ少年団に加入を希望する団体は、事務局まで連絡してください。昨年度登録した団体には、日本スポーツ少年団から登録用紙を郵送済みです。
 ■登録条件 小学生以上の

講座教室

みずほふれあいセンター教室案内

■費用 無料(材料費や用具代は自己負担)
 ■教室名(回数) ①開催日/時間②定員
 ■カラオケ教室(10回) ①5月7日/毎月第1木曜日/19時～21時②25人
 ■フラダンス教室(10回) ①5月13日/毎月第2水曜日/10時30分～12時②25人
 ■実用書道教室(10回) ①5月14日/毎月第2木曜日/13時30分～15時30分②25人
 ■和紙ちぎり絵教室(10回) ①5月19日/毎月第3火曜日/9時30分～11時30分②20人
 ■いけばな教室(10回) ①5月20日/毎月第3水曜日/

子どもたち10人以上、20歳以上の成人指導者1人以上の団体
 ■登録料 団員1人500円 指導者1人1200円
 ■申込 4月30日(木)までにスポーツ少年団事務局(スポーツ振興課内)へ(50)1221

山田児童館 教室案内

教室名①対象②開催日/時間
 ■幼児教室 ①保育園入園前の子どもと家族②4月8日/毎週水曜日/10時～11時
 ■親子クラブ ①1～2歳の子どもと家族②4月9日/第2・4木曜日/10時～11時
 ■バブちゃんサロン ①妊婦、0歳の赤ちゃんと家族②4月21日/第3火曜日/10時～11時
 ■山田児童館(78)1050

ヘルシークッキング

食生活から健康を見直してみませんか?
 ■対象 満65歳以下で、健康や食生活に関心のある人
 ただし、過去に受講した人を除く
 ■募集人数 30人(定員になり次第締め切り)
 ■内容 生活習慣病(糖尿病・高血圧・高脂血症)予防についてと調理実習

自分を磨こう 講座&教室

佐原中央公民館

■対象 成人
 ■費用 教室運営費1000円と各教室により費用がかかります
 ■申込 4月4日(土)から26日(日)まで佐原中央公民館へ(55)1151

小見川生涯学習

■対象 市内在住・在勤者
 ■費用 各教室により費用がかかる場合があります
 ■申込 ⑩生涯学習担当へ(82)1193

山田公民館

■対象 市内在住・在勤の成人
 ■場所 山田公民館
 ■定員 各教室20人
 ■費用 各教室により異なります
 ■申込 4月10日(金)から17日(金)まで山田公民館へ(78)4431

栗原公民館

■費用 各教室により異なります
 ■申込 4月6日(月)から17日(金)まで生涯学習担当へ(75)2117

乳幼児家庭教育学級

■定員 各教室30人
 ■費用 各教室により異なります
 ■申込 4月6日(月)から17日(金)まで生涯学習課へ(50)1224

■対象 成人
 ■費用 教室運営費1000円と各教室により費用がかかります
 ■申込 4月4日(土)から26日(日)まで佐原中央公民館へ(55)1151

■対象 市内在住・在勤者
 ■費用 各教室により費用がかかる場合があります
 ■申込 ⑩生涯学習担当へ(82)1193

■対象 市内在住・在勤の成人
 ■場所 山田公民館
 ■定員 各教室20人
 ■費用 各教室により異なります
 ■申込 4月10日(金)から17日(金)まで山田公民館へ(78)4431

■費用 各教室により異なります
 ■申込 4月6日(月)から17日(金)まで生涯学習担当へ(75)2117

交通事故 借金の整理
 開所より約2年間で725件の相談実績
 うち茨城県601件、うち千葉県38件
 神栖ひまわり基金法律事務所
 弁護士 稲葉 大和(茨城県弁護士会所属)
 TEL0299(91)1171 (完全予約制)
 茨城県神栖市大野原4-7-1
 鹿島セントラルホテル本館3階
 http://kamisuhimawari.com/

どこに頼んでもよいかわからない工事
 リフォームのことならなんでもおまかせ下さい!
 ヤマケン (株)山本住建
 香取市佐原イ2943 ☎52-4545
 http://www.yamaken.ne.jp/

特別金利キャンペーン 4/30まで
 マイカーローン
 教育ローン
 佐原信用金庫
 業務部 0478-54-2125 http://www.shinkin.co.jp/sawara/

Event Schedule

佐原中央公民館 ☎(55)1151

○チュニジア展
4月14日(火)~16日(木)の17時

佐原中央図書館 ☎(55)1343

○えほんのじかん
4月5日(日)、12日(日)、19日(日)、26日(日)
14時~ 4歳以上対象

○わくわくおはなしかい
4月4日(土) 14時~ 乳幼児から大人まで
ボランティアグループ“絵本の会”による昔話の語り・絵本の読み聞かせ

○今月の休館日
6日(月)、13日(月)、20日(月)、27日(月)、30日(木)

春の全国交通安全運動

春の全国交通安全運動が4月6日(月)から15日(水)まで行われます。新しい出発の季節を迎え、新入学や職場の異動など、環境が変化する中で、交通事故の発生が心配されます。交通事故を防止するためには、思いやりの心をもち、正しい交通ルールとマナーを守ることが大切です。この機会に、一人ひとりが交通安全に心がけましょう。

【重点目標】

- ①子どもと高齢者の交通事故防止
- ②全ての座席のシートベルトとチャイルドシートの正しい着用の徹底
- ③自転車の安全利用の推進
- ④飲酒運転の根絶

市内の交通事故発生状況(平成20年)

発生件数	死者数	負傷者数
321(-56)	4(-1)	395(-95)

()は前年比

環境安全課 ☎(50)1248



■日時 5月22日(金)、6月25日(木)、7月23日(木)、8月27日(木)、9月25日(金)(年5回) 9時~13時

■場所 佐原保健センター
4月3日(金)から22日(水)までに健康づくり課へ ☎(50)1235

「最近、体力に自信が無い」などの悩みをお持ちの人は参加してみませんか。

■対象者 おおむね65歳以上

上で、次に該当する人
・体力に自信の無い人
・介護保険サービスを利用していない人
・自力で参加可能な人
・トレーニングを行う上で、身体的に支障の無い人
※かかりつけ医師の同意書が必要な場合もあります

■期間 5月~7月の3カ月間 週2回、延べ22回

■内容 健康チェック、マシントレーニング

■場所・時間・定員 佐原教室 佐原シニア健康プラザ

康プラザ 9時30分~11時30分 10人程度

◆栗源教室 栗源保健センター 9時30分~11時30分 8人程度

※いずれも定員になり次第締め切り

4月6日(月)から17日(金)までに電話で健康づくり課へ ☎(50)1235

ウエストサイズ物語

■日時・場所 4月14日(火)・28日(火) 10時~正午 香取市民体育館

◆4月10日(金)・24日(金) 10時~正午 小見川スポーツ・コミュニティセンター

■参加費 無料

■内容 健康体操、ストレッチ、血流マッサージ、サークルダンスなど(見学自由)

〒地域文化活動推進センター 松田 ☎(56)0784
090(3509)7273



平成21年度 転用申請受付

農地法第3条および転用申請の受付を次のとおり行います。

- ◆4月 6日(月)~10日(金)
- ◆5月 7日(木)~11日(月)
- ◆6月 8日(月)~10日(水)
- ◆7月 6日(月)~10日(金)
- ◆8月 6日(木)~10日(月)
- ◆9月 1日(火)~3日(木)
- ◆10月 6日(火)~10日(土)
- ◆11月 6日(金)~10日(火)
- ◆12月 7日(月)~10日(木)

◆1月 6日(水)~12日(火)

◆2月 8日(月)~10日(水)

◆3月 8日(月)~10日(水)

※休日を除く

農委委員会 ☎(50)1226

国籍事務に関することは千葉地方支局へ

4月1日から、千葉地方支局香取支局における国籍事務の取り扱いが変更され、本市に住所を有する人の届出や申請などは、千葉地方支局戸籍課で手続きすることになります。

■帰化許可申請：外国人が日本国籍取得のため、法務大臣に申請するものです

■届出による国籍取得：国籍法に定められた外国籍の人が届出することで日本国籍を取得するものです

■国籍離脱：日本国籍とそれ以外の国籍を持つ重国籍の人が日本国籍を離脱する手続きです

■その他の相談：国籍に関する相談をお受けします

〒千葉地方支局戸籍課 ☎043(302)1317

■場所 市役所 健康づくり課 ☎(50)1235

■両総用水路事故防止にご注意ください

水田のかんがい期の到来に伴い、両総用水路の通水が始まっています。

暖かくなると、子どもたちの水の事故も起こりやすくなります。農繁期は、水路に近づく機会も多く、水量も増加していますので、小さいお子さんをお持ちの人は特に事故防止にご注意をお願いします。

※通水終了予定 8月31日

〒両総土地改良区佐原出張所 ☎(54)3566

世界自閉症啓発デー

4月2日は「世界自閉症啓発デー」です。自閉症の人たちは、コミュニケーションをとることが苦手です。自閉症の人たちに対する、正しい理解と適切な支援が必要です。この機会に自閉症への理解と認識を高めましょう。

〒中核地域生活支援センター 香取ネットワーク ☎(50)2800

■試験種類 甲種・乙種(全類)・丙種

■試験日 6月7日(日)

■試験会場 旭市立第二中学校

■受験者講習会 5月13日(水) 旭市横根1365-25

4月7日(火)から15日(水)までに香取広域市町村圏事務組合消防本部予防課へ ☎(83)2245

人に顧問契約をしている人はご遠慮ください

〒千葉県税理士会佐原支部 税務指導対策部 小倉 ☎(52)3557

■建築無料相談

■日時 4月18日(土) 10時~15時(毎月第3土曜日)

■場所 佐原中央公民館

■相談内容 建築に関することならなんでも

〒千葉県建築士会香取支部 林 ☎(55)1012

■法律無料相談

■日時 4月17日(金) 13時~16時(要予約)

■場所 佐原信用金庫本店

■相談内容 土地・家屋、金銭貸借・保証、遺産相続・贈与、多重債務問題など

〒佐原信用金庫お客様相談室 ☎(54)2144

■春の市民ソフトテニス大会

■対象 中学生以上

■日時 5月3日(日) 8時

■受付(雨天時5月16日(土))

■場所 佐原庭球場(諏訪公園)ほか

■種目 男子・女子の部

■参加費 無料

4月16日(木)までに体育協会佐原支部テニス部松崎へ ☎(52)2336



献血は血液成分の結果が通知されますので、健康管理の目安にもなります。皆さんの愛の献血をお願いします。

■対象 200ml献血は16歳以上、400ml献血は18歳以上で、それぞれ69歳まで。ただし65歳以上で献血する場合は、60歳から64歳の間に1回以上献血をしていることが条件となります

■日時 4月2日(木) 10時45分~11時45分、13時~16時

■障害者差別相談窓口のご案内

千葉県では、「障害のある人もない人も共に暮らしやすい千葉県づくり条例」に基づき、障害者差別に関する相談窓口を設置しています。相談は無料です。(電話受付は月~金曜日の9時~17時、祝日などを除く)

〒香取圏域広域専門指導員(香取健康福祉センター内) ☎(50)2800

■税理士による税の無料相談

希望者は各税理士事務所へ予約してください。

◆4月6日(月) 平野宏治税理士事務所(香取市佐原イ610) ☎(55)1101

◆4月20日(月) 森泰税理士事務所(香取市佐原イ607) ☎(52)2308

※現在、税理士や税理士法

■春季テニス大会

■日時 4月19日(日) 8時15分受付、8時30分開会(予備日4月26日(日))

■場所 くるべ運動公園テニスコート

■種目 男子・女子ダブルス

■参加費 ペアで2000円(高校生以下1人500円、当日受付支払い)

4月9日(木)までに体育協

〈広告〉

あいざわクリニック

脳ドック・健康診断

脳ドック19,900円(香取市国保40歳以上の方) ☎55-8001

会佐原支部へ ☎(55)0003

〈広告〉

安心と信頼

if共済会 特別満額 **4/19(日)**

厚生労働省認定 一級葬祭ディレクター在籍

ルミネきうち 佐原北口ホール

安心と信頼 **0120-52-4441** 24時間対応

いなか日和バスで行く市街地観光ミニツアー

小見川城山公園「桜つつまつり」においてバスで市街地をご案内します。(1日6回)

■期日 4月4日(土)・5日(日)

■参加費 無料

■コース 城山・黒部川桜並木遊覧船・大姫酒造・初代松本幸四郎の墓・夢紫美術館・ちば醬油・城山

〒まちづくり課 ☎(82)1117

みて見て うちの子



香取 佑己奈ちゃん(伊地山)
パパ 孝禎さん
ママ 記代さん
アンパンマン大好き!!
うたに合わせて上手に踊るよ。



木村 友哉くん(小川)
パパ 文彦さん
ママ 里奈さん
実は写真撮影が大嫌い。逃げ回るのを追いかけてながらパチリ!大変でした(泣)



福田 光希ちゃん(佐原イ)
パパ 光宏さん
ママ 菜保美さん
音楽が大好きでリズムに合わせていつも踊ってるよ★



平野 里桜ちゃん(竹之内)
パパ 佑介さん
ママ 菜津美さん
アンパンマン大好き。
元気100倍おちゃんまん。



篠塚 真菜美ちゃん(佐原イ)
パパ 清一さん
ママ 晃子さん
お祭り大好き! 音楽大好き!
お兄ちゃんよりイタズラだよ♥



森田 涉夢くん(佐原イ)
パパ 建二さん
ママ 由香利さん
はくはキレイ好き。なんでもゴミ箱にポイッ!!

おもてなしの花を育てて 国体に参加しよう!



ゆめ半島
千葉国体 2010+

市では、「ゆめ半島千葉国体」の開催に向け、「おもてなしの花」を育てていただける各種団体を募集します。

おもてなしの花は、国体の本大会と今年5月から開催される各競技別リハーサル大会にて、全国から訪れる多くの皆さんを歓迎するための装花で、大会期間中・各競技会場やその周辺および駅などへの設置を予定しています。

花の栽培は、実行委員会が、希望する団体にプランター・種子(苗)・培養土・栽培の手引きなどの栽培セットを提供し、大会開催まで育てていただきます。市を「花いっぱいまち」にする、おもてなし活動に皆さん参加してみませんか?

■対象 市内の各種団体(学校・企業・事業所・ボランティアグループなど)

■申込条件 20プランター以上栽培可能な団体

■費用 無料(水やり等の栽培に係わる経費はご負担ください)

■花の種類 実行委員会が千葉国体の「おもてなしの花」8つの中から指定したもの

■設置時期 リハーサル大会…平成21年5月、7～8月、国体(本大会)…平成22年9～10月

☎ ゆめ半島千葉国体香取市実行委員会事務局(国体推進室内)へお電話ください ☎(82)1250

🌐 <http://www.city.katori.lg.jp/kokutai2010katori/>

※栽培の数量は、申し込み状況などにより、事務局で調整する場合がありますので、あらかじめご了承ください



香取をもっと知りたくなる問題。あなたは答えられる!?



4月は新たな出会いの季節。市内でも、4月1日から栗源小、沢小、高萩小の3校が統合され、新しい栗源小学校としてスタートします。今回は、子どもたちの更なる成長を願い、希望に満ちたスタートをきる栗源小学校についての問題です。

第11問

3校が統合され、児童数もアップ!同級生が増え、お友達も増えて、学校生活もますます楽しくなりそうですね。さて、栗源小学校の児童は何人になったでしょうか?

- A** 21人 **B** 214人 **C** 2140人

第12問

栗源小学校では、安全で快適な学習環境を整えるため、校舎を増築し、木造の図工教室棟を整備しました。この図工教室棟、ある樹をシンボルにしています。さて、何の樹でしょうか?

- A** けやき 榿の樹 **B** ひのき 檜の樹 **C** くり 栗の樹

正解は15日号で発表

【薬師市】
日時・場所 第2・4
土曜日 9時～11時30分
薬師堂境内(佐原イ)

【町並み青空市】
日時・場所 第1日曜
日 8時～15時・八坂神社境内(骨董市同時開催)
日時・場所 第4日曜
日 10時～15時・佐原町並み交流館駐車場
町並み青空市事務局
宮本 ☎(52)2218

【さくら青空市】
日時・場所 第1・3
土曜日 9時～正午・まゆショッピングセンター駐車場
園農政課 ☎(50)1258



【佐原朝市・夕市】
日時・場所
朝市:毎週日曜日 7時～8時/夕市:毎週水曜日 14時30分～16時30分
佐原コミュニティセンター駐車場(佐原中央公民館裏)
園佐原朝市の会 ☎(56)2248

【小見川朝市】
日時・場所 毎週日曜日 6時30分～7時30分
小見川B&G海洋センター駐車場
園小見川朝市会事務局
④まちづくり課内 ☎(82)1117

園東通り商店会 大川 ☎(82)2351



【山田の朝市「元氣市」】
日時・場所 第2日曜日 7時～8時30分
山田区事務所前
山田の朝市元氣市
7周年記念大市
山田朝市組合が、7周年を記念して記念大市を開催します。また、出店者も募集しています。
日時 4月12日(日) 7時～8時30分
場所 山田区事務所市民広場(雨天時は山田公民館前)
出店料 500円
イベント 大抽選会・フラダンス
園山田朝市組合 高木 ☎(78)2110

【山田の朝市「元氣市」】
日時・場所 第2日曜日 7時～8時30分
山田区事務所前
山田の朝市元氣市
7周年記念大市
山田朝市組合が、7周年を記念して記念大市を開催します。また、出店者も募集しています。
日時 4月12日(日) 7時～8時30分
場所 山田区事務所市民広場(雨天時は山田公民館前)
出店料 500円
イベント 大抽選会・フラダンス
園山田朝市組合 高木 ☎(78)2110

【山田の朝市「元氣市」】
日時・場所 第2日曜日 7時～8時30分
山田区事務所前
山田の朝市元氣市
7周年記念大市
山田朝市組合が、7周年を記念して記念大市を開催します。また、出店者も募集しています。
日時 4月12日(日) 7時～8時30分
場所 山田区事務所市民広場(雨天時は山田公民館前)
出店料 500円
イベント 大抽選会・フラダンス
園山田朝市組合 高木 ☎(78)2110

【山田の朝市「元氣市」】
日時・場所 第2日曜日 7時～8時30分
山田区事務所前
山田の朝市元氣市
7周年記念大市
山田朝市組合が、7周年を記念して記念大市を開催します。また、出店者も募集しています。
日時 4月12日(日) 7時～8時30分
場所 山田区事務所市民広場(雨天時は山田公民館前)
出店料 500円
イベント 大抽選会・フラダンス
園山田朝市組合 高木 ☎(78)2110

【山田の朝市「元氣市」】
日時・場所 第2日曜日 7時～8時30分
山田区事務所前
山田の朝市元氣市
7周年記念大市
山田朝市組合が、7周年を記念して記念大市を開催します。また、出店者も募集しています。
日時 4月12日(日) 7時～8時30分
場所 山田区事務所市民広場(雨天時は山田公民館前)
出店料 500円
イベント 大抽選会・フラダンス
園山田朝市組合 高木 ☎(78)2110

【山田の朝市「元氣市」】
日時・場所 第2日曜日 7時～8時30分
山田区事務所前
山田の朝市元氣市
7周年記念大市
山田朝市組合が、7周年を記念して記念大市を開催します。また、出店者も募集しています。
日時 4月12日(日) 7時～8時30分
場所 山田区事務所市民広場(雨天時は山田公民館前)
出店料 500円
イベント 大抽選会・フラダンス
園山田朝市組合 高木 ☎(78)2110

先日、少し大きめの制服を身に着けた児童が卒業証書と花束を手に、先生や在校生から見送られている姿を見かけました。
春は、出会いと別れの季節です。皆さんにもきっと節目、節目で、さまざまな出会いと別れの経験をしたことでしょう。慣れ親しんだ人と別れるのは、さみしいことです。しかし、出会いがあればこそ抱ける気持ちだと思います。
私ごとですが、5年にわたり、慣れ親しんだ広報班を4月の人事異動でお別れすることになりました。取材で協力してくれた、たくさんの人たちや読者の皆さん、お世話になりました。新しい部署でも出会いを大切に、がんばりたいと思います。(K)

編集後記



休日の夜間急病診療
☎(83)0800 (自動音声でお知らせします)
※電話番号が変わりました
市のホームページでもお知らせしています
電話でその日の内科と外科の当番医をお知らせします。
診療時間は日曜日と休日の19時から22時までです。必ず保険証をお持ちください。