

**香取市** 人と自然と歴史が結びあう北総の元気創造都市



●日本一の焼きいも広場

粉がらの山（150カ所）で特産サツマイモ「紅小町」約5t（約1万6千本）を焼き上げる日本一の焼きいも広場。入場無料です。

■広場開放時間  
●10時30分～ ●12時～  
●13時30分～ の3回

●前夜祭

祭り前夜の20時30分から、特設いも神社前で、祭りの成功と焼きいも広場の作業開始を告げる火おこし、火入れ式を実施。縄文時代さながらの衣装をまとい、火きり弓と火きり臼を使い、火をおこし広場へ運び入れる姿は、幻想的です。



●ふかしいも無料配布

直径約1.6mの大なべに、1.8m角の5段の巨大せいろで作るふかしいも。ペニアズマ約2tを無料配布します。

## 栗源のふるさと芋祭り

11月18日(日) 9時～15時 栗源運動広場  
(雨天時 23日(祝))

巨大野菜タワー出現!  
道の駅くりもとがギネスに挑戦

関東最大級大なべ豚汁  
直径2mの大なべで作る、力感あふれる「栗源ポークの豚汁」を無料配布

いも掘り体験広場  
掘りたての新鮮なサツマイモをお持ち帰りできます。予約受け付けます。10株1,000円

模擬店フリーマーケット多数出店

紅白もち投げ豪華商品付

上海力ニ  
栗源育ちの養殖上海力ニをふだんに使用した魅惑の1品

問い合わせ ☎産業振興課内栗源ふるさと芋祭り実行委員会 ☎(75)2114

## ふるさとフェスタさわら2007

11月18日(日) 9時～15時 (雨天決行)  
佐原コミュニティセンター・佐原駅北口駐車場

香取のふるさとまつり  
★共同企画

★香取のふるさとまつりを巡るスタンプラリー

①山田ふれあいまつり②水郷おみがわふるさとまつり③栗源のふるさと芋祭りまたは、ふるさとフェスタさわらの①～③全てのスタンプを集めた人には、香取市の木である「桜」の苗木または、お米を差し上げます。(ゴールは栗源会場または佐原会場になります)

★シャトルバスの運行

11月18日(日)は、栗源のふるさと芋祭り会場とふるさとフェスタさわら会場間でシャトルバスが運行。1時間に1～2本の間隔で運行されます。

問い合わせ 農政課 ☎(50)1258

- 正しい消費生活展  
野菜の重さ当てゲーム、消費生活相談、年金相談など(体育館)
- 健康づくり大会  
地元産食材を使った料理の試食(屋外)▼血管年齢測定、骨密度測定、歯科相談(体育館)



- 小江戸さわら元気市  
地元産食材を使った「サワラメン」が再登場▼「かとりドッグ」の販売や豪華商品満載の大抽選会▼佐原小学校児童による演奏ステージ

- 食の文化祭& 商工業振興祭り  
▼チャリティ輪投げ大会▼「ちかばのまきは号」による乳搾り体験▼地元産牛の試食▼豚汁無料配布▼丸太切り大会▼各種団体による模擬店▼ヘリコプターによる遊覧飛行(佐原河川敷有料)

- 食&ふるさと発見コンクール  
小・中学生によるポスター展および自由研究展(中央公民館1階ロビー)

- 安全で暮らしやすいまちづくり推進デー  
▼フリーマーケット▼マイ箸&マイバッグキャンペーン▼飲酒運転危険性体験コーナー▼地球温暖化防止キャンペーン

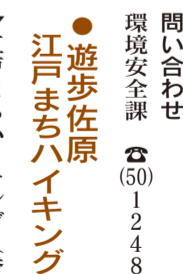

- 子ども会祭り  
▼緑日、昔の遊び体験コーナー(屋外)▼房総子どもかるた大会(体育館)

- 我が家の耐震相談会  
▼講演会、個別相談会

- 子ども会祭り  
▼スクイウオッチング(はしご車体験)▼ちびっこロープ渡り体験▼住宅用火災警報器相談コーナー

ご協力をお願い  
ふるさとフェスタさわら開催と施設改修工事のため  
**市営駐車場が次の期間で使用できません**  
期間：11月16日(金) 午前10時から  
19日(月) 午前4時30分まで  
※通勤のため、16日午前10時以前に駐車された人は、必ず同日中に出庫するようお願いします

問い合わせ ☎(50)1214

もうすぐ開催

11月3日(祝) 10時～15時 (雨天決行)  
**山田ふれあいまつり**  
5000人を対象に大抽選会を実施  
■場所 山田区事務所市民広場特設会場、山田公民館、山田保健センター、山田児童館

11月4日(日) 10時～15時 (雨天決行)  
**水郷おみがわふるさとまつり2007**  
■場所 小見川区事務所庁舎内および駐車場

平成20年度

# 保育所(園)入所児童・幼稚園児募集

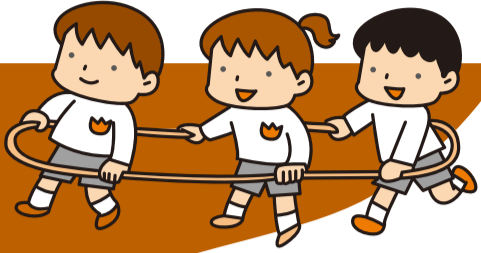

## 保育所(園)

来年4月から保育所(園)の入所を希望する児童の入所受付および面接を行います。初めて入所を希望する場合は、申し込みの手続きをしてください。

**入所できるお子さん**

平成20年4月1日に香取市に住所があり、次のいずれかの理由で家庭での保育

| 保育所(園)名  | 定員(人)    | 入所年(月)齢 | 所在地       | 電話番号      | 受付日     | 受付時間        | 保育時間        |            |             |            |            |
|----------|----------|---------|-----------|-----------|---------|-------------|-------------|------------|-------------|------------|------------|
|          |          |         |           |           |         |             | 月～金曜日       | 土曜日        |             |            |            |
| 公立       | 大倉保育所    | 40      | 1歳～       | 大倉5374    | 57-0643 | 12/11～13    | 13:00～17:15 | 8:00～18:00 |             |            |            |
|          | 北佐原保育所   | 70      | 産休明け～     | 佐原二1780   | 56-0919 |             |             | 7:30～18:30 |             |            |            |
|          | 香取保育所    | 60      | 1歳～       | 香取1932    | 57-3156 |             |             | 8:00～18:00 |             |            |            |
|          | 佐原保育所    | 95      | 産休明け～     | 佐原イ3525-1 | 54-1259 |             |             | 7:00～19:00 | 8:00～17:00  |            |            |
|          | 新島保育所    | 60      | 6カ月～      | 加藤洲1924-9 | 56-0100 |             |             | 8:00～18:00 |             |            |            |
|          | 東大戸保育所   | 75      | 1歳～       | 大戸911     | 52-2618 |             |             |            |             |            |            |
|          | 瑞穂保育所    | 95      | 産休明け～     | 寺内588     | 55-0565 |             |             | 7:00～19:00 | 8:00～17:00  |            |            |
|          | 湖東保育所    | 20      | 1歳～       | 大島1920-3  | 56-0288 |             |             | 8:00～18:00 |             |            |            |
|          | 栗源保育所    | 140     | 6カ月～      | 岩部5076    | 75-2446 |             |             | 12/18・19   | 9:00～17:15  | 7:30～18:30 | 8:00～17:00 |
|          | 小見川中央保育所 | 90      | 1歳～       | 小見川4866   | 82-1041 |             |             | 12/14      | 13:00～16:00 | 7:00～18:30 | 8:00～17:00 |
| 小見川東保育所  | 80       | 6カ月～    | 下飯田954-1  | 82-3030   | 12/13   |             |             |            |             |            |            |
| 小見川南保育所  | 45       | 1歳～     | 五郷内2105-2 | 83-8899   |         |             |             |            |             |            |            |
| 公設<br>民営 | たまづくり保育所 | 120     | 産休明け～     | 玉造二丁目4-1  | 54-1469 | 12/11～13    | 13:00～17:15 | 7:00～19:00 | 7:00～17:00  |            |            |
|          | 香西保育所    | 45      | 6カ月～      | 観音21-1    | 58-1656 |             |             | 7:00～18:00 | 8:00～12:30  |            |            |
| 私立       | 佐原めぐみ保育園 | 90      | 6カ月～      | 佐原イ1921   | 52-4392 | 12/11～13    | 13:00～17:15 | 7:30～18:30 | 7:30～11:00  |            |            |
|          | まんまる保育園  | 120     | 6カ月～      | 大根1151    | 59-3040 |             |             | 7:30～18:00 | 8:00～12:30  |            |            |
|          | 山倉保育園    | 60      | 産休明け～     | 新里974     | 78-2804 |             |             | 12/13      | 15:00～16:30 | 7:30～18:00 | 8:00～12:00 |
|          | 八都保育園    | 90      |           | 小見65      | 78-2320 | 12/10       |             |            |             |            |            |
|          | 府馬保育園    | 90      |           | 府馬2938-4  | 78-2104 | 12/12       |             |            |             |            |            |
|          | 山倉第二保育園  | 45      |           | 山倉688-1   | 79-2228 | 12/14       |             |            |             |            |            |
|          | 明照保育園    | 150     |           | 下小堀611-1  | 82-2643 | 12/12       |             |            |             |            |            |
|          | 清水保育園    | 200     | 虫幡1246-4  | 82-5701   | 12/11   | 13:30～16:30 | 7:00～18:30  | 8:00～17:00 |             |            |            |

土曜保育：公立保育所の土曜保育は、佐原保育所・瑞穂保育所・小見川東保育所・栗源保育所で実施します。左記以外の公立保育所に入所している場合でも希望により利用できます。

事前説明会：11月17日(土)10時から佐原めぐみ保育園で事前説明会を実施します。その他の保育所は実施しません。詳細は面接時にお話しします。

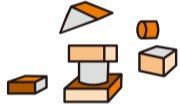

- が困難な世帯の児童です。
- 親が家庭の外で労働している
- 親が家庭内で児童と離れて日常の家事以外の労働をしている
- 親が妊娠中か、または出産後間がない
- 親が病気や負傷、または精神や身体に障害を持っている
- 長期にわたり病気や精

平成20年度に各幼稚園へ入園する幼児を、次のとおり募集します。

受付場所配布する願書に、必要な事項を記入して応募してください。

なお、要望に応じて時間外の預かり保育も行います。希望者は、園と直接ご相談ください。

問い合わせ  
学校教育課 ☎(50) 1239

## 幼稚園



| 幼稚園名 | 定員(人)    | 対象  | 受付日時                                   | 受付場所                          | 電話番号     |         |
|------|----------|-----|--|-------------------------------|----------|---------|
| 公立   | 佐原幼稚園    | 210 | 平成14年4月2日から平成16年4月1日までに生まれた香取市に住所のある幼児 | 12月3日から14日まで(土・日を除く9時から17時まで) | 佐原幼稚園    | 52-3224 |
|      | 津宮幼稚園    | 70  |  |                               | 津宮幼稚園    | 57-0818 |
|      | 伊地山幼稚園   | 35  |  |                               | 伊地山幼稚園   | 59-2928 |
|      | 小見川幼稚園   | 210 |  |                               | 小見川幼稚園   | 82-3327 |
| 私立   | 佐原みどり幼稚園 | 170 | 平成15年4月2日から平成17年4月1日までに生まれた幼児          | 11月から                         | 佐原みどり幼稚園 | 52-2772 |
|      | 白百合幼稚園   | 100 | 平成14年4月2日から平成17年4月1日までに生まれた幼児          | 11月から                         | 白百合幼稚園   | 52-4080 |

## 申し込み書類の配布・申し込み

11月19日(月)から市内各保育所と児童家庭課および各区健康福祉課で申込書を配布します。

保育時間などを確認の上、申込書に必要な事項を記入し、受付日に児童と一緒に希望保育所へおいでください。

神・身体に障害を持つている同居の親族を常時介護している

○震災、風水害、火災その他の災害の復旧にあたって

## 後日提出するもの

保護者の所得税額などによって保育料を決定しますので、平成19年分源泉徴収票の写しまたは、確定申告書の写しを提出してください。

問い合わせ  
児童家庭課 ☎(50) 1257  
健康福祉課 ☎(82) 1115  
健康福祉課 ☎(78) 2114  
健康福祉課 ☎(75) 3000

受付日に提出できない場合は、12月28日(金)までに市役所または保育所へ提出してください。

申し込み時に必要なもの  
母子手帳、印鑑

## テーマ 人生第二章のすごし方と社会奉仕活動

- 対象者 50歳以上の男女(両日とも市内全域の市民が対象)
- 日時 11月16日(金) (佐原中央公民館大会議室)  
11月20日(火) (小見川区事務所3階多目的ホール)  
19時～20時30分(予定)



11月の市民懇談会は、50歳以上の市民を対象に「人生第二章のすごし方と社会奉仕活動」をテーマに懇談を行います。

戦後の荒廃した日本を今日まで支えてくれた先人と第二章を迎えた団塊の世代といわれる人たちが、生活の上で行政の手の届かない部分を、奉仕活動をとおして、香取市を支えることはできないか。また、現状で行政が何か協力できることはないかなど、皆さんが考えていることを直接市長に對して意見、ご提言ください。

多くの皆さんのご参加をお待ちしています。

○グループ座談会  
市民の皆さんと市長が懇談するグループ座談会の開催申し込みを受け付けています。5人以上の集り(政治的・宗教的集まりは除く)で、市長と懇談を希望されるグループがあれば申し込みください。

問い合わせ 広報広聴課 ☎(50) 1204

## 2007 今月のタウンミーティング

11月の市民懇談会は、50歳以上の市民を対象に「人生第二章のすごし方と社会奉仕活動」をテーマに懇談を行います。

戦後の荒廃した日本を今日まで支えてくれた先人と第二章を迎えた団塊の世代といわれる人たちが、生活の上で行政の手の届かない部分を、奉仕活動をとおして、香取市を支えることはできないか。また、現状で行政が何か協力できることはないかなど、皆さんが考えていることを直接市長に對して意見、ご提言ください。

多くの皆さんのご参加をお待ちしています。

○グループ座談会  
市民の皆さんと市長が懇談するグループ座談会の開催申し込みを受け付けています。5人以上の集り(政治的・宗教的集まりは除く)で、市長と懇談を希望されるグループがあれば申し込みください。

問い合わせ 広報広聴課 ☎(50) 1204

### 緊急情報をメールで配信しています



市では、防災情報や不審者情報などの緊急情報を携帯電話にメールでお知らせするサービスを行っています。メール配信を受けるためには、事前の登録が必要になります。

#### ★情報の内容

《防災情報》 防災や災害時の避難情報、その他の緊急情報など  
《不審者情報》 子どもの安全に関する防犯、不審者情報など

#### ★登録方法

《URLを入力する場合》

次のURLを入力してアクセスし、登録してください。

<http://www.city.katori.lg.jp/mobile/>  
《QRコードを利用する場合》



左のコードを読み取りアクセスし、登録してください。

#### ★注意点ほか

・登録料、情報料は無料です。ただし、登録の際やメール受信にかかる通信料などの費用は利用者の負担となります。

・パソコン向けの情報は、市ホームページ画面左側の防災情報・不審者情報バナーからご覧になれます。

お問い合わせ  
▶防災情報に関すること

総務課 ☎(50)1201

▶不審者情報に関すること  
学校教育課 ☎(50)1239

▶サービス全般に関すること  
広報広聴課 ☎(50)1204

### 佐原の町並み 建物特別公開



11/3(祝)・4(日)  
10時～16時

### 普段見ることのできない 建物の内部や庭などを特別に公開!

#### ■ボランティアさんによるガイド

11時と13時30分に町並み交流館から出発(要事前申込み)

#### ■そのほかいろいろなイベント開催

骨董市/佐原囃子・大正琴の演奏/学生の実験店舗・研究発表/小野川のライトアップ(16時30分ころから)

#### 問い合わせ

都市計画課 ☎(50)1214  
佐原町並み交流館 ☎(52)1000 (当日)

健康づくり課 ☎(50)1235

### 火の用心 7つのポイント

- 1 家のまわりに燃えやすいものを置かない
- 2 寝たばこやたばこの投げ捨てをしない
- 3 天ぷらを揚げるときは、その場を離れない
- 4 風の強いときは、焚き火をしない
- 5 子どもには、マッチやライターで遊ばせない
- 6 電気器具は正しく使い、たこ足配線はしない
- 7 ストープには、燃えやすいものを近づけない

最近、消防職(団)員を装った防災業者が、家庭を訪問し「消防法の改正で消火器を設置しなければならぬ」「この消火器は古くて使えない」などと言葉巧



#### 消火器の訪問販売・不正点検にご注意を

秋の火災予防運動が11月9日(金)から15日(木)まで実施されます。これからの季節は空気が乾燥し、ストーブなどの暖房器具の使用が始まるなど火災が発生しやすい季節です。火災に、より一層注意しましょう。

平成18年6月1日から新築住宅に「住宅用火災警報器」の設置が義務付けられました。既存の住宅は、香取広域市町村圏事務組合火災予防条例で平成20年6

#### 住宅用火災警報器

「設置しないと罰金」と脅し「今だけの特別価格」を強調して買わせるケースを調査して買わせるケースを隠して署名を求めてくるケース

「設置しないと罰金」と脅し「今だけの特別価格」を強調して買わせるケースを調査して買わせるケースを隠して署名を求めてくるケース

#### 住宅用火災警報器の点検

「住宅用火災警報器の点検に来ました」と言いつつ、点検後に高額な請求をするケース

### 住民票写しなどの

## 休日交付・郵便請求

| 取扱証明書の種類     | 休日交付 | 郵便請求 | 休日交付の受取時間      |
|--------------|------|------|----------------|
| 住民票写し        | ○    | ○    | 土・日曜・祝日の9時～16時 |
| 印鑑登録証明書      | ○    | ×    |                |
| 戸籍謄本(全部事項証明) | ×    | ○    |                |
| 戸籍抄本(個人事項証明) |      | ○    |                |

#### ■休日交付

開庁日(月～金曜日)に電話で申し込みください。申し込み時に指定した日時・場所で受け取ることができます。詳細は直接担当課へ確認ください。

印鑑登録証明書の交付は、香取市の印鑑登録証をお持ちの人に限りです。なお、旧市町の印鑑登録証は、事前に引き換え手続きが必要です。

#### ■郵便請求

郵便による請求方法や手数料などは、直接担当課へ確認ください。

#### 問い合わせ

- 市民生活課 ☎(50)1210
- ④市民環境課 ☎(82)1114
- ④市民環境課 ☎(78)2113
- ④市民環境課 ☎(75)2113

### 動物による

## 危害防止対策強化月間

11月は動物による危害防止対策強化月間です。次のことに注意して、動物を適切に飼いましょう。

- 動物には、名札などをつけてみましょう。
- 犬の登録と狂犬病予防注射を必ず行ってください。
- 飼い犬の放し飼いは禁止です。
- 猫は屋内で飼いましょう。
- 飼い主がいらない犬や猫に

### 11月8日(木)はいい歯の日



歯と口の健康を保つことは、食事や会話を楽しむなど、豊かな人生をおくる基礎となります。そこで「8020(ハチ

マル・ニイマル) 80歳になっても20本以上の歯を保つこと」を目標に次のことに気をつけてみましょう。  
\*いつもの歯磨きに加え、デンタルフロス(糸ようじ)や歯間ブラシなどを使い、ていねいな歯磨きを心掛けてみましょう。  
\*フッ化物入りの歯磨き剤を使ったり、歯科医院でフッ素塗布を受け、歯の質を強くしましょう。  
\*かかりつけ歯科医をつくり、定期的な歯科健診や歯石除去を受けましょう。  
また、よくかんで食べることは、むし歯や歯周疾患の予防に加えて、肥満や生活習慣病の予防につながるといわれており、全身の健康にとって大変重要です。よくかみ、ゆっくり食べる習慣を身につけましょう。

問い合わせ 香取健康福祉センター ☎(52)9161  
動物愛護センター ☎0476(93)5711  
環境安全課 ☎(50)1248

# スポーツの秋を満喫

## 小見川スポーツフェスタ&山田区民スポーツ大会



▲スポーツ吹き矢で真剣に的を狙う子どもたち(小見川スポーツフェスタ)

▶フリースロー種目でみんなの期待を一身に受けて、ゴールをめがけての一投(山田区民スポーツ大会)

体育の日を前に小見川区・山田区で10月7日、スポーツイベントが行われ多くの市民が参加し、汗を流しました。

行われたのは小見川スポーツフェスタと山田区民スポーツ大会。会場には、子どもからお年寄りまで多くの人が参加し、いろいろな競技で競い合いました。



# まちかど通信

香取市には、楽しいイベントや出来事が盛りだくさん。ここでは、そんなホットなまちの話題をご紹介します。

府馬小学校PTA本部役員経験者などをつくる「大くす会」は9月30日、同校の第132回創立記念式典において市内33の小中学校へ有益図書を送りました。

同会は、読書が子どもたちの表現力や想像力を高め、心を育



▲大くす会猿田繁会長から目録が手渡される



▲府馬小学校に寄贈された本

むために大切なものと考え、毎年同校へ図書の寄贈を行ってきました。平成19年度から文部科学省が「新学校図書館図書整備5カ年計画」を策定し、学校図書館の充実を図るのに伴い、この活動を市内全域に広げたいと、今回市内全小中学校へ図書の寄贈を決めました。

寄贈された図書は、読書教育の充実を図るために利用されます。

# 読書で心を育てたい

## 大くす会が図書寄贈

# 秋のお月見会

## の日、お茶を一服

毎年恒例のお月見会が10月7日、山倉の六天観福寺と東泉寺で行われました。献茶式の後、子どもたちによるお茶席が設けられ多くの人が訪れました。また、琴などの演奏も行なわれ、深まる秋のひと時を過ごしました。



▲お茶席でおもてなしする子どもたち

# ごみのことかんガエル



- 日時 11月18日(日) 9時～15時
- 場所 ふるさとフェスタ さわら2007会場
- 内容 ふるさとフェスタさわら来場者でマイ箸を持ち寄り会場内の飲食店で、割り箸を断った人にマイバッグを差し上げます。(1人1袋で数に限りがあります)
- 交換方法 会場内の飲食

このアンケート調査は、計画策定のための重要な調査です。送られた人で、まだ、回答をいただけていない場合は、早めに回答くださるようお願いいたします。

問い合わせ 環境安全課 ☎(50)1248

市では、ごみの排出抑制と地球温暖化防止を目的に、身近に誰もが取り組むことができるマイ箸を持つことやマイバッグでの買い物推進のため「マイ箸&マイバッグキャンペーン」を開催します。ふるって参加ください。

「環境に関するアンケート」回答のお願い

市では、現在、環境施策を推進するための指針として「香取市環境基本計画」の策定を進めています。策定にあたり市民の皆さんの声を計画に反映させるため、10月中旬に無作為に抽出した市内在住20歳以上の2500人を対象に、アンケートを送付させていただきました。

## 私たちの暮らしとごみ

# 身近な取り組みで地球温暖化防止

### マイ箸&マイバッグキャンペーン

店をご利用の際、割り箸を断った人に1食につき1個、交換券にスタンプを申し出により押印します。2個貯まれば中央公民館3階大会議室で開催するマイバッグコーナーで用意した2種類(2色)のいずれか好きな方と交換できます。

※交換券は、ふるさとフェスタ新聞折込チラシに印刷されているほか、マイバッグコーナーでも用意しています



▲市長から記念品を笑顔で受け取る椎名さん

# 幾

おめでとう長寿にお祝い  
多の時代を乗り越えて

明治・大正・昭和、そして平成と幾多の時代を生きてきた100歳を超えるお年寄りたち。厚生労働省によると全国の100歳以上のお年寄りは年々増え、今年の調べでは、初めて3万人を突破しました。本市でも20人のお年寄りが今年度100歳を迎え、市長からお祝いの記念品が、香取健康福祉センター長より内閣総理大臣の祝状と銀杯が贈られました。

### 100歳を迎えた皆さん (敬称略・順不同)

- 上原金重(谷中)
- 飯田力ツ(大倉)
- 田中サキ(佐原イ)
- 久保木ハル(津宮)
- 小堀アキ(小見川)
- 戸村三郎(佐原イ)
- 大竹三郎(上小川)
- 宮本末子(小見川)
- 根本昇吾(津宮)
- 香取セイ(多田)
- 平井トメコ(入会地)

# 祝

- 本宮しも加藤洲
- 岡澤ます(新部)
- 篠塚かね(佐原イ)
- 向後貢(本郷)
- 椎名満壽代(高萩)
- 鎌形シン(長岡)
- 菅佐原春雄(貝塚)
- 石橋はる(岩部)
- 齋藤美代(観音)
- (10月2日現在)

## 地球環境の芸術祭星祭り

9月23日



地球環境をテーマにした芸術祭星祭りが山田公民館で開催されました。縄文の時より日本の風土に培われた伝統芸能・伝統楽器と現代音楽・現代楽器が融合した幻想的な舞台に、会場を埋めた観客からは多くの拍手が送られました。

## 全国市町村交流レガッタ大会で優勝

9月29・30日



福島県喜多方市で開催された全国市町村交流レガッタ大会で本市から参加した小見川博善社ローイングチームが見事に壮年女子の部で優勝に輝きました。同クルーは、昨年準優勝だったこの大会の雪辱を果たしました。

## まちをきれいに

10月6日



秋祭りを前に佐原信用金庫の職員など約180人が佐原の市街地を清掃しました。訪れる観光客に祭りや町並みを気持ちよく楽しんでもらおうと毎年この時期に行われているもので、参加者は、草刈りやごみ拾いに汗を流しました。

## 観音区公民館

10月8日



観音区公民館が完成し、伊藤副市長が出席し竣工式が行われました。同区青年館が老朽化したため市の助成を受け、建設されたもので、今後、地区住民の自治活動の拠点として活用されます。

## 生涯学習フェスティバル 黒部川を知ろう



▲展示してある黒部川の今と昔の写真を興味深そうに見る人たち

生涯学習フェスティバルが、10月14日に小見川スポーツコミュニティセンターで開催されました。今年は、「黒部川を知ろう」をテーマに、黒部川の今と昔の写真展示や船での黒部川遊覧が行われました。体験コーナーでは、竹細工やはがき絵、絵皿、勾玉作りなどを、ボランティアの皆さんの指導のもと、子どもも大人も一生懸命に取り組んでいました。

# 大

ブラックバスおか釣り大会  
物を狙い腕を競う



▲入賞した皆さん

ブラックバスおか釣り大会が、10月14日に、黒部川で開催されました。今年で14回になるこの大会には、首都圏からも多くの参加者があり、朝6時の競技開始から約200人が大物のブラックバスを狙って腕を競いました。競技終了後には、石川優美子プロによるルーア教室が開催。プロのテクニクや海外での体験談など、ユーモアを交え披露していました。

# 暮らしの情報

information

2007. November

|     |    |    |    |    |    |    |    |
|-----|----|----|----|----|----|----|----|
| 11月 | 日  | 月  | 火  | 水  | 木  | 金  | 土  |
|     | 4  | 5  | 6  | 7  | 8  | 9  | 10 |
|     | 11 | 12 | 13 | 14 | 15 | 16 | 17 |
|     | 18 | 19 | 20 | 21 | 22 | 23 | 24 |
|     | 25 | 26 | 27 | 28 | 29 | 30 |    |

## 募集

### 市営住宅の入居者

■入居資格 市内に住所または勤務先があり、現在住宅に困っている人。ただし所得制限などがあります。

■敷金 家賃の3カ月分

■備考 浴槽、風呂釜は入居者の負担で設置してください

### ○片野団地(佐原区)

◇場所 片野411

◇募集戸数 4戸(部屋は1階・2階・3階) H2・3・4年築

◇種別 一般住宅

◇家賃 13300円から

◇規格 3DK(6畳2間・4畳半1間・台所・浴室・水洗トイレ)

### ○大戸団地A棟(佐原区)

◇場所 大戸川1956-1

◇募集戸数 1戸(部屋は1階) S49年築

◇種別 一般住宅

◇家賃 9900円から

## 募集

### 自衛官

防衛省では、次のとおり自衛隊生徒を募集しています。中学3年生の皆さん受験してみてください。

■区分 自衛隊生徒

■応募資格 中卒(見込)または17歳未満の男子

■試験日 1次：平成20年1月12日(土)、2次：平成20年1月25日(金)～28日(月)

■受付期間 11月1日(木)～平成20年1月8日(火)

■申込書 18000円(年額)

■登校日 週1回2年制

■願書受付 11月9日(金)～12月28日(金)

■千葉県生涯大学校東総学園 千葉県生涯大学校東総学園 千葉県生涯大学校東総学園 千葉県生涯大学校東総学園

### 臨時職員

市民税・県民税の申告から課税までの事務を手伝っていただける人を募集します。仕事の内容は、主に課税資料の收受・仕分け・整理・ファイリングです。

■対象 市内在住でパソコン操作のできる65歳以下の人

■募集人員 6人

■期間 平成20年1月15日(火)～3月31日(月) 9時～17時

■賃金 時給750円

■勤務地 香取市役所ほか

■履歴書を持参し、11月30日(金)までに本庁・各区税務課へ

### 自衛官

防衛省では、次のとおり自衛隊生徒を募集しています。中学3年生の皆さん受験してみてください。

■区分 自衛隊生徒

■応募資格 中卒(見込)または17歳未満の男子

■試験日 1次：平成20年1月12日(土)、2次：平成20年1月25日(金)～28日(月)

■受付期間 11月1日(木)～平成20年1月8日(火)

■申込書 18000円(年額)

■登校日 週1回2年制

■願書受付 11月9日(金)～12月28日(金)

■千葉県生涯大学校東総学園 千葉県生涯大学校東総学園 千葉県生涯大学校東総学園 千葉県生涯大学校東総学園

### 自衛官

防衛省では、次のとおり自衛隊生徒を募集しています。中学3年生の皆さん受験してみてください。

■区分 自衛隊生徒

■応募資格 中卒(見込)または17歳未満の男子

■試験日 1次：平成20年1月12日(土)、2次：平成20年1月25日(金)～28日(月)

■受付期間 11月1日(木)～平成20年1月8日(火)

■申込書 18000円(年額)

■登校日 週1回2年制

■願書受付 11月9日(金)～12月28日(金)

■千葉県生涯大学校東総学園 千葉県生涯大学校東総学園 千葉県生涯大学校東総学園 千葉県生涯大学校東総学園

### 千葉県生涯大学校東総学園

千葉県生涯大学校東総学園では平成20年度の入学生募集をします。

■応募対象 千葉県内に居住する60歳以上の人(昭和23年4月1日生以前の人)

■募集学科 福祉科、生活科、園芸科、陶芸科

■授業料 18000円(年額)

■登校日 週1回2年制

■願書受付 11月9日(金)～12月28日(金)

■千葉県生涯大学校東総学園 千葉県生涯大学校東総学園 千葉県生涯大学校東総学園 千葉県生涯大学校東総学園

### ウエストサイズ

一緒に健康づくり、生活習慣病の予防のために体を動かしませんか。

◇11月13日(火)・27日(火) 10時～正午 香取市民体育館

◇11月2日(金)・16日(金) 10時～正午 小見川スポーツコミュニティセンター

■参加費 無料

■内容 健康体操、転倒予防歩行訓練、血流マッサージ、サークルダンス、デイスコダンスなど(見学自由)

■地域文化活動推進センター 松田 0478(56)0784

090(3509)7273

### 再就職のためのパソコン基礎講座

授による市民公開講座「頭の病気を手術で治す」(市民公開講座は17時30分) 入場料 無料、予約不要 千葉県立佐原病院 0541231

■日程 12月3日(月)～12日(水)(土日を除く8日間) 9時30分～15時30分

■場所 ISA パソコンスクール(佐原イ340-15)

■対象 市内在住のおおむね60歳から65歳までの全日程で参加できる人

■定員 18人(多数の場合抽選)

■受講料 無料

■往復はがきに住所・氏名(ふりがな)・年齢・電話番号と返信用宛先を明記し、11月15日(木)(必着)までに〒287-0001 佐原ロ2116-1 (社)香取市シルバー人材センターへ郵送 0547710

### アンケート調査にご協力を

市では、市内の重要な幹線道路網の整備計画策定に伴い皆さんのご意見を反映させるため、アンケート調査を行っています。

「香取市の幹線道路網整備に関するアンケート」用紙の回答欄に記入し、返信はがきを11月9日(金)までに投函してください。ご協力をお願いします。

※アンケート用紙がお手元がない場合はお問い合わせください

■建設課 05012115

### 血液が不足しています 献血にご協力を

人間の生命を維持するために欠くことのできない血液は、まだ人工的に造ることができません。また、血液は生きた細胞で、長い期間にわたって保存することもできません。

体重が50kg以上の人は患者に安全な400ml献血にご協力ください。

■期日 11月14日(水)

■場所・時間 小見川区事務所 10時～11時45分・13時～16時

■健康福祉課 0821115

### 国保小見川総合病院 付属看護学生

平成20年度入学の看護学生を募集します。

■定員 40人

■修業年限 2年間

■受験資格 ①准看護師の免許を取得して3年以上業務に従事している人 ②准看護師で高等学校を卒業して日(金)までに本庁・各区税務課へ

### 障害がある子どもの療育に関する学習会

市町の障害福祉担当者が意図や情報を交換する場として学習会を開催します。

■日時 11月22日(木) 18時30分

■会場 市役所1階談話室

■対象 香取郡市在住の障害児の家族・支援者

■内容 ①家族から見た障害児の抱える問題について ②子どもの障害に関する一般的な知識の取得

③東総地域の療育の現状についての情報交換

■障害福祉課 0501252

### 佐原病院例会・市民公開講座

佐原病院例会・市民公開講座を開催します。

■日時 11月10日(土)13時

■場所 佐原中央公民館3階大会議室

■内容 佐原病院各部署の研究発表および千葉大学医学部脳神経外科佐伯直勝教授による市民公開講座「頭の病気を手術で治す」(市民公開講座は17時30分) 入場料 無料、予約不要 千葉県立佐原病院 0541231

### ウォーキング教室

授による市民公開講座「頭の病気を手術で治す」(市民公開講座は17時30分) 入場料 無料、予約不要 千葉県立佐原病院 0541231

■日程 11月10日(土)・12月15日(土) 9時～11時30分(雨天中止)

■集合場所 栗源区事務所

■参加費 300円

■持ち物 タオル・ペットボトル

### お知らせ

市では、市内の重要な幹線道路網の整備計画策定に伴い皆さんのご意見を反映させるため、アンケート調査を行っています。

「香取市の幹線道路網整備に関するアンケート」用紙の回答欄に記入し、返信はがきを11月9日(金)までに投函してください。ご協力をお願いします。

※アンケート用紙がお手元がない場合はお問い合わせください

■建設課 05012115

### 血液が不足しています 献血にご協力を

人間の生命を維持するために欠くことのできない血液は、まだ人工的に造ることができません。また、血液は生きた細胞で、長い期間にわたって保存することもできません。

体重が50kg以上の人は患者に安全な400ml献血にご協力ください。

■期日 11月14日(水)

■場所・時間 小見川区事務所 10時～11時45分・13時～16時

■健康福祉課 0821115

### 講座教室

障害がある子どもの療育について、障害児の家族と

### 市民公開講座

授による市民公開講座「頭の病気を手術で治す」(市民公開講座は17時30分) 入場料 無料、予約不要 千葉県立佐原病院 0541231

### ウォーキング教室

**成人**

1ポーズ1冊 ¥13,650 ゆっくり撮れる前写し、後写しをおすすめします。

2ポーズ1冊 ¥26,250 (小四つ2枚、小2枚) 着付け特別価格5,250円(前後写しのみ)

3ポーズ1冊 ¥36,750 (小四つ3枚、小2枚)

**七五三好評撮影中!**

ご予約・お問合せは ☎0478-52-4325

佐原駅北口 **写真ハヤマ**

忘新年会・おせち料理の  
ご予約は是非当店へ

日本料理  
**佐原千与福**

電話 0478 (52) 1611

香取市佐原イ1720-1 伊能忠敬記念館そば

葬祭業  
**香取ホール**

(おみがわ聖苑隣り)

自宅葬・家族葬・ホール葬・社葬

TEL 0478 (83) 4194

# Event Schedule

## 佐原中央公民館 ☎(55)1151

- 佐原文化祭  
11月1日(木)～5日(月) 9時～17時
- ふるさとさわら2007食&ふるさと発見!コンクール  
11月13日(火)～18日(日) 9時～17時
- 観福寺の四季(写真)  
11月20日(火)～25日(日) 9時～17時(20日は午後から)
- チュニジア展  
11月27日(火)～30日(金) 9時～17時

## 佐原文化会館 ☎(55)1161

- 佐原文化祭  
11月1日(木)～5日(月) 9時～17時
- 地上デジタルテレビ放送に関する講習会  
11月10日(土) 13時30分～ 無料
- 「ふるさとを詠う」コンサート  
11月11日(日) 14時～ 有料
- ジュニアバレエ&ジャズダンス  
11月25日(日) 14時～ 無料

## 香取市民体育館 ☎(55)1290

- 水郷ジュニアバレーボール大会  
11月4日(日) 9時～17時
- 千葉県中学校新人体育大会(ハンドボール)  
11月10日(土)・11日(日)・17日(土) 9時～17時
- ふるさとフェスタさわら  
11月18日(日) 9時～15時
- 香取郡市ミニバスケット交流大会  
11月24日(土) 9時～17時

## 佐原中央図書館 ☎(55)1343

- えほんのじかん  
4日・11日・18日・25日(毎週日曜日)  
14時から 4歳以上対象
- おはなしのじかん(小学生以上対象)  
11月3日(祝) 14時から  
幼児から大人まで ボランティアグループ  
「絵本の会」による昔話の語り・絵本の読み聞かせ
- ◇今月の休館日は5日(月)、12日(月)、19日(月)、26日(月)、30日(金)です。

## 山田公民館 ☎(78)4431

- 山田文化祭  
11月2日(金)・3日(祝) 9時～16時
- 小見川文化祭(芸能発表会)  
11月10日(土)・11日(日) 9時～16時

### 山車会館 山車と人形がお目見え



佐原の大祭秋祭りで見え  
廻された新橋本区(新橋)の山車と  
北横宿区の人形が、山車会  
館にそれぞれ10月15日・21  
日から展示されています。

新橋本区(新橋)の山車は、明治  
27年に製作され、額は「雲  
龍」。飾り物は「小野道風」  
です。北横宿区の人形は、  
日本武尊です。明治8年に  
製作されたものです。

人形・山車ともに今後1  
年間展示されます。

山車会館 ☎(52)4104  
山車観覧 ☎(50)1212

### 千葉県 最低賃金改正

千葉県最低賃金が10月19  
日から時間額706円(従  
来は687円)に改正され  
ました。

千葉県内の事業所で働く  
すべての労働者(パート、  
アルバイトなどを含む)お  
よび、その使用者に適用さ  
れる地域別最低賃金が改正  
されます。

この最低賃金には、精皆  
勤手当、通勤手当、家族手  
当、賞与、時間外手当、深  
夜手当などは含まれませ  
ん。

千葉県労働局労働基準部賃金室  
☎043(221)2328  
成田労働基準監督署  
☎0476(22)5666  
24時間テレフォンサービス  
☎043(221)4700  
千葉県労働局  
<http://www.chiba-roudoukyoku.go.jp>

### 年末調整等説明会

給与の支払者(源泉徴収  
義務者)を対象に、年末調  
整の説明会を開催します。

◇11月15日(木) 14時～16時  
山田公民館

### 女性の権利 ホットラインの開設



夫による暴力やセクハ  
ラ、ストーカーなどの女性  
をめぐる各種人権問題につ  
いて人権擁護委員が相談に  
応じる「女性の権利ホット  
ライン」を開設します。

◇11月12日(月)～16日(金) 8  
時30分～19時  
◇11月17日(土)・18日(日) 10  
時～19時

《相談電話番号》  
0570(070)810  
千葉県地方務局人権擁護  
課内千葉県人権擁護委員連  
合会事務局

### 税の無料相談

税理士の無料相談を行  
います。相談希望者は事前に各  
税理士事務所へ予約してく  
ださい。

◇11月19日(月) 伊藤秀  
男税理士事務所(佐原イ  
340) ☎(52)6052  
◇12月3日(月) 野村勲税  
理士事務所(南原地新田  
353) ☎(80)0558

※現在、税理士や税理士法  
人に顧問契約をしている人  
はご遠慮ください

千葉県税理士会佐原支部  
税務指導対策部 小倉  
☎(52)3557

### 建築無料相談

■日時 11月24日(土) 9時  
～12時

■場所 佐原中央公民館

■相談内容 建築に関する  
ことならなんでも

千葉県建築士会香取支部  
林 ☎(55)1012

### バドミントン小見川 大会参加者 催し

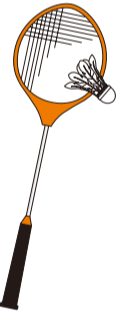

■日時 12月9日(日) 9時  
30分試合開始(受付は8時  
30分からスポーツ・コミュ  
ニティセンター)

■会場 小見川スポーツ・  
コミュニティセンター、小  
見川B&G海洋センター

■対象 市内在住・在勤・  
在学の高中生以上の男女で  
スポーツ傷害保険加入者

■種目 男子・女子ダブル  
ルス(上級・中級・初級)

■参加費 一般2500  
円、高校生2000円

11月1日(木)～22日(木)に  
小見川スポーツ・コミュニ  
ティセンターへ  
☎(83)0101

### みずほふれあい センター祭り

みずほふれあいセンター  
祭りを次のとおり開催しま  
す。お誘い合わせの上、お  
越しください。

■日時 11月10日(土) 9時  
30分～15時(雨天決行)

■場所 みずほふれあいセ  
ンター

■内容

▼芸能発表の部(12時～)  
講座受講生とサークルの成  
果発表(カラオケ、フラダ  
ンス)

▼作品展示の部 講座受講  
生の作品発表(書道・いけ  
ばな・ちぎり絵、手芸編み  
物、伝統文化こども教室)

※駐車場が狭いので乗り合  
せか、自転車・徒歩でお越  
しください

園みずほふれあいセンター  
☎(54)6963

### 親子で 利根川船上見学

利根川を巡視船に乗り、  
川面から観察してみませ  
んか。いつもと違った利根川  
を発見するかもしれませ  
ん。

■日時 11月18日(日) 9時  
30分～16時

■集合場所 国土交通省利  
根川下流河川事務所

■対象 市内在住の小学生  
と親(2人1組)

■定員 8組(16人) 応募  
多数の場合は抽選

■費用 3000円(保険料  
として1人あたり)

※弁当持参。強風・増水時  
はバスのみで実施。台風な  
どの荒天時は中止

■往復はがきに、希望者全  
員の住所、氏名、性別、年  
齢、電話番号を記入し、11  
月7日(水)(消印有効)まで

### 歯科講演会

近年、高齢化社会が進み、  
歯科が関わる分野として、  
口腔ケアの重要性が増して  
います。

介護に関わるさまざまな  
分野の人に、正しい口腔ケ  
アについて理解を深めても  
らい、誤嚥性肺炎の予防や  
口からの栄養の摂取に役立  
てもらおうと、歯科医師  
会では、講演会を開催しま  
す。介護予防の観点からも  
ぜひ、参加ください。

■日時 11月11日(日) 14時  
～16時

■場所 佐原中央公民館大  
会議室

■対象者 歯科医師、医師、  
看護師、歯科衛生士、介護  
保険施設関係者、ケアマネ、  
要介護者の家族など

■演題 口腔ケアと誤嚥性  
肺炎の予防

■講師 眞木吉信先生(東  
京歯科大学口腔衛生学教授)

■参加費 無料、申込不要

歯科医師会 木村 歯科  
☎(83)6790

地上デジタル放送

あなたは、地上デジタル放送のことをご存知ですか?

**地デジ講習会**

佐原文化会館 **入場無料**

11月10日(土)13:30～

お問い合わせ 総務課情報管理班 ☎(50)1202

# みて見うちの子



1歳9カ月

●**多田 優太郎**くん(扇島)  
パパ寿さん/ママ真理子さん  
じいちゃん大好き!お外で遊ぶの大好き!でもママが一番大好き!!



1歳9カ月

●**穴澤 諒**くん(佐原二)  
パパ公朗さん/ママ順子さん  
動物と乗り物が大好きです。お友達もたくさんできたんだ。



1歳9カ月

●**織田 桜寧**ちゃん(分郷)  
パパ孝仁さん/ママ宗子さん  
歌と踊りが大好きです。みんな仲良くしてネ☆



1歳10カ月

●**木村 怜斗**くん(富田)  
パパ憲雄さん/ママ美保さん  
少しおちやめな飛行機大好き子です。



11月11日(日)

## 小見川藩陣屋にて、今歳結びの舞 おみがわYOSAKOI・2007

4回目を迎える今年の大회는、27チーム約1000人が参加し、メイン会場(小見川中央小学校)・本町通り・駅前通りの3会場で開催されます。

各チーム、オリジナル曲で大会に参加します。日々、練習を重ねたよさこいチームの華麗なる踊りをぜひご覧ください。

■**会場スケジュール**  
▼メイン会場 9時50分～13時  
▼本町通り会場 10時～13時  
▼駅前通り会場 13時～16時(審査) ▼メイン会場 16時～ファイナルステージ・審査発表・表彰式

■**参加団体の総乱舞**  
総勢1000人による、総乱舞。大会の締めくくりには、花火を盛大に打ち上げます。

■**有名チーム参加**  
全国大会で有名な「CH IよREN北天魁」と「REDA舞神楽」がゲストチームとして参加します。

■**模擬店出店**  
メイン会場では、市内のいろいろなお店が出店。本町通り会場では、本町通り感謝祭が開催されます。

■**小見川藩陣屋跡**  
メイン会場の小見川中央小学校は小見川藩陣屋跡ということから、そのころの面影を一部再現し、会場を盛り上げます。

■**一般審査員募集**  
よさこいの審査に参加したい人を募集します。

■**交通規制**  
車でお越しの場合は、小見川区事務所駐車場をご利用ください。

※メイン会場(小見川中央小学校)は校舎・体育館・グラウンド全面禁煙です。ご協力をお願いします。

④産業振興課  
☎(82)1117

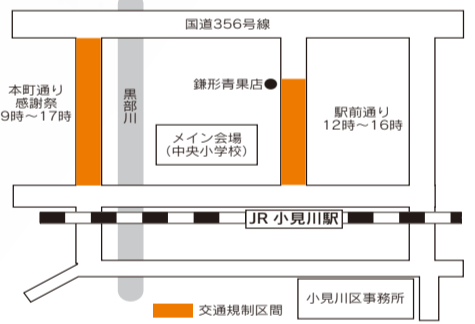

### 旬の味をお届けします

#### ごぼうそばろ

- 材料 (6人分)
- 豚挽き肉.....150g
  - ごぼう.....1本(細)
  - ねぎ.....1/2本
  - えのき.....1袋(100g)
  - 生姜.....1片
  - 白すりごま.....大さじ2
  - みそ.....大さじ1と1/2
  - さとう.....大さじ2
  - 酒.....大さじ1
  - みりん.....大さじ1
  - コチュジャン.....小



#### 作り方

①ごぼうは、たわしで泥を落としすりおろす。ねぎは粗いみじん切り、えのきは軸を落とし粗いみじん切り、生姜はすりおろす。

②鍋に豚挽き肉と、ごぼう、ねぎ、生姜を入れよく肉を炒めながら、ほぐす。火が通ったら、Aを入れる。水分をとばし、えのき、白すりごまを加える。

③茶碗にご飯を盛り、ごぼうそばろをのせる。お好みでたまごそばろやしその葉のみじん切りをのせる。

#### 香取市食生活改善推進員

用ください。

※メイン会場(小見川中央小学校)は校舎・体育館・グラウンド全面禁煙です。ご協力をお願いします。

④産業振興課  
☎(82)1117

### 学校自慢

新島小学校

#### 水郷地域の歴史・伝統・文化がある学校

ほくたちの通っている新島小学校は水と緑に囲まれた自然豊かな水郷地域の中にあります。今回は新島小学校で行っている、特色ある活動を紹介します。

みなさんはオランダ楽隊を知っていますか?オランダ楽隊とは12年に一度香取神宮で行われる神幸祭に参加し引船隊として演奏を奉納する音楽隊です。

このオランダ楽隊は、幕末に新島地区に伝わったといわれる伝統芸能で、県の無形文化財に指定されています。そこで、新島小学校では総合的学習の時間に5・6年生が、地域の方に教えていただきながら、オランダ楽隊の笛の練習をしています。最初は音を出すのが難しかったのですが、少しずつメロディーがふけるようになってきました。

また、新島学区には古くから残る12個の橋「十二橋」があります。しかしシロアリなどの被害があり、新しく架け替えることになりました。そこで新しい橋について市役所の人と新島小学校の代表児童で話し合うことになりました。「橋に季節の絵を描く」「船が近づくと音がなる」などたくさんの意見が出ました。どんな橋になるか楽しみます。



6年 下川 佑也くん・おおかわ たかしくん



▲オランダ楽隊篠笛練習



▲加藤洲十二橋とさつば船

### 休日の夜間急病診療

☎(55)1070  
(自動音声でお知らせします)  
電話でその日の内科と外科の当番医をお知らせします。  
診療時間は日曜日と休日の19時から22時までです。必ず保険証をお持ちください。

### 編集後記

季節が秋に変わり、周囲の景色もだいたい秋らしくなりました。

秋の夜長、皆さんはいかがお過ごしですか?読書や映画鑑賞もいいですが、私はもちろん食欲の秋を迎えています。

秋はおいしいものが多い時期に食えることは栄養の面でも健康に繋がります。何よりも食えることが大好きな私は、焼き芋をほお張りながら秋を感じています。体重計なんてさようなら...

10月1日付けの異動により、新しく広報の担当になりました。まだまだわからないことだらけですが、香取市の情報だけでなく香取市の魅力や自慢を伝えていけるようがんばります。(Y)

### お詫びと訂正

広報かとり10月15日号1ページに掲載した山田ふれあいまつりの記事で「開運大抽選会 先着5000人に豪華商品が当たります」と記載しましたが「開運大抽選会 先着5000人を対象に豪華商品が当たります」の誤りでした。訂正してお詫びいたします。