

広報 香取

Public Relations Katori

i20_r1

民体育館

Katori-Seijinshiki

2020

2月

No.299
広報かとり



いいね! : kohokatori, 他

令和最初の成人式🇯🇵

#香取市 #成人式 2020 #2020.1.12 #黎明 #ともに新たな時代を #祝 #ハタチ #大人の仲間入り

#1999-2000 年生まれ #一生に一度の思い出 #ありがとう #みんなに感謝 #めでたい #成人式来た

#2020映える笑顔



税の申告始まる

2月17日(月)～3月16日(月)

国税務課 ☎1242
 佐原税務署 ☎(54)1331

▶ 申告相談会場・相談日時

会場	曜日	相談時間
佐原税務署 ☎(54)1331	月～金曜日	9時～17時(受け付けは16時まで)
市役所 5階大会議室 ☎(50)1242	月～金曜日	◇午前の部 8時30分～正午 (受け付けは11時30分まで) ※正午～13時は受領のみ
いぶき館 3階304研修室 ☎(82)1114		
山田支所 1階会議室 ☎(78)2113	月・水・金曜日	◇午後の部 13時～17時 (受け付けは16時まで)
さつき館 2階201研修室 ☎(75)2113	火・木曜日 ※2/17(月)、3/16(月)は実施	

税務署での申告

- 令和元年年分、令和元年年分以外の確定申告
- 申告期間前の還付申告、期限後の申告
- 修正申告、更正の請求
- 青色申告、消費税申告、株式や土地建物の譲渡による収入がある人の申告
- 作成済みの申告書の受け付け

市役所・各会場での申告

- ◇令和元年年分の確定申告(左記②③④を除く)
- ◇作成済みの申告書受け付け
- ◇市県民税の申告(確定申告をする人は不要)
- ……………
- 休日申告相談：3月1日(日) 8時30分～17時
- ※市役所・いぶき館のみ実施

※2月24日(休)は会場開設しません。混雑状況により、受け付けを早めに締め切る場合があります。台風被害の雑損控除をする人は税務署での申告相談をお勧めします

市 県民税(住民税)、所得税の申告受け付けを行います。期限が近づくと窓口が大変混雑しますので、なるべく早く済ませてください。

e・Taxが便利

e・Taxが便利
 税務署で本人確認後に発行されるIDとパスワードを使用
 えば、国税庁ホームページの「確定申告書等作成コーナー」で、e・Taxが利用できます。

※詳細は佐原税務署に問い合わせください



還付申告する人

還付申告する人
 混雑を避けるため、還付申告の際は税理士無料相談会や佐原税務署を利用ください。

譲渡所得があった人

令和元年中に株式・土地・

建物などを譲渡または交換した人は、譲渡所得の申告が必要ですので、佐原税務署で申告してください。

確定申告広報パレード

- ▼日時 2月8日(土) 13時～
- ▼場所 佐原文化会館、佐原地域中心部(パレード)
- ▼出演 佐原高校吹奏楽部、千葉敬愛高校マーチングバンド部、市内高校生など

佐原税務署 ☎(54)1331

香取青色申告会無料相談

- ▼日時 3月5日(木)・10日(火) 9時30分～15時30分
- ▼場所 佐原商工会議所3階第3会議室

※e・Taxの希望者は、2月7日(金)までに申し込み、本人確認書類を持参ください

香取青色申告会

☎(54)5041

▶申告に必要な書類など

必要なもの	備考
印鑑	朱肉を付けるもの
本人確認書類	マイナンバーカード(ない場合は通知カードと身元確認のできるもの)
収入が分かるもの	◇給与や年金の源泉徴収票(原本) ◇農業や事業収入は、売上額や仕入れ額、経費などを集計した資料
控除するものが分かるもの	◇国民年金の支払い証明書、生命保険・個人年金・地震保険などの控除証明書など(すべて原本) ◇国民健康保険税、介護保険料などの支払額が分かるもの(納付書や通帳) ※年金の源泉徴収票に記載されている場合があります ◇医療費控除は、医療費の額などをまとめた医療費控除の明細書 ※一定の項目が記載された医療費通知(健康保険組合などが発行する「医療費のお知らせ」など)を添付すると明細の記載を省略できます ※明細書の代わりに、令和元年分所得の申告まではこれまでと同じく医療費の領収書の添付または提示によることもできます。事前に集計し、領収書は原本が必要です
口座が分かるもの	通帳などの申告者本人の口座が分かるもの(還付が生じた場合に必要)
前年の申告書や収支内訳書などの控え	

▶介護保険に関する費用のうち 医療費控除の対象となるサービス

① 訪問看護(介護予防含む)	
② 訪問リハビリテーション(介護予防含む)	
③ 居宅療養管理指導(介護予防含む)	
④ 通所リハビリテーション(介護予防含む)	
⑤ 短期入所療養介護(介護予防含む) ※老健施設など	
⑥ 定期巡回・随時対応型訪問介護看護 ※一体型事業所で訪問看護を利用する場合	
⑦ 複合型サービス ※上記の居宅サービスを含み、生活援助中心型訪問介護は除く	
⑧ 介護老人保健施設	
⑨ 介護療養型医療施設	
⑩ 介護医療院	
⑪ 訪問介護 ※生活援助中心型は除く	
⑫ 夜間対応型訪問介護	
⑬ 訪問入浴介護(介護予防含む)	
⑭ 通所介護	
⑮ 地域密着型通所介護	
⑯ 認知症対応型通所介護(介護予防含む)	
⑰ 小規模多機能型居宅介護(介護予防含む)	★1
⑱ 短期入所生活介護(介護予防含む) ※特養ホームなど	
⑲ 定期巡回・随時対応型訪問介護看護 ※一体型事業所で訪問看護を利用しない場合および連携型事業所に限る	
⑳ 複合型サービス ※①～⑦の居宅サービスを含まず、生活援助中心型訪問介護は除く	
㉑ 地域支援事業の訪問型サービス	※生活援助中心のサービスは除く
㉒ 地域支援事業の通所型サービス	
㉓ 介護老人福祉施設・地域密着型介護老人福祉施設	★2

- ★1 ①～⑦のサービスと併せて利用する場合、控除の対象
★2 2分の1が控除の対象

申告の際、介護保険に関する費用のうち医療費控除として使える介護サービス費用とおむつ代は次の通りです。
介護サービス費用
左表を参照ください。他のサービスと併用する場合のみ対象となるものもあります。

おむつ代
寝たきり状態で治療上おむつが必要な人は、医師が発行した「おむつ使用証明書」を添付し控除を受けてください。
なお、この控除を受けるのが2年目以降で、要介護認定を受ける時の書類から寝たき

り状態などの要件が確認できる場合は、市が交付する確認書で医師の証明書に代えることができます。高齢者福祉課・各支所介護保険担当窓口で確認し、申請してください。
高齢者福祉課

☎(50)1208

医療費控除できる介護保険の費用



20 ハタチの挑戦



❤️ 💬 📍
 英語も話せる看護師になりたい
 #実行委員長 窪木峻馬さん(右)
 社会の一員としてがんばりたい
 #大川ゆききさん(左) #新島中出身



❤️ 💬 📍



❤️ 💬 📍



Katori-Seijinshiki



Katori20_R1
 香取市民体育館



❤️ 💬 📍

令和元年度香取市成人式

黎明

～ともに新たな時代を～

【れい - めい】
 ①明けがた。夜明け。
 ②新しい時代や事柄が始まろうとすること。
 また、その時。
 (題字:高橋 萌夏さん)

1月12日に香取市民体育館で令和元年度香取市成人式が行われ、新成人573人が出席しました。インスタ映えの笑顔あふれる成人式の様子は、SNSでも紹介しています！



20 ハタチの挑戦



大学で地域政策を学んでいるので
#堀越涼雅さん(右)
頂上に着いた時の達成感を味わいたい
#小沢早智子さん(左) #栗源中出身



◀Facebook
Instagram▶



20 ハタチの挑戦



日本料理を代表する職場で、最高のおもてなしをして顧客をつくり、仕事を楽しく全力でやりたい
#熱田麻鈴さん #山田中出身



20 ハタチの挑戦



幸せいっぱい的人生にしたい
#高橋萌夏さん(右)
新社会人としてこれから頑張りたい
#中村沙耶(左)さん #佐原第五中出身



祝 香取市成人式

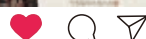

20 ハタチの挑戦



寮を出て一人暮らしを始めたい
#石塚翔伍さん
#小見川中出身



紙・布類を
リサイクルして
可燃ごみ
4割カット!



分別のススメ

環境安全課 ☎(50)1248

雑がみ編

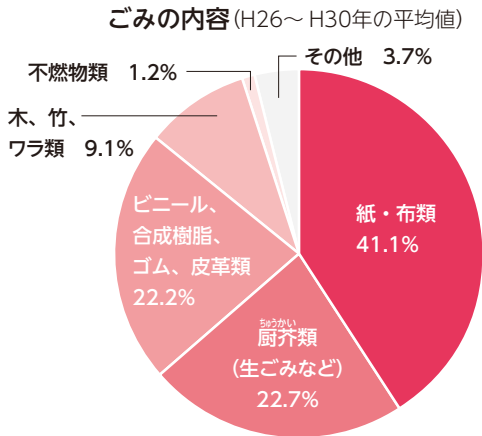

ごみステーションに出された可燃ごみの内訳は、なんと4割が紙・布類で、2割がビニールやプラスチックなんです。分別・リサイクルのひと手間で、ごみ処理費用を減らしておトクに暮らしましょう。

また、この取り組みは、伊地山クリーンセンター(ごみ焼却場)の経費削減と施設の延命化、最終的には地球温暖化防止にもつながります。

リサイクルできる雑がみ

紙箱	ティッシュボックス	包装紙	封筒
カレンダー	パンフレット	ラップなどの芯	ノート
紙袋	コピー用紙	その他	
		<ul style="list-style-type: none"> ◇厚紙(波形の中しんのあるものは段ボールへ) ◇紙でできた卵パック ◇紙ファイル(プラスチック部分は取り除いて可燃ごみへ) ◇割りばしの袋やメモ用紙 など 	

金属・プラスチックの止め具は、外してください

持ち手などに紙以外のものが使われている場合は取り除いてください

雑がみの出し方

紙袋などにためておき、袋がいっぱいになったらひもで十字にしぼって出してください。

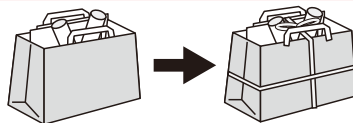

収集日が雨の日は出さずに次のタイミングで!

「雑がみ」は資源
可燃ごみの多くを占めているのが「雑がみ」と呼ばれる、再生可能な紙袋や紙箱、包装紙などの紙類です。新聞紙や広告、雑誌類、段ボールはキチンと分別していても、雑がみはいつでも可燃ごみ袋に入れて出していないませんか?

三つのやさしい

- ① 家計にやさしい
ごみ袋の使用枚数が減り、家計にやさしいです。
- ② 焼却炉にやさしい
皆さんの税金で運営している伊地山クリーンセンターの焼却炉の負担を軽減できます。
- ③ 地球にやさしい
分別すれば資源の「雑がみ」としてごみステーションに出すことができます。リサイクルすることで、CO₂の発生抑制になり、地球環境の負担を減らすことにつながります。

リサイクルできない紙類 次の紙類は可燃ごみで出してください。

- ◇食品や臭いが付着したもの…ピザ、ケーキの箱、洗剤の箱など
 - ◇アルミやビニールなどでコーティングされている紙…カップ麺のふたやヨーグルトカップ、紙コップなど
 - ◇金紙、銀紙、写真、感熱紙(爪で引っかいて黒くなる紙)など
- ※紙の原料にならないものを混ぜないことで、良質な紙に再生されます

台風被害への支援

被災者住宅再建資金 利子補給事業

▶対象 次の①～⑤の要件をすべて満たす人に助成金を支給します。

① 罹災証明書の交付を受けた住宅(以下「被災住宅」という)を自己または親族が所有し、令和元年台風15号・19号、10月25日の大雨による被害発生時に自己または親族が当該被災住宅に居住していた人

② 市内に住宅の再建などをする人

③ 住宅再建資金について、令和元年9月9日以降に10万円以上の金銭消費貸借契約を金融機関などと締結し、令和2年3月31日までに融資を受けた人

④ 利子補給を受けようとする融資について、同様の利子補給を他から受けていない人、または他から受けようとしていない人

⑤ 市税などの滞納がない人

▶助成期間 借入金利子の支払開始日から5年以内

▶助成対象借入限度額 500万円

▶助成率 年2.0% (融資金利が年2.0%未満の場合はそ

の金利)

▶申請期間 3月31日(火)まで

※提出書類は問い合わせください

☎ 都市整備課 ☎ (50) 1214



農業用ハウスなどの 廃プラスチックを臨時回収

▶対象 令和元年台風15号・19号、10月25日の大雨による被害を受けた農業者

▶回収対象となる廃プラスチック

パイプハウス用廃ビニール・廃ポリ、ビニールハウス用パッカー(金属部分を除去したもの)、防風・防虫ネット(ハトメを除去したもの)

※マルチは対象外。また、マイカ線で結束しないでください

▶日時 2月18日(火) 9時～11時、13時～15時

▶場所 香取連合倉庫(旧経済連跡地)(岩部74)

※搬入車・搬入物などは記録のため撮影します

☎ 農政課 ☎ (50) 1258

パブリックコメント

あなたの意見を聞かせてください

パブリックコメント(市の政策などへ意見を募る制度)に基づき、次の二つの計画への意見を募集します。

① 第2期香取市まち・ひと・しごと創生総合戦略(案)

▼計画(案)の概要

人口減少に歯止めをかけ、「住みたい」「住み続けたい」と思えるまちづくりを進めるため策定する戦略です。

☎ 企画政策課 ☎ (50) 1206

② 香取市地域公共交通網形成計画(案)

▼計画(案)の概要

市の公共交通に関する施策を、総合的かつ計画的に推進するため策定する計画です。

☎ 企画政策課 ☎ (50) 1206



共通項目(提出方法など)

▼資料の公表場所

各計画の担当課、市役所・各支所1階情報コーナー、市ホームページ

▼募集期間

2月19日(水)～3月17日(火)

▼提出方法

氏名・住所・電話番号を記入の上、担当課に持参または、郵送、ファックス、メールのいずれかで提出(電話不可)
※用紙は各閲覧場所に設置のほか、市ホームページからダウンロード

▼提出先

〒287-8501 佐原口2127

企画政策課

☎ (52) 4566
✉ seisaku@city.katori.lg.jp

② 地域公共交通網形成計画

企画政策課

☎ (52) 4566
✉ kikaku@city.katori.lg.jp

45年間ありがとう



東大戸保育所が閉所

現在、市内に公立保育所は9カ所ありますが、多くの施設で老朽化が進んでいます。また、今後は入所児童数の大幅な増加が見込めない状況にあります。

市では、安定的な保育所運営や保育環境の維持向上を図るため、公立保育所の統廃合を進めています。

☎ 子育て支援課 ☎ (50) 1257

昭和50年4月の開設以来、45年間にわたり地域の保育を支えてきた東大戸保育所は、3月31日で閉所し瑞穂保育所と統合します。地域の皆さんの温かい支援により大切にされながらも、その歴史に幕を降ろすこととなりますが、統合により新たな歴史を紡いでいきます。



令和元年11月29日の発表会



広報かとり300号直前スペシャル企画/

鹿島アントラーズ
たいぎ
山田大樹選手

サイングッズを10人にプレゼント!!

問 秘書広報課 ☎(50)1204

市内出身で鹿島アントラーズトップチームへの昇格を果たした山田大樹選手(鹿島学園3年生)の直筆サインボールなどを抽選でプレゼント! 抽選結果は広報かとり3月号(300号)で発表します!

- ▶対象 市内在住・在学者
- ▶応募期限 2月12日(水)(消印有効)
- ▶公式サイングッズ サッカーボール(4号球)…3点、壁掛けカレンダー…4点、色紙…3点
- ▶応募方法 1人1回まで

◇応募用紙 市役所・各支所1階情報コーナーにある応募用紙に記入の上、応募箱へ

◇郵送・メール ①郵便番号、②住所、③氏名(ふりがな)、④電話番号、⑤在学者は学校名、⑥年齢、⑦希望するサイングッズを一つ記入し、

〒287-8501 秘書広報課

✉koho@city.katori.lg.jp

◇インターネット 応募はコチラ▶



皆さんの応援が力になります!
カシマスタジアムで
会いましょう!



掲載箇所	掲載方法	掲載枠数	掲載規格(縦×横)	月額掲載料(1枠)
A	マグネット	4枠	300mm × 1,200mm	2,000円
B	マグネット	4枠	500mm × 2,300mm	4,000円
C	ステッカー	4枠	180mm × 500mm	500円
D	ステッカー	4枠	180mm × 500mm	500円
E	マグネット	4枠	300mm × 1,200mm	2,000円
F	マグネット	4枠	500mm × 2,300mm	4,000円
G	ステッカー	4枠	180mm × 500mm	500円
H	ステッカー	4枠	180mm × 500mm	500円
I	マグネット	4枠	550mm × 1,300mm	4,000円
J	マグネット	4枠	500mm × 800mm	2,000円

※広告の製作費は広告主負担。ステッカーは、予備も含め2枚以上作成ください

市内コミュニティバス 車体広告を募集

市では、広告掲載で運行を支援して
くださる企業・事業所を募集します。

対象バス車両

- ▼佐原循環バス(2台)
- ①北佐原・新島、周遊ルート
- ②大戸・瑞穂ルート
- ▼小見川循環バス(1台)
- ▼山田循環バス(1台)

- ▼掲載期間 4月10日(金)～令和3年3月31日
- ▼制約など 公共性や消費者保護の観点から掲載できない広告を定めています。詳しくは市ホームページをご覧ください。
- ▼申込 2月28日(金)までに申込書、掲載する広告案を企画政策課へ提出

※申込書は企画政策課窓口を設置のほか、市ホームページからもダウンロードできます

企画政策課

☎(50)1206

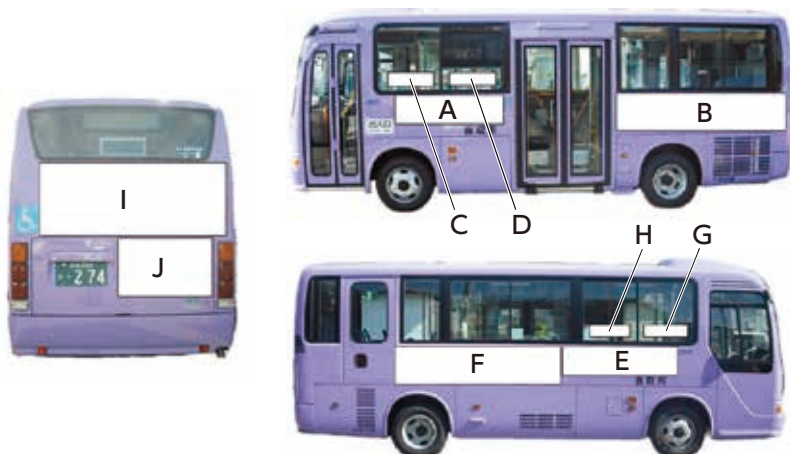

お知らせ

暮らし



Jアラート

全国一斉情報伝達試験

Jアラートは弾道ミサイル接近などの事態が発生した場合に、国が人工衛星を用いて、市の防災行政用無線などを自動起動し、緊急情報を瞬時に伝達するシステムです。この自動放送試験が全国一斉に行われます。

▼日時 2月19日(水) 11時ごろ

関係総務課 ☎(50)1201

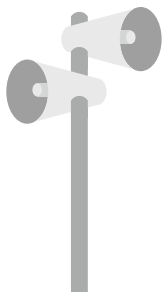

議会を傍聴しよう

3月定例会は、2月25日(火)から開会予定です。

本会議・委員会は誰でも傍聴できます。詳しい日程やスマホでも視聴できる本会議ライブ中継の閲覧方法などは、市議会だよりまたは市ホームページをご覧ください。

日程は、変更になる場合がありますので、傍聴の際は問い合わせください。

関係総務課 ☎(50)1217

前払い(前納)がお得です
国民年金保険料

国民年金保険料は、一定期間分をまとめて前払い(前納)すると割引がかかります。

前納後に厚生年金などに加入した場合は、払い過ぎた保

険料が還付されます。

＜参考＞令和元年度の国民年金保険料(前納)の割引引き額

	口座振替	現金納付 クレジットカード
6カ月前納(4月～9月分、10月～翌年3月分)	約1,000円	800円
1年前納(4月～翌年3月分)	約4,000円	3,500円
2年前納(4月～翌々年3月分)	約1万5,000円	約1万4,000円

申込方法

▼口座振替

2月28日(金)までに各金融機関、郵便局または佐原年金事務所まで申し込み。

◆持物 年金手帳または納付書、預金通帳、届け出印(銀行印)、本人確認できるもの

今月の納期限

3月2日(月)

国民健康保険税……(第8期)
介護保険料……(第8期)
後期高齢者医療保険料・(第8期)

休日納税相談日

2月23日(祝)

人口と世帯

1月1日現在(先月比)

計…75,538人(- 95)
男…37,614人(- 31)
女…37,924人(- 64)
31,128世帯(+ 5)

▼現金納付

4月上旬に月ごとの納付書と併せて前納納付書を送付します(申し込み不要)。

※任意の月分から年度末までの前納を希望する場合は、佐原年金事務所まで申し込み

▼クレジットカード納付

2月28日(金)までに佐原年金事務所まで申し込み。

◆持物 年金手帳または納付書、クレジットカード、本人確認できるもの

関係佐原年金事務所

☎(54)1442

奨学資金貸付制度

市では、学校教育法で規定する大学・専修学校(専門課程)に進学が決定、または在学中の人に奨学資金の貸し付けを行います。

実務者研修(3月生・4月生)

県の貸付制度が利用でき、受講費用はかかりません。通学は国の指定通り全10日間。医療的ケアも、きちんと3日間含まれます。3月匠達、4月成田・匠達開講します。



詳細は、[すずらん介護福祉学院](#) で [検索](#) して下さい。

すずらん介護福祉学院

包括事務局 匠瑛市飯倉台 10-20 ☎0479-73-4811

回想法トレーナー養成講座

回想法の理論と実際の技法を4回コースで学びます。修了証授与します。

●2月コース・3月コース
●全4回 12,000円・成田

一緒に働く仲間募集!

シルバーさん大歓迎



スーパーマーケット
セイミヤ

①勤務時間…『1日 2時間からOK』

②勤務日数…『週3日からOK』

※その他お気軽にお問い合わせ下さいませ

佐原牧野店☎54-5511 / 佐原玉造店☎52-5311

福田小学校・神南小学校

閉校式・閉校記念事業

地域とともに長い歴史を歩んできた福田・神南小学校が3月末で閉校します。各校で閉校式および閉校記念事業が行われます。

☎ 教育総務課 ☎ (50) 1220

神南小学校



- ▶日時 2月29日(土)
12時30分～
- ▶場所 神南小学校体育館

福田小学校



- ▶日時 3月7日(土)
13時～
- ▶場所 福田小学校体育館

- ▼対象 修学のために経済的な援助を必要とし、心身ともに健全で学業に優れ、市内に身元確実な保証人がいる学生(推薦書、収入などの書類審査を実施し決定)
- ▼貸付額 月額3万円以内
- ▼申請期間 3月16日(月)～4月15日(水)(平日のみ)
- ▼申込 学校教育課にある申請書に必要書類を添えて提出
- ☎ 学校教育課 ☎ (50) 1239

学用品費、給食費などの
就学援助制度

市では、小中学校に通学する児童・生徒が安心して教育を受けるため家庭の事情に配慮し、学用品など学習に必要な費用を援助しています。

▼対象 市内に居住し、香取市立小中学校に通学予定の児童・生徒のいる家庭で、経済的な援助を必要とする保護者

- ▼対象 令和2年度に市内の小中学校体育館・グラウンドの利用を希望する団体
- ※現在、利用している団体も毎年申請が必要です
- ▼地域・日時・場所
- 佐原地域
2月7日(金) 15時～
佐原中央公民館3階大会議室
- 小見川地域
2月13日(木) 15時～
小見川スポーツ・コミュニティセンター2階食堂
- 山田・栗源地域
2月18日(火) 15時～
山田公民館2階視聴覚室
- ☎ 生涯学習課 ☎ (50) 1221

学校施設開放説明会



- ※世帯の収入に関する書類審査があります
- ▼申込 各学校にある申請書に令和元年の収入が分かる書類などを添えて各学校に提出
- ☎ 学校教育課 ☎ (50) 1239

赤十字防災研修会

- ▼日時 2月23日(祝) 10時～15時
- ▼場所 佐原中央公民館
- ▼内容 心肺蘇生法(AED体験)、災害時の炊き出し体験、身近な日用品を使った防災グッズ作り
- ▼参加費 無料
- ☎ 香取市赤十字奉仕団事務局(社会福祉課内) ☎ (50) 1209

Net119 緊急通報システム開始

2月3日(月)から聴覚や音声・言語機能が不自由で、音声による119番通報が困難な人が、自身のスマートフォンやタブレットなどからインターネットを使って、119番通報できるようになります。家族や周りの人に関する緊急通報にも利用できます。利用には事前の登録申請が必要です。

- ☎ 消防本部情報管理室 ☎ (52) 0119
- ☎ (52) 1198

ご葬儀・ご家族葬は、創業45年の実績。



小見川博善社
典礼会館

24時間受付 ☎ 0478-83-4444

●24時間、病院・各施設よりのご搬送・お迎えにお伺いいたします。〒289-0314千葉県香取市野田448

どこに頼んでもよいかわからない工事…お電話下さい!
人も建物もメンテナンスが必要です

木製建具

家具製作

ガラス工事



増築・建て替え
フェンス・ブロック
外構工事全般
カギ取り替えなど



リフォーム・増改築 (株)山本住建
香取市佐原 TEL.0478-52-4545

▼畑(普通畑)の部 単位:円

地域名	平均額	最高額	最低額
佐原	11,000	18,000	5,000
小見川	10,000	15,900	3,000
山田	9,000	12,000	4,000
栗源	8,800	16,000	3,000
市平均	9,600		

▼田(水稲)の部 単位:円

地域名	平均額	最高額	最低額
佐原	18,300	30,000	6,000
小見川	11,100	17,000	4,000
山田	8,700	12,200	3,000
栗源	11,200	21,100	5,000
市平均	12,800		

農地の賃借料情報
 平成31年1月〜令和元年12月に締結(公告)された賃借料(二反当たり)は左表の通りです。
 ※賃借料が物納(水稲)の場合、60kg当たり1万4100円に換算
圃農業委員会事務局
 ☎(50)1226

犬にも死亡届があるのをご存じですか。
 狂犬病予防法に基づき、登録済みの犬が死亡した場合、30日以内に届け出をして

**お済みですか？
 飼い犬の死亡届**



2月28日(金)で廃止予定です
圃都市整備課 ☎(50)1232

**小見川城山公園
 清風荘の予約(4月分)**

小見川城山公園清風荘の4月分の利用予約受け付けを行います。
▼日時 3月2日(月) 9時〜
▼場所 小見川支所支所管理班
 ※9時までの来庁者で希望が重複した場合は抽選。抽選後、空きがある場合は、都市整備課と小見川支所支所管理班で先着順に受け付け
 ※清風荘内の簡易公衆電話は2月28日(金)で廃止予定です

▼日時 2月29日(土) 8時30分〜(予備日3月1日(日)・7日(土))
▼場所 妙岐の鼻(稲敷市浮島)
圃 水資源機構利根川下流総合管

当日の風向きなどにより灰や煙が広範囲にわたり飛散することもありますのでご注意ください。
「妙岐の鼻」ヨシ焼き

▼日時 2月22日(土) 8時30分〜9時30分 小雨決行(予備日29日(土))
▼集合場所 利根川下流河川事務所小見川出張所前堤防
▼服装・持物 動きやすい服装、軍手、長靴、金ばさみ(持っている人)
圃TOWN黒部川 小山田
 ☎090(3401)7990
環境安全課 ☎(50)1248

登録済みの犬が既に死亡している場合は、環境安全課へ連絡ください。
圃環境安全課 ☎(50)1248

利根川クリーン作戦
▼日時 2月22日(土) 8時30分〜9時30分 小雨決行(予備日29日(土))
▼集合場所 利根川下流河川事務所小見川出張所前堤防
▼服装・持物 動きやすい服装、軍手、長靴、金ばさみ(持っている人)
圃TOWN黒部川 小山田
 ☎090(3401)7990
環境安全課 ☎(50)1248

① 記念館受付・清掃
 ② 旧宅管理・清掃・作業
 ③ 記念館展示解説・監視
 ④ 勤務日 土・日曜日、祝日を含む週2〜3日で記念館が指定する日 8時30分〜17時15分間の7時間45分
 ※うち1人は月14日(雇用保険・社会保険加入)
伊能忠敬記念館
募集業務
 ① 記念館受付・清掃
 ② 勤務日 土・日曜日、祝日を含む週2〜3日で記念館が指定する日 8時30分〜17時15分間の7時間45分
 ※うち1人は月14日(雇用保険・社会保険加入)
伊能忠敬記念館
募集業務

③ 記念館展示解説・監視
 ④ 勤務日 土・日曜日、祝日を含む週2〜3日で記念館が指定する日 8時30分〜17時15分間の7時間45分
 ※うち1人は月14日(雇用保険・社会保険加入)
伊能忠敬記念館
募集業務

④ 勤務日 土・日曜日、祝日を含む週2〜3日で記念館が指定する日 8時30分〜17時15分間の7時間45分
 ※うち1人は月14日(雇用保険・社会保険加入)
伊能忠敬記念館
募集業務

④ 勤務日 土・日曜日、祝日を含む週2〜3日で記念館が指定する日 8時30分〜17時15分間の7時間45分
 ※うち1人は月14日(雇用保険・社会保険加入)
伊能忠敬記念館
募集業務

理所 ☎0299(79)3311
 環境安全課 ☎(50)1248

募 集

求 人

・

会計年度任用職員
伊能忠敬記念館

借金の整理	離婚・相続
破産 過払金	金銭問題
各種民事・家事事件	不動産・建築

神栖・鹿島セントラル法律事務所
 問合せ **0299-91-1171** 秘密厳守、土・日・夜間対応可
 弁護士 瀧 智英(茨城県弁護士会所属) 鹿島セントラルビル新館5階
 弁護士 谷本 雅晃(茨城県弁護士会所属) 茨城県神栖市大野原4-7-11

脳ドック 44,000円
 国保40歳以上 2万円助成有 24,000円
肺炎球菌予防接種
 香取市助成の対象の方 3,500円
あいざわクリニック ☎55-8001 予約受付

市長日誌

12/16~1/15の主な行動

12月

- 17(火) 香取おみがわ医療センター医
局会/中学校国際交流事業結
団式
- 20(金) 北総東部土地改良区理事会
- 27(金) 仕事納め式

1月

- 6(月) 仕事始め式/香取神宮政治始
祭
- 7(火) 庁議
- 8(水) 当初予算市長査定(10日)
- 9(木) 香取郡市町会名刺交換会・臨
時総会
- 11(土) 香取市消防団消防出初式
- 12(日) 成人式/大戸神社祭禮
- 14(火) 部課長会議



- する日 1日6時間
- ▼対象 心身ともに健康な人
- ※④のみ学芸員の有資格者
- ▼募集数 若干名
- ▼期間 4月1日から1年間
- ▼時給 952円(④のみ1088円、①②④は賞与あり)
- ※時給は予定
- ▼選考方法 書類選考・面接
- ▼申込 電話連絡の上、2月11日(祝)までに履歴書を持参し伊能忠敬記念館
- ※月曜日は来館不可
- ▼伊能忠敬記念館 ☎(54)1118
- 水郷佐原山車会館
- ▼対象 パソコンの作業が可能で健康な人
- ▼内容 窓口業務、一般事務
- ▼勤務時間 8時30分~17時

- (土・日曜日、祝日を含む、週30時間程度)
- ▼募集数 2人
- ▼期間 4月1日から1年間
- ▼時給 952円(予定)
- ▼選考方法 面接
- ▼2月12日(水)までに履歴書を持参し、商工観光課
- ☎(50)1212
- 佐原中央図書館・小見川図書館
- ▼対象 長時間のパソコン操作が可能な心身ともに健康な人(学生不可)
- ※図書館や類縁施設勤務経験者を優先する場合あり
- ▼内容 パソコン入力作業、カウンター補助、図書装備、事務補助など
- ▼勤務日時 土・日曜日、祝日を含む週2~3日程度で図

- 書館が指定する日 8時30分~17時15分
- ▼募集数 若干名
- ▼時給 952円(予定)
- ▼選考方法 書類選考、面接
- ▼申込 電話連絡の上、2月9日(日)までに履歴書を持参し、希望する図書館
- 閩佐原中央図書館 ☎(55)1343
- 小見川図書館 ☎(80)0511
- 市役所ロビーコンサート 出演者
- ▼開催日時 4月から令和3年3月までの毎月1回(全12回、原則として第4水曜日)12時15分~45分(30分程度)
- ▼場所 市役所1階ロビー

東京2020パラリンピック聖火ランナー

8月19日(水)に千葉市内を走るランナーを募集します。

▼応募期限 2月15日(土)

※応募方法など詳細は県ホームページをご覧ください



閩県開催準備課 ☎043(223)3488



- ▼対象 市内在住・在勤・在学の音楽愛好者(個人、団体)
- ※応募多数の場合は選考
- ▼出演料 無料
- ▼申込 2月3日(月)~28日(金)に申込書に必要事項を記入し生涯学習課へ提出
- ※申込書は生涯学習課に設置のほか、市ホームページからもダウンロードできます
- 閩生涯学習課 ☎(50)1224

戸建 入居者募集!!

小見川西小学校徒歩1分
白井ハイツ13号棟

家賃 **60,000円**

■平屋建/バス・トイレウォシュレット・クローゼット
■洋6・二間/DK7/和4.5 エアコン付
■即日入居可

■お問合せ 丸神不動産(株) ☎83-9411

小見川西小学校徒歩3分
白井ハイツ23号棟

家賃 **65,000円**

■平屋建/バス・トイレウォシュレット・クローゼット
■洋6・二間/DK5.3/和4.5 エアコン付
■即日入居可

■設計・施工・管理 合同会社 シライ ☎82-5450

組合員・准組合員の皆様へ



家族葬もお手伝い致します 安心と信頼のJA葬祭

24時間受付対応・霊安室完備

☎0120-069-983

虹のホールさわら(香取市佐原本1270-1)

虹のホールおみがわ(香取市本郷218-2)

「JA虹の友」
会員募集中!

URL: <http://www.jalife.co.jp>

予備自衛官補

▼対象

◇予備自衛官補(一般)
18歳以上33歳以下の
人
◇予備自衛官補(技能)
18歳以上で国家資格などを
有する人(資格により52~54
歳以下)
※年齢は令和2年7月1日現
在のもので、日本国籍を有す
る人

▼申込期限 4月10日(金)

▼自衛隊千葉地方協力本部
成田地域事務所
☎0476(22)6275

講座
教室
・
講座
教室

煎茶教室

▼対象 市内
在住・在勤の
成人

▼日時 2月
23日(祝)、3月
12日(木)

▼場所 さつき館
13時30分~15時30分



▼定員 20人程度

▼参加費 各回1000円

▼申込 2月3日(月)~14日(金)(平日
のみ)の9時~17時に電話で
生涯学習2班 ☎(82)1133

催し
★

生涯学習フェスティバル

▼日時 2月9日(日) 12時30
分~16時30分

▼場所 いぶき館



▼出演 佐原高校ダンス同好
会、ピアダンス研究会山田教
室・和、うたごえ千の会、香
取のアーティストたち、おみ
が和よさこい会、和氣護謨

&やまだ☆スタイル、む☆学
級生、佐原太極拳倶楽部、マ
イレ本間フラスクール上野フ
ラグループ、小見川中学校合
唱部、言ノ葉メロディ、篠聡
会

同時開催

人材バンクいろいろ体験フェア

▼日時 2月9日(日) 12時30
分~16時

▼場所 いぶき館

▼内容 ベーゴマ・こま・け
ん玉体験、自然小物作り、マ
ジックバルーン、手作りゲー
ム、茶道体験、スタンププラ
リーなど
人材バンクボランティア募集
皆さんの知識や経験が必要
としている人のために活用し
ませんか。
詳細は問い合わせください。

▼生涯学習フェスティバル
実行委員会事務局(生涯学習
課内) ☎(50)1224

さわらCRAFT体験

佐原工芸を体験できるワー
クショップを開催します。

▼日時 3月7日(土) 13時~
15時

▼内容・場所・参加費

切り絵

◇場所 さわら町屋館

◇参加費 500円

大祭雑貨

◇場所 佐原町並み交流館

◇参加費 500~1000
円(制作物によって異なる)

※当日、各会場で申し込み。
材料がなくなり次第終了

▼工商工観光課 ☎(50)1212

薬剤師による

「知っている」と得する薬の話

市内薬剤師が薬の飲み方な
ど、薬の上手な使い方を分か
りやすく話します。

▼日時 2月18日(火) 14時~

▼場所 いぶき館

▼定員 100人

▼申込 2月3日(月)~12日(水)(平日
のみ)に電話で高齢者福祉課
☎(50)1208

山田児童館

バレンタインチョコづくり

▼対象 小学生

▼日時 2月11日(祝) 13時~
15時30分

広報
香取
Public Relations Katori

広告募集中

1枠あたり/15,000円

広報かとりで、会社やイベントの
PRをしてみませんか?

※長期申し込みで最大5,000円off
(1枠あたり)

秘書広報課 ☎(50)1204

問い合わせ

屋根・外壁の塗り替えセミナー

塗り替えをする前に聞きたい、知りたい予備知識を教えます

佐原文化会館 第3練習室
2/15(土) 9:30~11:30

小見川市民センター いぶき館
302研修室
2/28(金) 9:30~11:30

参加費
無料
(要予約)

業者に見積もりを取る前の
外壁塗装の教科書を差し上げます

お問い合わせ・お申し込みはこちら

☎0120-861-761

主催 一般社団法人
市民講座運営委員会

イベント スケジュール

佐原中央公民館 ☎(55)1151

全日本写真連盟北総支部写真展

2月18日(火)正午～23日(祝)16時

香墨会書道展

2月25日(火)13時～3月1日(日)16時

佐原文化会館 ☎(55)1161

新年のつどい(警察音楽隊の演奏ほか)

2月2日(日) 12時50分～15時

確定申告広報イベント

2月8日(土) 13時～15時

いぶき館 ☎(82)1123

人材バンクいろいろ体験フェア

2月9日(日) 12時30分～16時

生涯学習フェスティバル

2月9日(日) 12時30分～16時30分

市役所

ロビーコンサート

▶日時 2月26日(水) 12時15分～45分

▶出演 笹本良雄

▶内容 歌とギター

☎ 生涯学習課 ☎(50)1224

▼場所 山田児童館
▼定員 24人
▼参加費 600円
▼持物 エプロン、三角巾、上履き
☎ 山田児童館 ☎(78)1050

バブちゃんサロン・
ここにこクラブ音楽会

クラリネットやフルートの生演奏です。
▼対象・日時
バブちゃんサロン
◇0歳～1歳6カ月の子どもと家族、妊婦…2月18日(火)10時～11時
ここにこクラブ
◇未就園の子どもと家族…2月19日(水) 10時～11時

香取市里神楽演奏舞会



市内の7団体による演舞披露を行います。今回は、新市

▼場所 山田児童館
▼講師 高野洋彦氏(小見川吹奏楽団)
▼参加費 無料
☎ 山田児童館 ☎(78)1050

場神楽の「鬼・鍾馗・医者看護婦」が約30年ぶりに復活します。また、特別企画として児童による演舞体験を行います。

▼日時 2月23日(祝)
◇児童演舞体験：11時30分～12時30分
◇演舞会：13時～16時30分
▼場所 山田公民館
▼入場料 無料
▼出演団体 牧野神楽保存会、山倉芸能保存会、多田の獅子舞保存会、新市場神楽親睦会、木内神楽保存会、下小野神楽会、新里芸能保存会
☎ 香取市伝承芸能保存連絡協議会事務局 菅井 ☎090(9009)1610
生涯学習課 ☎(50)1224

図書館だより



☎ 佐原中央図書館 ☎(55)1343

☎ 小見川図書館 ☎(80)0511

☎ 山田公民館図書室 ☎(78)4431

☎ 壺さつき館図書室 ☎(75)1100

はたらく女子の
気づかいレッスン

能町 光香 / 著



気が利く人は仕事も人間関係も得をする！ホスピタリティのプロが職場での気遣いのコツを伝授。(大和書房)

※本は市内の図書館・図書室どこでも貸出・返却できます

子連れ防災BOOK

NPO法人ママプラグ / 著

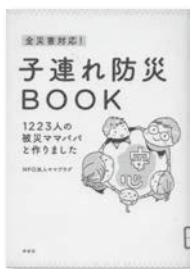

家族の安全と笑顔を守るために必要なものは？被災したママたちの声をまとめ、防災や心身のケアを伝える。(祥伝社)

ゆき

はた こうしろう / 絵



「ゆきやこんこ あられやこんこ」雪が降ると思わず口ずさんでしまう「ゆき」の歌の絵本。(ひさかたチャイルド)

佐原えほんのじかん
2日(日)・9日(日)・16日(日)・23日(祝)
14時～ 4歳以上対象
佐原わくわくおはなしかい
8日(土) 13時30分～
乳幼児から大人まで
小見川えほんのじかん
15日(土) 11時～
幼児から大人まで

◇今日の休館日
3日(月)・10日(月)・12日(水)・17日(月)・24日(水)・28日(金)
(28日は図書館のみ休館)
※小見川図書館は蔵書点検のため24日～3月2日休館

挙式と嫁入り舟

水郷佐原あやめパーク

3月6日(金)応募締め切り



あやめ祭りの期間中、水郷地帯のお輿入れ「嫁入り舟」を再現します。

色とりどりのハナショウブが咲き誇る園内で、二人の記念となる挙式と笑顔いっぱいの最高のときを過ごしませんか。

挙式後、舟は園内水路を巡り、お披露目します。

- ▶日時 6月7日(日)・13日(土)・20日(土) 10時30分～
- ※募集は各日1組、結婚式を挙げていないカップルが対象。衣装は和装限定(各自用意)。応募者多数の場合は抽選
- ▶応募方法 詳細は問い合わせください。
- ☎ 水郷佐原観光協会 ☎ (52)6675 ☎ (79)0008
- 🌐 <http://www.suigo-sawara.ne.jp/>

さくら開花予想クイズ

小見川城山公園

3月4日(水)応募締め切り

※応募は一人一枚に限る



北総随一の桜の名所として知られる「小見川城山公園」の桜の開花日を予想してください。正解者の中から抽選で豪華賞品が当たります。

開花の判断は、対象樹となっている城山公園案内所脇の大桜(ソメイヨシノ)が5輪開いたときです。

ヒント：昨年の開花日は3月22日

- ▶応募方法 ハガキに開花予想日・郵便番号・住所・氏名・年齢・電話番号・このクイズを何で知ったかを記入し、〒287-8501水郷小見川観光協会事務局(商工観光課内)「城山公園さくら開花予想クイズ」係
- ☎ 商工観光課 ☎ (50)1212

伊能家のおひなさま 佐原のおひなさま展

3月15日(日)まで開催



伊能家に伝わる当主の娘たちのおひな様や、佐原の郷土玩具である佐原張子のひな人形を展示します。

「さわら雛めぐり」と併せて佐原に伝わるひな人形の数々をお楽しみください。

- ▶場所 伊能忠敬記念館(祝日を除く月曜日は休館)
- ▶入館料 大人500円、小中学生250円(団体15人以上は割引あり)
- ※市内在住の小中学生、高校生は無料
- ☎ 伊能忠敬記念館 ☎ (54)1118

さわら雛めぐり

2月8日(土)～3月22日(日)開催



佐原のたたずまいとともにその家に伝わるおひな様をゆっくりとご覧ください。店先にある桃色の招き布が目印です。

期間中、取り扱い店でお薦め商品を購入した人にオリジナルグッズをプレゼント!

- ▶場所 佐原まちぐるみ博物館(市街地に点在する商家など)、小野川沿い、JR佐原駅前
- ☎ 佐原おかみさん会 ☎ 080(5455)7577
- ☎ 商工観光課 ☎ (50)1212

歯っぴいだより

意外と入ってる?! ペットボトル飲料の糖分

「甘いものは、あんまり食べない」という人も、糖分がたっぷり入っている飲み物を飲んではいませんか？

たまにならいいですが、日常的に甘いものを飲む人は要注意です。むし歯だけでなく肥満や生活習慣病予防のためにも、毎日の飲み物を見直してみましょう。

※WHOが示した成人の1日の砂糖摂取量…25g以下

飲み物のエネルギーと砂糖の量※		※スティックシュガー(細3g)の本数	
缶コーヒー 190ml 約67Kcal (スティックシュガー約4.8本)	オレンジジュース 190ml 約90Kcal (スティックシュガー約7.0本)	炭酸飲料 500ml 約196Kcal (スティックシュガー約16.7本)	
乳酸菌飲料 500ml 約220Kcal (スティックシュガー約18.0本)	野菜ジュース(果汁50%入り) 500ml 約160Kcal (スティックシュガー約13.3本)	スポーツドリンク 500ml 約135Kcal (スティックシュガー約11.2本)	

図 健康づくり課 ☎(50)1235

おすすめレシピ

Point!
おみそで
こくま!



みそ風味の クリームシチュー

【材料】4人分

鶏むね肉…………… 250g
塩…………… 小さじ1/4
④ しょう…………… 少々
小麦粉…………… 適量
かぶ(葉つき)…………… 2個
にんじん…………… 1/2個
長ネギ…………… 1本

1人分:エネルギー289kcal 塩分1.4g
椎茸…………… 6枚
サラダ油…………… 大さじ1/2
バター・小麦粉…………… 各30g
牛乳…………… 400ml
水…………… 200ml
酒・みそ…………… 大さじ1
⑥ 塩・しょう…………… 少々

【作り方】

- ① かぶの葉はゆでて、水気を絞り3cmの長さ、実は皮付きのままくし形に切る。にんじんは2~3mm厚の半月切り、長ネギは3~4cmの長さ、椎茸は半分にする。鶏肉はひと口大のそぎ切りにし、④を振って小麦粉を薄くまぶす。
- ② フライパンにサラダ油を熱し、かぶの葉以外の野菜を入れ、表面が少し透明になるまで炒めて取り出す。
- ③ ②のフライパンで鶏肉を薄く焼き色が付くまで焼く。
- ④ ②を戻してバターを加え、溶けたら小麦粉を振り炒める。
- ⑤ 水と酒を加え、とろりとしてきたら牛乳を足し5~6分煮る。かぶの葉を加え、みそと⑥で味を調える。

提供: 香取市食生活改善推進協議会



香取おみがわ医療センターだより

部門紹介「歯科」

歯科では、安心丁寧をモットーに、また、当たり前のことが当たり前にできることを心掛け、むし歯や口腔外科などの一般歯科診療を行っています。

治療までの流れは次の通りです。

- ① **問診** 気になることや希望を詳細に聞き取る
- ② **診察** 歯などの状態を診察する
- ③ **説明** 診察結果を基に診断を行い、問題点や治療内容、期間、費用、メリット・デメリットを説明する
- ④ **計画** 治療方法などを選択してもらい、治療計画を立てる
- ⑤ **治療** 希望に沿って、健康状態や生活環境に合った治療を行う

同じ症状であっても、治療方法は一つではありません。患者さんが十分納得した上で、安心して治療を受けられるように準備をします。治療はそれからです。

歯科医師 田代

図 香取おみがわ医療センター ☎(82)3161

自分のからだとの上手なつきあい方 Vol.55

「免疫力」は腸内環境から

私たちの体の中に発生したがん細胞や、侵入した細菌・ウイルスなどから体を守り、病気を防いだり治そうとする力を「免疫力」といいます。

免疫機能は特に腸内に集中しています。お正月、暴飲暴食や不規則な生活をして胃腸が弱りがちなこの時期は、免疫力を高めるため、次の点に注意しましょう。

- ① 適度な運動や入浴をして、体を温める
- ② 睡眠中は免疫細胞の働きが活発になるため、良い睡眠を心掛ける
- ③ 朝食は抜かず、納豆やヨーグルトなどの発酵食品、玄米や野菜を積極的に取り入れ、栄養バランスの取れた食生活をする
- ④ 排便リズムを整える

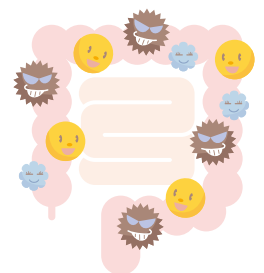

さらに、思い切り笑うと血行が良くなり、ストレスに関するホルモンも減少して免疫力がアップします。毎日の生活を見直して、病気を予防しましょう。

図 市民課 ☎(50)1228

如月寄席落語会

- ▼対象 市内在住・在勤・在学者
- ▼日時 2月29日(土) 14時～16時
- ▼場所 いぶき館
- ▼出演 神栖亭南夢明、有難亭真仮名
- ▼定員 100人
- ▼参加費 10円

- ▼期間 2月29日(土)～3月7日(土)
- ▼受付時間 9時～11時
- ▼受付場所 水郷佐原観光協会駅前案内所(駐車場なし)
- ▼コース 佐原駅～水の郷さわら～町並み(難めぐり)～町並み交流館～山車会館～観福寺～伊能忠敬記念館・旧宅～佐原駅(約8.5km)
- ▼参加費 無料

駅からハイキング

- ▼期間 2月29日(土)～3月7日(土)
- ▼受付時間 9時～11時
- ▼受付場所 水郷佐原観光協会駅前案内所(駐車場なし)
- ▼コース 佐原駅～水の郷さわら～町並み(難めぐり)～町並み交流館～山車会館～観福寺～伊能忠敬記念館・旧宅～佐原駅(約8.5km)
- ▼参加費 無料

バドミントン大会

- 市ジュニアバドミントン大会
- ▼対象 小学1～6年生のスポーツ保険加入者
- ▼日時 2月29日(土) 8時40分～
- ▼場所 香取市民体育館
- ▼種目 男・女シングルス(学年別)
- ▼参加費 500円
- ▼期間 2月15日(土)までに市バドミントン協会 北島
- ☎(59)1233
- 国体育協会事務局
- ☎(55)0003

市バドミントン大会

- ▼対象 市内在住・在勤・在学のスポーツ保険加入者
- ▼日時 3月8日(日) 8時40分～
- ▼場所 香取市民体育館
- ▼種目 男・女ダブルス
- ▼参加費 一般1組2500円、学生1組2000円
- ▼期間 2月29日(土)までに体育協会事務局
- ☎(55)0003



かしまけん玉クラブけん玉大会

- ▼日時 3月1日(日) 13時～16時
- ▼場所 県立水郷小見川少年自然の家
- ▼参加費 無料
- ▼持物 けん玉(貸し出しあり)、上履き、筆記用具
- ▼期間 かんしまけん玉クラブ 子安
- ☎080(6750)7410
- 生涯学習課
- ☎(50)1224

エアソフトガン体験射撃会

- ▼対象 小学生以上のスポーツ保険加入者
- ▼日時 2月29日(土) 10時～
- ▼場所 香取市民体育館
- ▼参加費 無料
- ▼持物 上履き
- ▼期間 成田市ライフル射撃協会 茅場
- ☎090(3003)7864
- 体育協会事務局
- ☎(55)0003

健康



肺炎球菌予防接種

- 市では、肺炎の発病・重症化の予防のため、肺炎球菌ワクチン接種費用の一部を助成します。
- ▼対象 次のいずれかに該当する人
- ◇3月31日までに65歳・70歳・75歳・80歳・85歳・90歳・95歳・100歳以上になる人(対象者には通知済み。対象となる年度のみ助成対象)
- ◇60歳以上64歳以下で心臓、腎臓または呼吸器の機能に自己の身の日常生活が極度に制限される程度の障害がある人
- ◇ヒト免疫不全ウイルスにより、免疫機能障害がある人
- ※肺炎球菌ワクチンを接種したことがある人は対象外
- ▼助成額 2000円
- ▼健康づくり課
- ☎(50)1235

献血に協力をお願いします

- 献血後に血液成分の結果が通知され、健康管理にも役立ちます。皆さんの愛の献血をお願いします。
- ▼日時 2月12日(水) 13時30分～16時
- ▼場所 山田支所
- ▼健康づくり課
- ☎(50)1235

看護職合同就職説明会

- ▼対象 看護師などの資格を持ち、開催地区内(印旛と利根の16市町)に就業を希望する人
- ▼日時 2月14日(金) 13時30分～16時
- ▼場所 成田市文化芸術センター(成田市花崎町828・11)
- ▼内容 開催地区内の求人施設の紹介および就業相談
- ▼千葉県看護協会
- ☎043(247)6371
- ▼健康づくり課
- ☎(50)1235

商工観光課 ☎(50)1212

☎03(5719)3777

2月3日は節分の日

節分の豆まきは、柗の枝に鯛の頭を刺し戸口に立て「鬼は外、福は内」の掛け声に合わせ鬼打豆をまき、厄を払い福を呼び込む行事です。

本来、節分とは季節が移り変わる立春・立夏・立秋・立冬の前日のことで、年に4回あります。旧暦では、立春を年の初めとしたので、その前日、つまり大晦日を節分として重要視するようになりました。古代中国の宮中では、大晦日に追儼という邪を払う儀式がありました。この儀式が文武天皇(697~707年)の時代に伝わり、日本でも宮中の年中行事に取り入れられたといわれています。儀式は、方相氏という役の者が、矛や楯を持って内裏を巡り、鬼を外へ追い出します。このとき、殿上人は桃の弓で葦の矢を鬼に射掛けました。時代が下ると、鬼を払う役の方相氏が、追われる役の鬼へと変化していったようです。

鎌倉時代になると、宮中での追儼の儀式は衰えはじめ、江戸時代には行われなくなりました。その一方で、寺社や庶民の間に広まり、江戸時代には節分の行事となりました。

旧暦の大晦日は、今の暦では2月3日に当たります。市内でも多くの寺社で節分会、節分祭が行われています。檀家や氏子が協力し合い、年中行事の一つとして、地域社会のつながりを守る力にもなっています。近くの寺社の節分会・節分祭へ参加してみると、地元についての新しい発見や再発見があるかもしれません。そして、夕暮れには家庭でも豆まきを。

厄を払い福を呼び込み、令和2年が良い年となりますよう「鬼は外、福は内」。

園 生涯学習課 ☎(50)1224



清水寺

香取文芸

応募方法

ハガキ1枚に俳句2句・短歌2首のどちらかと、本名、住所、電話番号を記入し、〒287-8501 広報かとり「俳句または短歌の係まで」(こども俳句を除く)。毎月20日までの到着分(12月は15日締切)を審査し、翌々月号に掲載。掲載される作品は、選者により添削される場合があります。

俳壇

八木 ひろし選

二階から母の声降る羽子日和

郡 千恵子(下小川)

即位礼王朝絵巻菊薫る

林 てい子(府馬)

古民家の白が目を引く干大根

石上 ひろ子(佐原イ)

嬰の泣く声も聞かれぬ年の暮れ

本宮 みつ(小見川)

抱き上げる命のぬくもり冬の空

岡澤 栄子(篠原イ)

歌壇

篠塚 礼子選

眞夜中も新酒の仕込み続くらし倉の灯りが冬田を照らす

奥村 利夫(二ノ分目)

ふる里より届きし白菜いくつもの虫食い跡のおまけも付きて

郡 千恵子(下小川)

病院の食事「まずいな」と食べていて餓死兵達に申し訳なし

関 いさお(三島)

まつ新な世のキャンパスにどんな絵を描いてゆくのか今生まれし児

高橋 良枝(久保)

九十九里ホームに実習をする中学生らのパブリカ踊りに拍手喝采

細野 しけ(仁良)

こども俳句

小学生が詠む 香取の四季
※各小学校受け付けのみ掲載(3年生時)

【川崎 寛美選】

冬の朝 家とびだして 白いいき

杉山 翔風(新島小)

北風は どこまでいくの 長い旅

菅谷 侑泉(小見川東小)

雪だるま 手ぶくろつけて あたたかさう

富澤 満美(東大戸小)



12/15

やまゆなコエドDEクリスマス／ホテルコエド

ふわふわ、甘〜いクリスマス

佐原にある雑貨店やまゆサロンと宿泊施設ホテルコエド、NIPPONIA SAWARAが合同でクリスマスイベントを開催し、出店や体験会が来場者をお出迎え。クリスマスだけの超特大綿あめは子どもたちに大人気でした。



12/3

中学生が一日税務署長／佐原税務署

私を助けてくれた税

「税についての作文」で佐原税務署長賞を受賞した香取中学校3年の篠塚天音^{しのづかあまね}さんが、一日税務署長に就任。佐原税務署では初めての取り組みであり、篠塚さんは、署長訓示として、受賞した作文を税務署職員の前で朗読しました。



12/15

クリスマスコンサート／山田公民館

一足早いプレゼント

山田中学校吹奏楽部、小見川中学校合唱部、小見川吹奏楽団の合同演奏では、歌と楽器が奏でるハーモニーに観客は魅了されました。リースのプレゼント抽選会もあり、一足早くサンタからすてきなプレゼントをもらいました。



12/12

人権教室／栗源中学校

デートDVを知ろう

DV(ドメスティックバイオレンス)をテーマに開催。講師の人権擁護委員・藤崎祥雄^{ふじさきさむお}さんは「恋人の間では身体的だけでなく精神的な暴力もある。急速に変化する時代に対応できる人になってほしい」と生徒に伝えました。



12/22

クリスマス会／山田児童館

楽しくクリスマスデコ

ボランティアの子どもたちが飾り付けを行い、クリスマスモード一色となった児童館。集まった32人の子どもたちは、家の形に切ったカステラにチョコやクッキーなどをくっつけながら思い思いのおかしの家を作っていました。



12/15

STAY GOLD CUP／水郷佐原あやめパーク

大爆走！ わんぱくキッズ

足で地面を蹴って走る子ども用自転車「ランバイク」の大会が開かれ、市内の鳥羽瑛斗^{えいと}くん(5歳)・来杏^{くわあ}ちゃん(3歳)が準優勝し、瑛斗くんは中国で行われた大会にも出場。3月1日(日)には、再びあやめパークで大会が開催予定です。



香取小江戸マラソン／佐原地域

12/8

快晴のもと快走

毎年恒例、約4,000人が参加する冬の一大イベント、小江戸マラソンが開催。今年はゲストランナーとして箱根駅伝「山の神」柏原竜二さんが2km親子と10kmの部に参加し、参加者とハイタッチをしたり激励の声を掛けたりして、マラソンを盛り上げました。

【各部門優勝者】（敬称略 ※は市内在住者）

2km親子…加藤幸治・朗峻、1km小学1～2年男女…石毛仁・飯田陽菜乃、2km小学3～4年男女…後藤大樹・飯田優里菜、2km小学5～6年男女…谷田部来愛※・手塚蕾、5km中学男女…岩田一牙・廣瀬真希※、5km高校～39歳以下男女…長谷川瑠・白鳥さゆり※、5km40歳以上女子…河合佳子、5km40歳～59歳以下男子…及川勝利、5km60歳以上男子…関洋、10km高校生～39歳以下男女…藪田峻也・関根千晶、10km40歳以上女子…宮島亜希子、10km40歳～49歳以下男子…石田正裕、10km50歳～59歳以下男子…大島修、10km60歳以上男子…島田稔



香取市消防団消防出初式／佐原文化会館

1/11

防災への決意新たに

市長や消防団長、来賓の多くが、昨年、3度市を襲った台風・大雨の話題に触れました。消防活動に貢献した個人・団体表彰の受表彰者代表、栗源支団第3分団長の園藤日出夫さん(高萩)は、防災への決意を述べました。



佐原・町並み・お正月／八坂神社ほか

1/5

正月祝う恵比寿様と獅子の舞い

恵比寿様と獅子舞、神田囃子の奏者が佐原の商家や八坂神社を練り歩くイベントで、獅子が当家人や観光客の頭をかみ、厄除けを行いました。また、町並み交流館では、恵壽美會が佐原囃子を披露しました。

休日の夜間 急病診療 —2月—

■診療日時 日曜日・祝日 19時～22時

※必ず保険証をお持ちください

	内科	外科
2日(日)	錦田医院 ☎(75)2008	根本医院 ☎(54)2823
9日(日)	石橋医院 ☎(82)2203	香取医院 ☎(50)5511
11日(祝)	馬場医院 ☎(82)2730	日新外科胃腸科医院 ☎(54)5977
16日(日)	坂本医院 ☎(52)3381	あいざわクリニック ☎(55)8001
23日(祝)	まきの越川診療所 ☎(79)0705	宇井整形外科 ☎(52)3131
24日(休)	榊原医院 ☎(52)2820	布施外科医院 ☎(52)4580

市では医師会の協力のもと、休日夜間に当番制で初期治療と応急処置を行っています。受診する人は、まず電話で症状をお知らせください。※症状によっては医師の診察が難しい場合があります

香取市民専用

健康相談ダイヤル24 ☎0120(110)474

市では、健康医療に関する「不安」や「疑問」、人に話づらい「悩み」を年中無休で24時間、専門スタッフによる電話相談を行っています。

子育て支援センター 一覧

☎大倉保育所「わくわく広場」	☎(57)0643
☎たまつくり保育所「なかよし」	☎(55)9500
☎めぐみこども園本園「めぐみ」	☎070(1375)5271
☎清水こども園「おひさま」・「わいわい」	☎(82)5701
☎明照保育園「ぼのぼの」	☎(82)2643
☎おみがわこども園「ほほえみ」	☎(82)3552

☎…佐原 ☎…小見川

山田児童館「にこにこ」 ☎(78)1050

2月イベント

- パパちゃんサロン…妊婦、0歳から1歳6カ月の子どもと家族
18日(火) 10時～11時
- からだであそぼう…入園前の子どもと家族
13日・27日(休) 10時～11時
- にこにこクラブ…入園前の子どもと家族
5日・19日・26日(火) 10時～11時
- ほっとサロン…妊婦、0歳から入園前の子どもと家族
4日(火) 10時～11時

成人と親子の保健 2月

☎健康づくり課

☎(50)1235

場所

佐原…佐原保健センター 小見川…小見川保健センター

山田…山田支所 栗源…栗源市民センター

※表記の時間は受付時間

みんなの健康相談

血圧測定や子どもの身体測定などを実施

小見川…3日(月) 相談・骨密度測定

佐原…5日(水) 相談

山田…6日(木) 相談

栗源…7日(金) 相談

9時30分～10時

※骨密度測定は10時30分～11時(要申込)

ことばとこころの相談・教室(要申込)

子どもとの関わり、ことば、発達など乳幼児期の心配ごと

ママパパ教室・1回目(要申込)

佐原…27日(木) 13時～13時10分

妊婦歯科検診(要申込)

佐原…21日(金) 13時～13時10分

離乳食教室(要申込)

佐原…21日(金) 13時～13時15分

4カ月児健診

佐原…5日(水) 13時～13時30分(令和元年10月生)

小見川…12日(水) 13時～13時30分(令和元年9・10月生)

10カ月児健診

佐原…26日(水) 13時～13時30分(平成31年3月生)

1歳6カ月児健診

小見川…4日(火) 12時30分～12時45分(平成30年6・7月生)

佐原…19日(水) 13時～13時30分(平成30年7月生)

2歳6カ月児歯科健診

小見川…14日(金) 12時30分～12時45分(平成29年8・9月生)

3歳6カ月児健診

佐原…18日(火) 13時～13時15分(平成28年8月生)

子育て 応援ナビ

Vol. 10

イヤイヤ期は 声掛けに工夫を!

「イヤイヤ期」「魔の2歳児」ともいわれる、第1次反抗期。成長の1ステップだと分かっていても、毎日のように繰り返されると参ってしまいますね。

「これは嫌なんだね。あれがいいのかな?」と子どもの気持ちを代弁したり、子どもが選べるようにしたりしましょう。他にも「走ったらダメ!」より「走ったら転ぶから歩こうね」と理由と方法を伝えましょう。〇時になったら片付け、その後はおいしいご飯、など見通しが持てる声掛けや、「力持ちの〇〇くん」など、やる気が出る名前でも呼ぶことも有効。買わないなどの約束は、守り通すことも必要です。

それでも迷ったり、困ったりした時には下記へ相談ください。

☎子育て世代包括支援センター ☎(79)0922



消費生活

センター通信



No.65

「お試し」「1回だけ」のつもりが定期購入!

事例

スマートフォンで筋肉増強のサプリメントが約500円で購入できるという広告を見て申し込み、商品を受け取った。最近、再び同じ商品が届き、今度は6千円以上になるとの請求書が入っていた。事業者電話したところ4回購入が条件の定期購入だと言われた。画面の下の方にそのような説明が書かれていたようだが、申し込みの際は気付かなかった。

ひとことアドバイス

▶ホームページなどの広告を見て、健康食品などを低価格で購入できると思って申し込んだが、実際は数カ月間の定期購入が条件だったという相談が寄せられています。

▶定期購入の契約条件によって中途解約ができなかったり、事業者に連絡しても電話が繋がらなかったりする場合も多くなります。

▶商品を注文する前の最終確認画面で、定期購入が条件になっていないか・中途解約や返品はできるのかなどの契約内容をしっかりと確認することが大切です。

▶困ったときは、すぐに消費生活センターに相談ください。

消費生活相談

閉庁日を除く毎日 9時～16時

消費生活センター ☎(50)1300

編集後記

「成人式ではSNSパネルを作ろう」という思い付きから始まった手作りパネル作成は、紆余曲折を経て仕事納めの日に何とか完成。他にも「映える」アイテムを用意しようといういろいろ準備してみたのですが…風船すごいですね！ 圧倒的な人気でした！ いや、本当、風船の人気に嫉妬。(K)

身近な無料相談



法律相談

◇弁護士による相談

要予約(先着10人) 10時～14時20分
市役所 2月12日(水)(予約受け付け中)、
2月26日(水)(予約日2月12日(水)～)

◇司法書士による相談

要予約(先着5人) 13時30分～16時
2月4日(火)・18日(火)(予約随時)
市民協働課 ☎(54)1138

行政相談・人権相談

2月20日(木) 13時30分～15時30分
市民協働課 ☎(54)1138
小見川支所 ☎(82)1116

配偶者からの暴力に関する相談

閉庁日を除く毎日 8時30分～16時30分
市民協働課 ☎(54)1138

交通事故相談

要予約 2月18日(火) 10時～15時(受付
14時まで)
環境安全課 ☎(50)1248

心配ごと相談

2月6日(木) 10時～15時
社会福祉協議会本所 ☎(54)4410

生活困窮者の自立支援相談

閉庁日を除く毎日 8時30分～17時15分
香取自立支援相談センター☎(79)0516

障害者支援・虐待防止の相談

香取障害者支援センター ☎(79)6919

県香取健康福祉センターの相談

●精神保健福祉相談(要予約)

2月6日(木) 13時30分～、2月28日(金)
15時～

●エイズ、クラミジア、梅毒、B型・C型肝炎検査(無料・要予約)

2月10日(月) 13時～14時受付
☎(52)9161

●配偶者からの暴力に関する相談

来所相談(水曜日)(要予約)
電話での相談(月～金曜日)
9時～17時 ☎(52)9310

税理士による税の無料相談

相談日前日までに各税理士事務所へ予約ください。

◇2月10日(月) 山下秀文税理士事務所
(東庄町笹川い5564-1) ☎(86)2575

◇2月25日(火) 佐原税理士法人伊藤事務所
(佐原イ340) ☎(52)6052

※税理士や税理士法人と顧問契約をしている人はご遠慮ください

☎ 千葉県税理士会佐原支部税務支援対策部 佐藤 ☎(52)2511

行政書士会による無料相談

日時 2月20日(木)

◇遺言書かき方実習…13時30分～
(参加自由)

◇無料相談会…14時～(予約優先)

場所 佐原中央公民館2階

相談内容 官公署提出許認可申請、相続、遺言、農地転用など

☎ 千葉県行政書士会東総支部 矢幡 ☎(54)1695

佐原法律相談センターによる法律相談

日時 2月4日・18日・25日の火曜日
13時30分～16時30分(要予約)

場所 佐原商工会議所

相談内容 法律相談全般(台風相談含む)

☎ 千葉県弁護士会 ☎043(227)8954

境界・表題登記の無料相談

日時 2月13日(木) 10時～15時(正午～13時を除く)

場所 千葉地方務局香取支局1階

土地家屋調査士会香取支部 鎌形

☎(83)7027

発明相談会

日時 毎月第3金曜日 10時～16時(要予約)

場所 香取市商工会(小見川)

内容 特許、商標登録など

講師 (一社)千葉県発明協会

☎ 香取市商工会 ☎(82)3307



いとう ふくのすけ
伊藤 福之佐くん

佐原イ

電車とフルーツが大好き
とても元気な子です



かとり おうすけ
香取 旺祐くん

佐原イ

お兄ちゃんと遊ぶの
だ〜いすき♡



くろつ はやと
黒津 快斗くん

小見川

食べることとノリノリが
大好きな甘えん坊☆



しのつか ゆい
篠塚 優衣ちゃん

織幡

弟思いの
優しいお姉ちゃん☆



ひろの ももか
広野 杏果ちゃん

八日市場

妹と、アンパンマン
が大好き♡



こみやま ちさき
小見山 千桜ちゃん

佐原ホ

お祭り大好き♡食べて
る時間が一番の幸せ♪



ふじくら ちしる
藤原 千尋ちゃん

新部

お姉ちゃんの真似っこ
ばかりしてます♪



よしい ずん
吉井 蒼くん

小見川

姉におんぶしてもらう
ことが大好きです♡



たぐち あおい
田口 葵唯ちゃん

佐原口

外遊びとアンパンマン
が大好き♡



くすもと あすみ
楠本 晨文くん

佐原イ

たくさん食べて大き
なってるね



すがい とり
菅井 斗里くん

川上

ねえね、にいに、お友達、
みんな大好き♡

ア ト リ エ K

新春の絵手紙 山田公民館絵手紙サークルの皆さん



秘書広報課
☎(50)1204

応募はコチラ▼



秘書広報課

☎(50)1204

申し込みは
コチラ▶



市内在住で平成30年4
月〜5月に生まれたお
子さんを、2月14日(金)
まで募集中です！

ブカツ→信 II

中学校部活紹介 vol.69



一球入魂!

私たち卓球部は、男子14人、女子12人の計26人で活動しています。自分たちの課題を見つけ、ひとつひとつ克服できるよう日々練習に励んでいます。互いに切磋琢磨し、より良いチームになれるよう頑張っていきたいです。

山田中学校

卓球部



Full Power

私たちは2年生9人、1年生8人、計17人で活動しています。今年は部員が増え、今までより充実した練習ができるようになりました。大会で1回でも多く勝利することを目指し、全員で声を掛け合って頑張っています。

香取中学校
バスケットボール部