地域計画目標地図 香西北地域　1／3

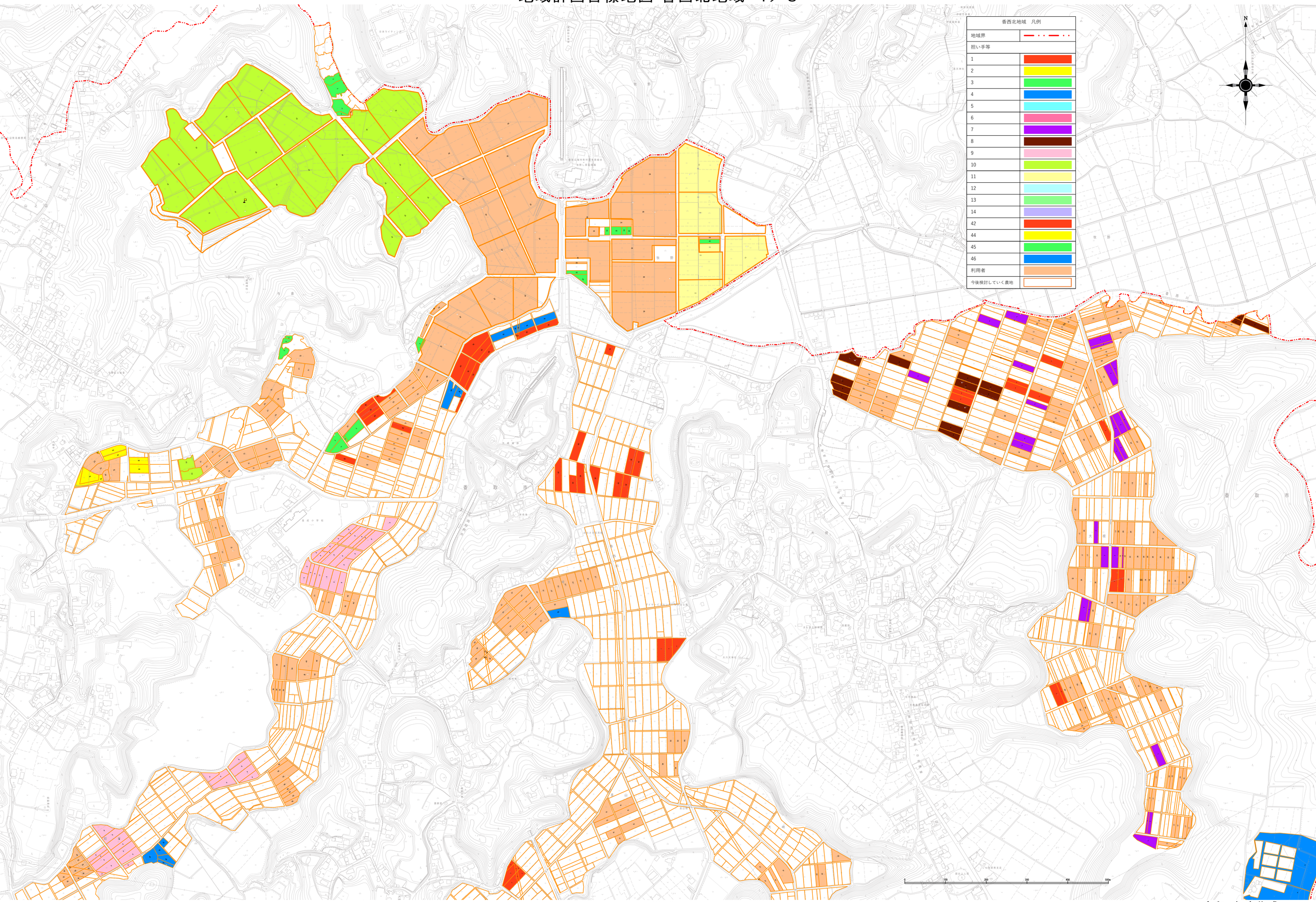

1／2,500

令和7年度作成