

令和 4 年 月 日

関東運輸局 千葉運輸支局長 殿

名 称 特定非営利活動法人サポートセンター花千

住 所 千葉県香取市北一丁目 11 番地 18

代表者の氏名 理事 小枝千恵子

## 自家用有償旅客運送の更新登録の申請

このたび、自家用有償旅客運送の有効期間の更新を行いたいので、道路運送法第 79 条の 6 及び同法施行規則第 51 条の 10 の規定に基づき、下記のとおり申請します。

## 記

## 1. 名称、住所、代表者の氏名

特定非営利活動法人サポートセンター花千  
千葉県香取市北一丁目 11 番地 18  
理事 小枝千恵子

## 2. 登録番号

関千福第 156 号

## 3. 自家用有償旅客運送の種別

福祉有償運送

## 4. 運送の区域

区域	備 考
香取市	発着のどちらかが香取市であること

## 5. 事務所の名称及び位置

事務所の名称	位 置
特定非営利活動法人 サポートセンター花千	千葉県香取市北一丁目 11 番地 18

6. 事務所ごとに配置する自家用有償旅客運送自動車の数及びその種類ごとの数

事業所の名称	所有区分	バス (乗車定員 11 人以上)	普通自動車 (乗車定員 10 人以下)	合計
特定非営利活動 法人サポートセ ンター花千	所有		2 ( 2 )	2 ( 2 )
	持込		( )	
	合計		2 ( 2 )	2 ( 2 )

事務所の名称	所有区分	寝台車 (軽)	車いす車 (軽)	兼用車 (軽)	回転シート車 (軽)	セダン等 (軽)	合計 (軽)
特定非営利活動法 人 サポートセンター 花千	所有	( )	1 ( 1 )	( )	1 ( 1 )	( )	2 ( 2 )
	持込	( )	( )	( )	( )	( )	( )
	合計	( )	1 ( 1 )	( )	1 ( 1 )	( )	2 ( 2 )

軽自動車については、( ) 内に内数で記載すること

7. 運送しようとする旅客の範囲

<input type="radio"/>	イ 身体障害者福祉法第 4 条に規定する身体障害者
<input type="radio"/>	ロ 介護保険法第 19 条第 1 項に規定する要介護認定を受けている者
<input type="radio"/>	ハ 介護保険法第 19 条第 2 項に規定する要支援認定を受けている者
<input type="radio"/>	ニ その他肢体不自由、内部障害、知的障害、精神障害その他の障害を有する者

行うものに○を付すものとする。

8. 添付書類

- (1) 定款又は寄付行為、登記事項証明書、役員名簿
- (2) 法第 79 条の 4 第 1~4 号に該当しない旨を証する書類
- (3) 運営協議会において協議が調ったことを証する書類
- (4) 自家用有償旅客運送自動車についての使用権原を証する書類
- (5) 運転者が必要な要件を備えていることを証する書類
- (6) 運行管理の責任者及び運行管理の体制を記載した書類
- (7) 整備管理の責任者及び整備管理の体制を記載した書類
- (8) 事故発生時の対応に係る責任者及び連絡体制を記載した書類
- (9) 損害賠償措置
- (10) 運送しようとする旅客の名簿
- (11) 登録証

関東運輸局 千葉運輸支局長 殿

## 宣 誓 書

当法人における役員の全員が、道路運送法第79条の4第1項第1号から第4号までのいずれにも該当しないことを宣誓致します。

令和4年 月 日

名 称	特定非営利活動法人サポートセンター花千
住 所	千葉県香取市北一丁目11番地18
代表者の氏名	小枝千恵子



ご利用までの流れ

### 電話相談

まずはお電話にてご相談ください。

☎ 0478-55-8010

### ご訪問・ヒアリング

担当者がご自宅に訪問し、  
どのようなサービスが必要かを  
お伺いします。

### 会員登録

サービス内容のご説明後、  
会員登録書、利用契約書をご記入  
いただきます。

### ご利用開始

ご利用には会員登録が必要です

**年会費 1,100円(税込)**

※年会費は初回利用時にお支払いいただきます。

NPO法人

# サポートセンター花千

〒287-0002 千葉県香取市北1-11-18

お気軽にお問い合わせください

☎ 0478-55-8010

営業時間：平日 午前9時～午後5時

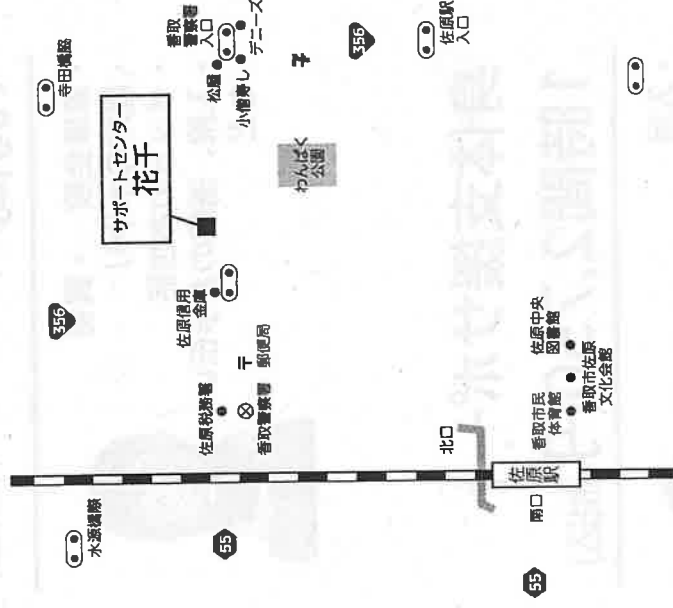

サポートセンター花千では、リーススペースを解放しています。  
花カフェ(リーススペース)  
イベントも行っています！



花カフェイベント

ハンドエステ会  
体操教室・福祉体験会  
お勉強会・クリスマス会

参加ご希望の方はスタッフまで  
お問い合わせください。

00027

NPO法人

# サポートセンター 花千

自分らしい豊かな生活のために  
私たちがお手伝いいたします

会員の自費サービスです  
(予約制)

# サポートセンター花千とは

NPO法人サポートセンター花千の活動は大きく分けて二つあります。

一つ目は、①家事などの日常生活サポート②病院での院内サポート③ご自宅内での身体支援サポートからなる介護保険対象外の日常生活支援です。二つ目は、一般的な交通機関を利用することが困難な方々へ外出の支援を行う花千サポート便(福祉有償運送)です。

会員様は高齢の方や障害のある方が多くいらっしゃいます。が、介護認定にかかわらず、介助や支援が必要な方であれば広くサポートさせていただきます。お問い合わせください。

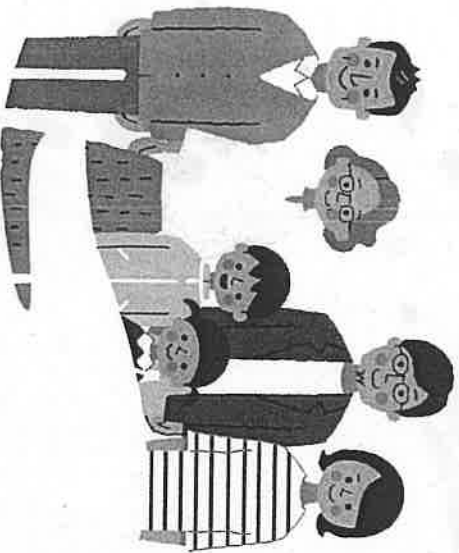

このまちで自分らしい生活を送っていただくために  
日常生活に関するご希望を柔軟にサポートします

完全  
予約制

## 日常生活サポート

1時間 2,750円 (税込)

- ・家事全般 ・買物
- ・庭木の水やり
- ・ペットのお世話
- ・入院、退院のお手伝い など

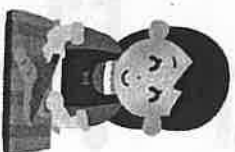

## 身体支援サポート

1時間 2,750円 (税込)

- ・入浴
- ・洗髪
- ・食事介助
- ・排泄
- ・清拭 など

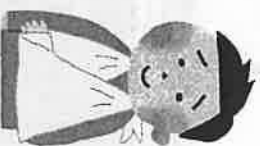

## 院内サポート

1時間 2,750円 (税込)

サポートスタッフが受診の付き添いを行います。  
診察・検査結果等をご家族へご報告いたします。



## 花千サポート便

一般の交通機関を利用することが困難な方の外出を支援します。

初乗り3kmまで **500円** (非課税)  
以降1km毎 200円追加

乗降介助：車椅子 1,000円  
待機料金：15分毎 500円  
迎車料金：当法人より5km以上の場合 500円  
乗車条件：外出に介助、支援が必要な方

## 旅客から収受する対価一覧

### I. 運送の対価

#### 【適用する区域】

香取市

#### 【対価の設定方法】

##### <距離制>

初乗り走行3キロまで、500円。

以後、1キロ毎に、200円。

#### 【適用方法】

##### <距離制>

起点：乗車地点      終点：降車地点

### II. 運送の対価以外の対価

- ・待機料金      15分毎に500円
- ・乗降介助料   自立 無料      車椅子 1000円
- ・迎車            事務所より5キロ以上の場合、片道500円、往復1000円





COPY

COPY

番号 01055

# 自動車検査証

令和 3年 6月 25日

軽自動車検査協会

車台番号	千葉 588 ㊦ 8787	交付年月日	平成 30年 7月 18日	初度検査年月	平成 30年 7月	自動車の種別	軽自動車	用途	乗用	自重・車重	1190 kg	車高・総重量	17625	車体の形状	箱型 [001]
車名	ダイハツ [151]	乗車定員	4人	最大積載量	kg	車両重量	970 kg	車重	550 kg	軸重	後軸重 420 kg	前軸重	17625	長さ	175 cm
		型式	DBA-LA600S-KF	燃料の種類	ガソリン	燃料消費率	0.65 l	車高	147 cm	型式指定番号	339 smy	類別区分番号	0013	幅	147 cm
使用者	氏名又は名称	特定非営利活動法人 サポートセンター花千													
所有者	住所	千葉県香取市北1丁目11-18 [12536 0230]													
	氏名又は名称	使用者に同じ													
	住所	使用者住所に同じ													
使用の本拠の位置	使用者住所に同じ														
有効期間の満了する日	令和 5年 7月 17日	備考 【千葉】継続検査 平成30年7月18日 新規検査 50%減税措置済み* 【近接排気騒音規制車】平成30年7月18日 本則税率適用* 【走行距離計表示値】24,300km (令和3年6月25日)* 【受検種別】指定整備車 【検査時の点検整備実施状況】点検整備記録簿記載あり* 【受検形態】指定整備工場**													

OCR51-2827

18040-014

43-01900



軽自動車検査協会  
Light Motor Vehicle Inspection Organization



COPY

COPY

番号 00753

# 自動車検査証

令和 4年 3月 11日

軽自動車検査協

車 両 番 号		交 付 年 月 日		初 度 検 査 年 月		自 動 車 の 種 別		用 途		車 体 の 形 状			
千 葉	581	な	891	令 和	1年 12月 23日	平 成	19年 2月	軽 自 動 車	乗 用	自 家 用	箱 型	[001]	
車	台	番	号	乗 車 定 員	最 大 積 載 量	-kg	車 両 重 量	車 両 重 量	車 両 重 量	車 両 重 量	長	幅	高
				4人			870 kg	1090 kg	339 cm	147 cm	163 cm		
車	名	型	式	原 動 機 の 型 式	燃 料 の 種 類		総 排 気 量 (cc)	前 軸 重	後 軸 重		型 式 指 定 番 号	類 別 区 分 番 号	
ダ イ ハ ツ	[151]	DBA-L175S	KF		ガソリン		0.65L	530 kg	340 kg				
使 用 者	氏 名 又 は 名 称	特 定 非 営 利 活 動 法 人 サ ポ ー ト セ ン タ ー 花 千											
住 所	住 所	千 葉 県 香 取 市 北 1 丁 目 1 1 - 1 8											
所 有 者	氏 名 又 は 名 称	使 用 者 に 同 じ											
住 所	住 所	使 用 者 住 所 に 同 じ											
使 用 の 本 拠 の 位 置	使 用 者 住 所 に 同 じ	使 用 者 住 所 に 同 じ											
有 効 期 間 の 満 了 す る 日	備 考	平 成 1 0 年 騒 音 規 制 車 近 接 排 気 騒 音 規 制 値 9 6 d B * * 【土 庫】 積 積 検 査 平 成 1 0 年 騒 音 規 制 車 近 接 排 気 騒 音 規 制 値 9 6 d B * * 【自 動 車 重 量 税 額】 ¥ 8, 2 0 0 * 【走 行 距 離 計 表 示 値】 7 2, 9 0 0 k m (令 和 4 年 3 月 1 1 日) * 【旧 走 行 距 離 計 表 示 値】 6 6, 3 0 0 k m (令 和 2 年 4 月 1 日) * 【受 検 種 別】 持 込 検 査 車 【検 査 時 の 点 検 整 備 実 施 状 況】 点 検 整 備 記 録 符 記 載 あり * 【受 検 形 態】 認 証 整 備 工 場 * 【整 備 正 場 一 丁 目】 4 3 - 5 1 6 4 * *											
令 和 6年 4月 5日													
年 月 日													
年 月 日													
年 月 日													
年 月 日													

OCR03-2489



軽自動車検査協  
Light Motor Vehicle Inspection Organization

裏面もご覧ください



## 運転者就任承諾書 兼 就任予定運転者名簿

申請者（特定非営利活動法人サポートセンター花千）が、関東運輸局千葉運輸支局に提出する自家用有償旅客運送の登録の申請に基づき登録を受けた場合は、その運転者として就任することを承諾致します。

	氏名	住所	運転免許の種類
1	渡辺	千葉県香取郡東庄町	1種
2	香取	千葉県香取市	1種
3	黒澤	千葉県香取郡多古町	1種
4	山本	千葉県香取市	1種
5	須向	千葉県成田市	1種
6			種
7			種
8			種

※ 受けている運転免許の別（1種、2種）の別を記載すること。

※ 普通第2種運転免許を有しない者にあつては、施行規則第51条の16第1項各号のいずれかの要件を備えていることを証する書類を添付すること。

※ 福祉自動車以外を使用して福祉有償運送を行う場合にあつては、施行規則第51条の16第3項各号のいずれかの要件を備えていることを証する書類を添付すること。

## 乗務者の就任承諾書 兼 就任予定乗務者名簿

申請者（特定非営利活動法人サポートセンター花千）が関東運輸局千葉運輸支局に提出する自家用有償旅客運送の登録の申請に基づき登録を受けた場合は、その乗務する者として就任することを承諾致します。

	氏名	住所	資格の種類
1	渡辺	千葉県香取郡東庄町	介護福祉士
2	山本	千葉県香取市	介護福祉士
3			

※ 施行規則第51条の16第3項各号のいずれかの要件を満たすことを証する書類を添付すること。

セダン型等の自動車を使用して、福祉有償運送を行う場合であつて、施行規則第51条の16第3項に規定する要件を備えない運転者が乗務する場合にあつては当該要件を備えた者を乗務させることが必要。



第260223-049号

# 修了証

修了者名 渡辺 殿

生年月日 昭和 49年 月 日

道路運送法施行規則（昭和26年運輸省令第75号）第51条の16第1項第1号及び第3項第2号に掲げる講習を修了したことを証明する。

講習の種類 : 福祉有償運送運転者講習  
セダン等運転者講習

講習の名称 : 国土交通大臣認定 福祉有償運送  
運転者講習（セダン等運転者講習含む）

平成26年 2月 24日

株式会社 ハートフル

代表取締役 神原久美子





第 180001 号

# 福祉有償運送運転者講習

## 終了証

坐年月日昭和5/年 月 日

香 取 殿

あなたは、道路運送施行規則第 51 条の 16 第 1 項  
第 1 号に基づく福祉有償運送運転者講習の課程を  
修了したことを証明いたします。

開催場所 市

終了日 2018 年 8 月 24 日

特定非営利活動法人成田国際インバウンド



理事長 宮西 孝典





第 180002 号

# 福祉有償運送運転者講習

## 終了証

生年月日 昭和 57 年 月 日

黒 澤 殿

あなたは、道路運送施行規則第 51 条の 16 第 1 項  
第 1 号に基づく福祉有償運送運転者講習の課程を  
修了したことを証明いたします。

開催場所 市

終了日 2018 年 8 月 24 日

特定非営利活動法人成田国際インバウンド協会



理事長 宮西 孝典





第福 20180218-26 号

# 修 了 証

修了者名 山本

生年月日 昭和 45 年 月 日

道路運送法施行規則（昭和 26 年運輸省令第 75 号）第 51 条の 16 第 1 項第 1 号に掲げる講習の福祉有償運送運転者講習を修了したことを証明する。

平成 30 年 2 月 18 日

講習の名称 移動ネットちば福祉有償運送運転者講習

講習実施者名 移動支援ネットワークちば

代 表 松浦





第10-1083

国土交通省認定講習

# 福祉有償運送運転者講習修了証

須向 殿

生年月日 昭和52年 月 日

上記の者は、道路運送法施行規則(昭和26年運輸省令第75号)第51号の16(第1項第1号及び第3号第2号)に基づく講習会を修了し資格を有する事を認定いたします。

講習場所

千葉県香取市北2-14-2 笹本ビル2F (水郷エスコート研修センター内)

講習実践日

令和2年12月22日

一般社団法人 水郷介護支援パートナー

代表理事 坂本 直巳







運行管理の責任者 就任承諾書

申請者（特定非営利活動法人サポートセンター花千）が自家用有償旅客運送の登録を受けた場合は、その運行管理の責任者として就任することを承諾致します。

2022年 3月 日

住 所 千葉県香取郡東庄町  
氏 名 渡辺

渡辺

※ 乗車定員11以上の車両を配置する事務所及び乗車定員10人以下の車両を5両以上配置する事務所の運行管理の責任者にあつては、運行管理者資格証の写し又は施行規則第51条の17第2項各号のいずれかの要件を備えていることを証する書類を添付すること。



運送の主体(申請者名) 特定非営利活動法人サポートセンター花千

運行管理の体制等を記載した書類

事務所名 ( 特定非営利活動法人サポートセンター花千 )

1. 運行管理・整備管理の体制

(ア) 運行管理の責任者の就任予定名簿

No	氏名	住所	資格の種類	委託
1	渡辺	千葉県香取郡東庄町		
2				
3				

- > 乗車定員11人以上の車両を配置する事務所及び乗車定員10人以下の車両を5両以上配置する事務所の運行管理の責任者にあつては、運行管理者資格証の写し又は施行規則第51条の17第2項各号のいずれかの要件を備えていることを証する書類を添付すること。
- > 資格の種類には、法23条第1項の運行管理者、その他の別を記載するものとする。
- > 市町村運営有償運送にあつて運行を委託する場合は、受託者における運行管理の責任者を記載し、委託欄に○印を記載するものとする。

(イ) 整備管理の責任者の就任予定名簿

No	氏名	住所
1	荻澤	千葉県香取市
2		
3		

(ウ) 運行管理・整備管理に係る指揮命令系統

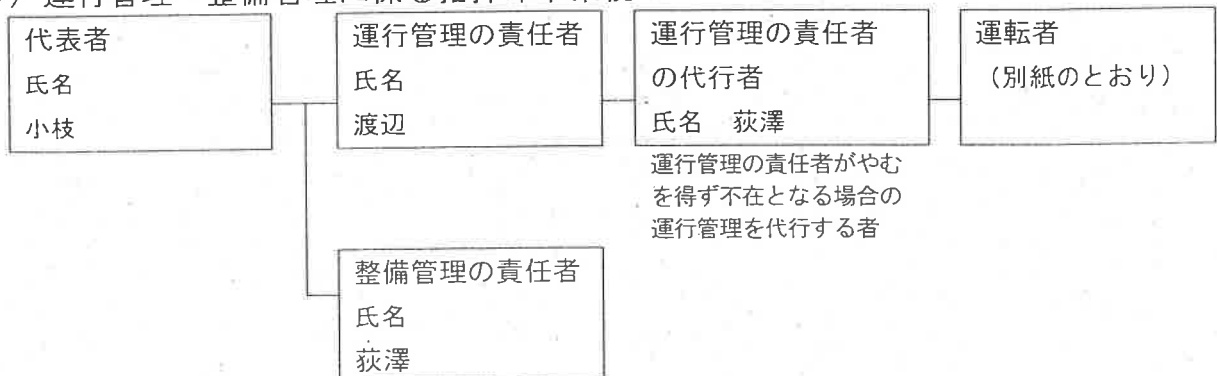

## 2. 事故処理連絡体制

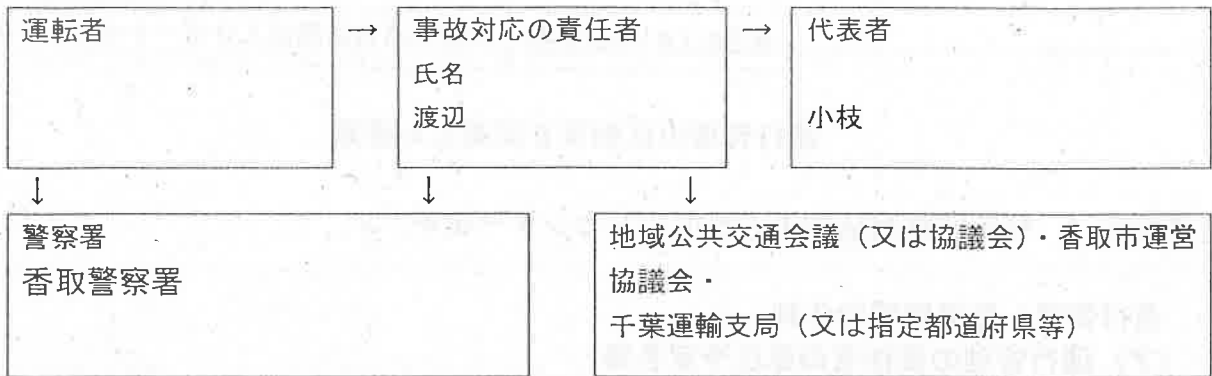

## 3. 苦情処理体制

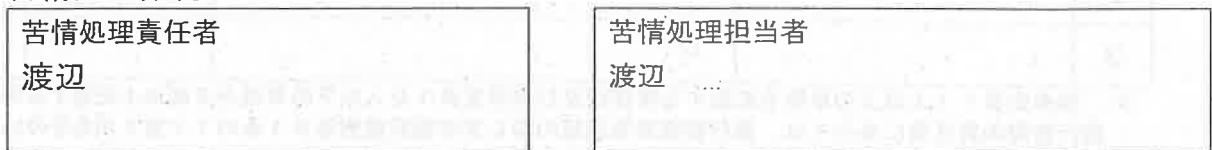

## 運行管理マニュアル

### 【目的】

このマニュアルは、特定非営利活動法人サポートセンター花千が実施する福祉有償運送の運行管理に関する基本的な事項を定め、安全運行の確立を図ることを目的とする。

### 【組織】

運行管理業務および整備管理業務を誠実かつ確実に遂行するために、運行管理の責任者及び整備管理の責任者を定める。

運行管理の責任者 渡辺

整備管理の責任者 荻澤

### 【運転者】

運転者は、以下の点を考慮して十分な能力および経験を有すると認められる①又は②の要件を満たす者とする。

- ・運転歴 2 年以上
  - ・満年齢 75 歳以下
  - ・自動車事故対策機構等が実施する適性診断を受診し、運転に関し特に支障が認められないこと
- ①普通第二種免許を受けており、かつ、その効力が停止されていない者
- ②普通第一種免許を受けており、かつ、その効力が過去 2 年以内において停止されていない者であって、国土交通大臣が認定する講習を修了している者

### 【運行管理業務】

#### (1) 点呼

運行管理の責任者は、運転者に対して、乗務の開始前に原則対面で点呼を実施し、疾病・疲労・飲酒その他の理由により安全な運転をすることができないおそれの有無を確認し、必要な指示を与える。

また、その内容を運転者ごとに記録し、1 年間保存する。

#### (2) 乗務記録

運転者は、乗務終了後速やかに乗務記録を作成し、運行管理者の責任者に報告する。

##### <記載事項>

- ・日時
- ・運転者の氏名
- ・自動車登録番号
- ・利用者の氏名
- ・発地及び着地、主な経過地点
- ・運送に要した時間及び運行距離
- ・収受した対価
- ・事故、著しい遅延、その他異常な状態が発生した場合の概要及び原因

運行管理の責任者は、その記録を 1 年間保存する。

#### (3) 研修および指導監督

運行管理の責任者は、事故を起こした運転手には適性診断を受けさせるなど安全運転に関する意識の徹底を図るとともに、整備管理の責任者と協力をして、輸送の安全と利用者の利便確保のために必要な措置を講じ、また必要な指導監督を行うなど誠実にその任務を遂行するよう努める。

## 【整備管理業務】

### (1) 日常点検

整備管理の責任者は、自動車の安全運行を確保するため、乗務の開始前に日常点検を実施する。やむを得ない場合には、乗務する運転者自らが責任を持って実施する。

### (2) 定期点検整備

整備管理の責任者は、自動車の安全運行の確保と経済的使用を図るため、6ヶ月ごとに定期点検整備を行う。

### (3) 点検整備の記録および保管管理

点検整備の実施結果は、適切に管理保存する。

## 【事故に関する対応】

### (1) 事故発生時の対応についての教育指導

運転者は、運送中に万一事故が発生した場合には、次のとおり対応することとする。

- ①事故の続発を防ぐための処置を講じる。
- ②死傷者のあるときには、速やかに応急手当その他の必要な措置を講じる。
- ③警察署に報告し、指示を受ける。
- ④運行管理の責任者に緊急連絡をして指示を受ける。

運行管理の責任者は、上記の対応事項について、日頃から運転者に周知徹底を図るよう努めるとともに、必要に応じ、緊急救命措置の研修等を行う。

### (2) 事故発生時の対応

運行管理の責任者は、運転者その他の者から事故が発生した旨の連絡を受けたときは、次のとおり対応することとする。

- ①直ちに事故の続発防止、負傷者の救急等所要の措置を講じるよう指示する。
- ②軽微な事故を除き必ず現場に急行し、発生状況等原因を調査する。
- ③できる限り目撃者、相手方の意見を聴取する。
- ④把握した事故の状況等を記録し、2年間保存する。

#### <記録事項>

- ・発生日時、場所
  - ・運転者の氏名
  - ・自動車の登録番号
  - ・事故の当事者（運転者を除く）の氏名、連絡先等
  - ・事故の概要（損害の程度等）
  - ・原因
  - ・再発防止策
- ⑤香取市に報告し、必要な指示を受ける。

## 【苦情に関する対応】

運行管理の責任者は、利用者等からの苦情を受けたときは、遅滞無く、内容を調査し、改善に向けた対応を図るとともに、その結果を利用者に弁明する。

また、対応者等を明らかにした記録を作成し、1年間保存する。

#### <記録事項>

- ・苦情の内容
- ・原因究明の結果
- ・弁明の内容
- ・改善措置

# 旅 客 の 名 簿

(福祉用)

自家用有償旅客運送者の名称

特定非営利活動法人  
サポートセンター花千

番号	氏 名	住 所	入会年月日	運送を必要とする理由				備考
				イ	ロ	ハ	ニ	
1	鈴木	香取市	H30.3.1		○			
2	大野	香取市	H30.3.1		○			
3	田中	香取市	H30.3.1		○			
4	小井戸	香取市	H30.3.1		○			
5	長谷川	香取市	H30.3.1		○			
6	戸村	香取市	H30.3.1		○			
7	金子	神崎町	H30.3.1		○			
8	根本	香取市	H30.3.1				○	
9	金親	香取市	H30.3.1		○			
10	荻澤	香取市	H30.3.1	○				
11	武田	香取市	H30.3.1		○			
12	吉田	香取市	H30.3.1	○				
13	高橋	香取市	H30.3.1		○			
14	高須	香取市	H30.3.1		○			
15	飯田	香取市	H30.9.14		○			
16	木内	香取市	H30.9.20		○			
17	木内	香取市	H30.9.20		○			
18	八木	香取市	R2.2.27		○			
19	岩澤	香取市	R3.3.8		○			
20	圓城寺	香取市	R2.6.3		○			

- イ 身体障害者
- ロ 要介護認定者
- ハ 要支援認定者
- ニ その他（肢体不自由、内部障害、精神障害、その他の障害）

# 旅 客 の 名 簿

(福祉用)

自家用有償旅客運送者の名称

特定非営利活動法人  
サポートセンター花千

番号	氏 名	住 所	入会年月日	運送を必要とする理由				備考
				イ	ロ	ハ	ニ	
21	香取	香取市	H30.10.4			○		
22	近藤	香取市	H30.7.30		○			
23	高橋	香取市	H30.10.17		○			
24	齋藤	香取市	H30.9.27		○			
25	荒井	香取市	H30.9.26				○	
26	荻澤	香取市	H31.1.28	○				
27	齋藤	香取市	H30.11.26		○			
28	篠塚	香取市	H30.11.22		○			
29	香取	香取市	H30.11.22		○			
30	藤崎	香取市	H30.12.18		○			
31	高橋	香取市	H30.12.28			○		
32	香取	香取市	H31.2.18		○			
33	高木	香取市	R1.10.21		○			
34	高橋	香取市	R1.3.14		○			
35	小貫	香取市	H31.2.21			○		
36	米川	香取市	R1.6.18				○	
37	杉本	香取市	H31.4.25		○			
38	後藤	香取市	H31.3.7		○			
39	奥田	香取市	R1.8.27	○				
40	小阪	香取市	R1.9.25		○			

- イ 身体障害者
- ロ 要介護認定者
- ハ 要支援認定者
- ニ その他（肢体不自由、内部障害、精神障害、その他の障害）



# 旅 客 の 名 簿

(福祉用)

自家用有償旅客運送者の名称

特定非営利活動法人  
サポートセンター花千

番号	氏 名	住 所	入会年月日	運送を必要とする理由				備考
				イ	ロ	ハ	ニ	
41	坂本	香取市	R2. 2. 4		○			
42	伊能	香取市	R3. 9. 30		○			
43	伊能	香取市	R3. 3. 5		○			
44	宮田	香取市	R3. 10. 20		○			
45	香取	香取市	R3. 5. 12		○			
46	高橋	神崎町	R3. 7. 28			○		
47	篠塚	香取市	R3. 8. 11		○			
48	小林	香取市	R3. 6. 8		○			
49	多田	香取市			○			
50	大山	香取市	R3. 5. 25		○			
51	富澤	香取市	R3. 3. 31			○		
52	北川	香取市			○			
53	林	香取市	R3. 7. 1		○			
54	大竹	香取市			○			
55	香取	香取市	R4. 2. 25		○			
56	小林	香取市	R3. 7. 14		○			
57	笹本	香取市	R3. 7. 10			○		
58	高岡	香取市	R3. 9. 16		○			
59	高木	香取市	R3. 12. 23			○		
60	高須	香取市	R3. 6. 28		○			

- イ 身体障害者
- ロ 要介護認定者
- ハ 要支援認定者
- ニ その他（肢体不自由、内部障害、精神障害、その他の障害）

# 旅 客 の 名 簿

(福祉用)

自家用有償旅客運送者の名称

特定非営利活動法人  
サポートセンター花千

番号	氏 名	住 所	入会年月日	運送を必要とする理由				備考
				イ	ロ	ハ	ニ	
61	多田	香取市	R3. 11. 26			○		
62	丹治	香取市	R3. 12. 7			○		
63	根本	香取市	R2. 3. 2		○			
64	橋本	香取市	R3. 11. 5		○			
65	橋本	香取市	R3. 11. 30			○		
66	宮田	香取市	R3. 10. 20			○		
67	圓城寺	香取市	R2. 6. 3			○		
68								
69								
70								
71								
72								
73								
74								
75								
76								
77								
78								
79								
80								

- イ 身体障害者
- ロ 要介護認定者
- ハ 要支援認定者
- ニ その他（肢体不自由、内部障害、精神障害、その他の障害）

### 身体状況等、態様ごとの会員数

自家用有償旅客運送者の名称 特定非営利活動法人サポートセンター花千

身体障害者		人 数	その他の障害を有する者		人 数
6 級			知 的 障 害 者		
5 級			軽 度		
4 級			中 度		
3 級			重 度		
2 級		3			
1 級					
合計		3	精 神 障 害 者		人 数
要支援認定者		人 数	3 級		1
要 支 援 1		4	2 級		
要 支 援 2		11	1 級		
合計		15	診 断 書		
要介護認定者		人 数	そ の 他		人 数
要 介 護 1		14	肢 体 不 自 由 者		3
要 介 護 2		19	内 部 障 害		
要 介 護 3		7	そ の 他		0
要 介 護 4		3			
要 介 護 5		2			
合 計		45	合 計		4
総合計					67



関東畿運輸局千葉運輸支局長 殿

## 確 認 書

本申請にかかる使用車両について、道路運送法施行規則第51条の22及び国土交通省告示第1171号に定める基準に適合する任意保険若しくは共済に加入していること及び福祉有償運送中の事故に対して補償できる任意保険若しくは共済として保険会社等に確認済みであることを申し添えます。

2022年 月 日

名 称 特定非営利活動法人サポートセンター花千



住 所 千葉県香取市北一丁目11番地18

代表者の氏名 小枝 千恵子



# 自動車保険証券

(T S・無事故祝い金付ロング)



事業用自動車総合保険

## 保険契約者

〒 287-0002

住所 千葉県香取市北1-11-18

氏名 特定非営利活動法人サポートセンター花千  
理事 小枝 千恵子 様



202107071 0152 00032 0003410#  
(RTD10)  
REE70 91516

契約日 令和 3年 7月 6日 証券作成日 令和 3年 7月 6日

電話番号 0478-55-8010

あいおいニッセイ同和損害保険株式会社

取締役社長



本社 東京都中央区東七条一丁目28番1号

ご契約内容に関するお問い合わせ先

あいおいニッセイ カスタマーセンター  
同和損害保険 (RTD-10) TEL 0120-95-0055

代理店・担当者/仲立人 日本生命(坂本 由基子)  
(CZPQ) TEL

代理店  
アブコー

代理店  
フリーコール

印紙税申告納  
付につき渋谷  
税務署承認済

当社は、ご契約のしおり(普通保険約款・特約)およびこの保険証券に記載したところに従い、保険契約を締結し、その証としてこの保険証券を発行いたします。保険証券の記載内容がお申込内容と相違している場合は、直ちに代理店・担当者/仲立人または当社にご連絡ください。

(ご注意) お客さまのお名前・ご住所、車名等の表記につきまして、機械上の制約により正確な表示ができない場合、表示可能な漢字またはカタカナ、もしくは別の表示方法で表示していることがありますので、何卒ご了承ください。

## ご契約内容変更のご連絡先

上記表示のカスタマーセンターまでご連絡ください。

受付時間: 平日9時~19時、土日祝9時~17時(年末年始は休業させていただきます)

(\*ご住所・お車・年令条件・運転者規定の変更は当社公式ホームページからも手続きいただけます。=><https://www.aioinissaydowa.co.jp/>)

## 事故のご連絡先

日本生命お客さま専用ダイヤル  
TEL 0120-49-1012

証券番号	保険期間 令和 3年 8月 1日 午後 4時から 令和 6年 8月 1日 午後 4時まで 3年間	保険種類 タブビス事業用自動車総合保険 (一般総合自動車保険)
------	---	------------------------------------

### 記名被保険者

記名被保険者等は、以下の内容でご契約いただいております。

住所	保険契約者住所と同じ
氏名	保険契約者と同じ
区分	法人

### ご契約のお車

お車の情報等は、以下の内容でご契約いただいております。

登録番号	千葉 588 む 8787	レックカー	—	改造車	—
車名	タント	所有権留保	リノイス	改造車・型式不明車等	
仕様					
型式	LA600S				
用途車種	自家用軽四輪乗用車	*大型乗用客車	ブレーキ	有	
車台番号					
初度登録	平成30年 7月	車検満了日			
料率クラス	車両 2 対人・自損 1 対物 1 傷害 3	*福祉車両	該当		
付属機械装置					
*車両登録地・保管場所	千葉県	*先進環境対策車区分			
*車両所有者	保険契約者と同じ	公有			
		準公有			

### 運転者年令条件等

運転者限定 限定なし

年令	20才以下	21~25才	26才以上
運転者	X	X	O

【O】補償されます 【X】補償されません  
●上表にかかわらず補償される場合もあります。

### 割引・割増等

割引・割増等は以下の内容でご契約いただいております。

ノンフリート	9等級	事故有係数適用期間0年	(43%割引)
新車割引	福祉車両割引	ノンフリート多数割引	3%

### その他のご契約に関する事項

ご契約にあたり、当社が把握(一部推定を含む場合があります)しました運転者限定、運転者年令条件に関するお客さまの当初のご意向は以下のとおりです。  
運転者限定: 対象外 運転者年令条件: 26才以上補償 ご契約内容は本書面の運転者年令条件等欄でご確認ください。  
約款閲覧方法は「Web約款」をご選択いただいております。【ご契約のしおり(普通保険約款・特約)】の閲覧には当社ホームページ(Web約款)をご利用ください。

電子手続【日時・場所】 令和 3年 7月 6日午後 2時00分頃・勤務先 【募集人名】 坂本 由基子  
【手続人】 代表理事 小枝 千恵子 様

### 証券特記事項

約款コード \*う5 3P 7N @A  
発行日 令和 3年 7月 6日  
日付 TW915 計上月 07 日付番号 F054 旧証券番号 F327387486  
発行区分 K 00003419(特約)

### 事故のご連絡の際にお伝えいただきたいこと

- 証券番号 F346685950
- 登録番号 千葉 588 む 8787
- お客さま 特定非営利活動法人サポートセンター花千  
理事 小枝 千恵子 様
- ご連絡者およびお車の運転者のお名前とご連絡先

事故のご連絡をいただいた際に、以下のような内容もお尋ねしますので、可能な範囲でご確認をお願いいたします。  
①いつ(事故日時)  
②どこで(事故発生場所: 都道府県市区郡〇〇付近)  
③印出済証書番号

一切り取りで運転免許証と一緒にご持参ください。  
補償内容と保険金額につきましては、裏面をご覧ください。  
保険期間中に記載内容に変更が生じた場合は、または事故が発生した場合は、直ちに代理店・担当者/仲立人または当社にご連絡ください。  
※印の項目は告知事項です。告知事項の内容が事実と異なる場合、ご契約を解除し、保険金をお支払いできないことがあります。また、未印の項目は通知事項です。通知事項の内容に変更が生じた場合は、遅滞なくご契約の代理店・担当者/仲立人または当社にご連絡ください。ご連絡がない場合、ご契約を解除し、保険金をお支払いできない場合があります。

この保証証券では、補償内容の概要を説明しております(○:補償されます ×:補償されません)。特約等により補償範囲が限定される場合がありますのでご注意ください。  
保険証券記載の保険金額は支払限度額となっております。保険金額、免責金額、その他ご契約内容の詳細につきましては、ご契約のしおり(普通保険約款・特約)をご覧ください。  
自動セット特約は保険証券に表示されませんので、ご契約のしおり(普通保険約款・特約)にて、ご契約条件をお確かめのうえ、特約の有無をご確認ください。



補償内容(保険金額等) 補償内容、保険金額、払込方法・保険料等は、以下の内容でご契約いただいております。

保険種類	タフビズ事業用自動車総合保険	運転者限定	限定なし	運転者年齢条件	2才以上補償
------	----------------	-------	------	---------	--------

相手への賠償	補償の概要		基本の補償		特約	
	対人賠償	対物賠償	人身傷害	傷害一時金	搭乗者傷害	車両保険
対人賠償	事故により他人を死傷させ、法律上の損害賠償責任を負担する場合の補償です。	無制限	無制限	無制限	無制限	対歩行者等傷害特約 対物超過修理費用特約 不正アクセス・車両の欠陥等による事故の被害者救済費用特約 心神喪失等による事故の被害者救済費用特約
対物賠償	事故により他人の財物を損壊させ法律上の損害賠償責任を負担する場合の補償です。	無制限	無制限	(免責金額なし)		
人身傷害	ご契約のお車に搭乗中などの事故により、傷害を被った場合の補償です。	1名につき 5,000万円	無保険車との事故によりケガをして、死亡した場合または後遺障害が生じた場合 1名につき 2億円	治療日数5日未満の場合 2万円 治療日数5日以上の場合 ケガに応じた金額 (20万円、60万円、100万円、200万円)	傷害一時金倍額払特約 搭乗者傷害(死亡・後遺障害)特約	
傷害一時金	人身傷害保険のお支払対象となる事故により、ご契約のお車に搭乗中の方などが、傷害を被り入院または通院した場合の補償です。					
搭乗者傷害	ご契約のお車に搭乗中の事故により、ご契約のお車に搭乗中の方が死亡した場合、または後遺障害が発生した場合の補償です。	1名につき 500万円				
車両保険	ご契約のお車が事故によって損害を被った場合の補償です。	ご契約タイプ : 一般補償 車両保険金額(1年目) 110万円 免責金額 保険年度ごとの事故1回目 0万円 保険年度ごとの事故2回目以降 10万円  車両保険金額(2年目以降) 2年目 100万円 3年目 90万円			全損時諸費用特約	

①相手自動車との衝突・接触(相手自動車を確認できる場合)	②あて逃げ	③ご契約のお車の所有者が所有する別の自動車との衝突・接触	④火災・爆発	⑤盗難	⑥騒擾(じょう)等に伴う暴力行為または破壊行為	⑦台風・竜巻・洪水・高潮	⑧落雷・いたすら・窓ガラス破損	⑨積重ね中または落下中の他物との衝突	⑩その他偶発な事故(①~⑨および⑪~⑬を除く)	⑪歩行者・自転車・動物との衝突・接触	⑫電柱・ガードレール等との衝突	⑬燃焼・転覆	⑭地震・噴火・津波
<input type="checkbox"/>	<input type="checkbox"/>	<input type="checkbox"/>	<input type="checkbox"/>	<input type="checkbox"/>	<input type="checkbox"/>	<input type="checkbox"/>	<input type="checkbox"/>	<input type="checkbox"/>	<input type="checkbox"/>	<input type="checkbox"/>	<input type="checkbox"/>	<input type="checkbox"/>	<input checked="" type="checkbox"/>

ロードアシスタンスサービス	<input type="checkbox"/> ご利用いただけます	ロードサービス費用	<input type="checkbox"/> ロードサービス費用特約 代車補償対象外特約
---------------	------------------------------------	-----------	---

運転者年齢条件特約 長期保険料分割払の無事故返戻金特約  
弁護士費用(自動車事故型)特約 車両保険無過失事故特約  
長期保険料分割払特約 初回保険料口座振替特約

合計保険料	各保険年度の合計保険料欄に記載のとおり (総額 268,280円)	払込方法	年払(口座振替) 初回保険料口座振替
無事故返戻金	9,050円	各保険年度の合計保険料	1年目 90,490円 2年目 87,980円 3年目 89,810円
保険料払込期日	第1回は保険始期翌月の所定の振替日。2回目以降は、毎年同月の所定の振替日		

口座振替日は原則として26日(一部の金融機関は27日)です。当日が金融機関休業日の場合は翌営業日に振替えられます。払込期日までに保険料の払込みがない場合には、保険金をお支払いできないことがありますので、ご注意ください。	*他の保険契約の有無 *過去1年間の解除の有無 *自賠責またはセカンドカー割引の適用条件を満たした特約の有無 有 *証券番号 F327387486 責任者 AD損保 (08) 6等級S 事故有係数適用期間 0年 始期日 平成30年 8月 1日 満期日(解約・解除日) 令和 3年 8月 1日 ** 3等級ダウン事故 0件   * 1等級ダウン事故 0件
---	--

ご契約者さま専用ページ  
時間365日/パソコン、スマートフォンから無料で利用いただける、インターネットサービスです。  
お申し込みのお名前と、現在のID/パスワードをご利用ください。

ユーザーID 本契約の証券番号(10桁)  
パスワード U101032851

ここから  
ログインパスワード入力

[ご参考:ご契約内容の概要] \*詳細は保険証券にてご確認ください。

保険期間	令和 3年 8月 1日~令和 6年 8月 1日 午後4時まで
保険種類	タフビズ事業用自動車総合保険
使用目的	
対人賠償	無制限
対物賠償	無制限 (免責金額なし)
人身傷害	5000万円 (ご契約のお車搭乗中のみ)
傷害一時金	倍額払 1回目 2回目以降 0万円 10万円
搭乗者傷害	5000万円
車両保険	一般補償 保険金額 1年目 110万円 2年目 100万円 3年目 90万円 免責金額

[ロードアシスタンスサービスについて]  
サービスのご利用にあたりましては、事前に当社指定の事故のご連絡先にお電話ください。クイック修理サービスにつきましては、お客さまご自身で業者を手配された場合は、無料サービスの対象となりませんのでご注意ください。

■レッカー現場急行サポート  
事故または故障・トラブルで自力走行不能の場合に、出勤業者の手配を行います。なお、サービスの利用による作業料金は、ロードサービス費用特約で保険金額を限度に補償します。

■クイック修理サービス  
故障・トラブル等により自力走行不能となった場合に、現場で30分以内の応急作業を無料で行います。(自宅駐車場でのガス欠の場合、燃料代は有料)

00003419



# 自動車保険証券

(T・S・無事故祝い金付ロング)



事業用自動車総合保険

## 保険契約者

〒 287-0002

住所 千葉県香取市北1-11-18

氏名 特定非営利活動法人サポートセンター花千  
理事 小枝 千恵子 様



202107071 0152 00032 0003411#  
(RTD10)  
REE70 91516

契約日 令和 3年 7月 6日 証券作成日 令和 3年 7月 6日

電話番号 0478-55-8010

当社は、ご契約のしおり（普通保険約款・特約）およびこの保険証券に記載したところに従い、保険契約を締結し、その証としてこの保険証券を発行いたします。保険証券の記載内容が申込内容と相違している場合は、直ちに代理店・損者/仲立人または当社にご連絡ください。

【注意】 お客さまのお名前・ご住所、車名等の表記につきまして、横断上の別約により正確な表示ができない場合、表示可能な漢字またはカタカナ、もしくは別の表示方法で表示していることがありますので、同車ご了承ください。

あいおいニッセイ同和損害保険株式会社

取締役社長



本社 東京都香取市北1-11-18

■ご契約内容に関するお問い合わせ先

あいおいニッセイ カスタマーセンター  
同和損害保険 (RTD-10) Tel 0120-95-0055

代理店/損者/仲立人 日本生命(坂本 由基子)  
(CZPQ) Tel

代理店/損者/仲立人 日本生命(坂本 由基子)  
(CZPQ) Tel

印紙税申告納  
付につき渋谷  
税務署承認済

■ご契約内容変更のご連絡先

上記表示のカスタマーセンターまでご連絡ください。  
受付時間：平日9時～19時、土日祝9時～17時（年末年始は休業させていただきます）  
（\*ご住所・お車・年令条件・運転者限定の変更は当社公式ホームページからも手続きいただけます。  
⇒https://www.aionissaydowa.co.jp/）

■事故のご連絡先

日本生命お客さま専用ダイヤル  
TEL 0120-49-1012

券番号	保険期間	令和 3年 8月 1日 午後 4時から 令和 6年 8月 1日 午後 4時まで	3年間	保険種類	タフビズ事業用自動車総合保険 (一般総合自動車保険)
-----	------	--	-----	------	-------------------------------

**2名被保険者** 記名被保険者等は、以下の内容でご契約いただいております。

住所	保険契約者住所と同じ
氏名	保険契約者と同じ
区分	法人

**運転者年令条件等**

転者限定	限定なし
転者年令条件	26才以上補償

年齢	20才以下	21~25才	26才以上
運転者	X	X	○

「○」補償されます 「X」補償されません  
●上表にかかわらず補償される場合もあります。

**ご契約のお車** お車の情報等は、以下の内容でご契約いただいております。

登録番号	千葉 581 な 891	レンタカー	-	教習車	-
車名	ムーブ	※排気量	0.65	L	
仕様		所有権保持	リニース	※改造車・型式不明車等	
型式	L175S				
用途車種	家用用軽四輪乗用車	※火災保険書付アプレキ		無	
車台番号		使用目的			

\*初度登録：平成19年 2月 車検満了日：令和 4年 4月 5日  
料率クラス：車両 一人対人・自撰 3 対物 2 傷害 2 \*\*福祉車両：該当付属機械装置：  
\*\*車両登録地・保管場所： \*\*先進環境対策車区分：  
\*車両所有者：保険契約者と同じ 公有：  
準公有：

**割引・割増等** 割引・割増等は以下の内容でご契約いただいております。

ノンフリート	9等級	事故有係数適用期間0年	(43%割引)
福祉車両割引	ノンフリート多数割引3%		

**その他のご契約に関する事項**  
ご契約にあたり、当社が把握（一部推定を含む場合があります）しました運転者限定、運転者年令条件に関するお客さまの当初のご意向は以下のとおりです。  
運転者限定：対象外 運転者年令条件：26才以上補償 ご契約内容は本書面の運転者年令条件等欄でご確認ください。  
約款閲覧方法は「Web約款」をご選択いただいております。【ご契約のしおり（普通保険約款・特約）】の閲覧には当社ホームページ（Web約款）をご利用ください。

電子手続【日時・場所】令和 3年 7月 6日午後 2時07分頃・勤務先 【募集人名】坂本 由基子  
【手続人】代表理事 小枝 千恵子 様

**【券特記事項】**

お支払コード ㊦5 3P 7N @A 送付区分 1 明細書 TW915 計上月 07 日付番号 F055 印紙番号 F327387187 戻金区分 K 田 00003420【特約】

**事故のご連絡の際にお伝えいただきたいこと**

- 証券番号 F346686088
- 登録番号 千葉 581 な 891
- お客さま 特定非営利活動法人サポートセンター花千  
理事 小枝 千恵子 様
- ご連絡者およびお車の運転者のお名前とご連絡先

事故のご連絡をいただいた際に、以下のような内容もお尋ねしますので、可能な範囲でご確認をお願いいたします。  
①いつ（事故日時）  
②どこで（事故発生場所：都道府県市区郡〇〇付近）  
③届出警察署名等

故障・トラブルでも  
日本生命お客さま専用ダイヤル  
TEL 0120-49-1012

かけ間違いにご注意ください。

補償内容と保険金額につきましては、裏面をご覧ください。  
保険期間中に記載内容に変更が生じた場合は、裏面をご覧ください。  
※印の項目は告知事項です。告知事項の内容が事実と異なる場合、ご契約を解除し、保険金をお支払いできないことがあります。また、★印の項目は通知事項です。通知事項の内容に変更が生じた場合は、遅滞なくご契約の代理店・損者/仲立人または当社にご連絡ください。ご連絡がない場合、ご契約を解除し、保険金をお支払いできない場合があります。

この保険証券では、補償内容の概要を説明しております。補償される項目は、特約等により補償範囲が限定される場合がありますのでご注意ください。保険証券記載の保険金額は支払限度額となっております。保険金額、免責金額、その他ご契約内容の詳細につきましては、ご契約のしおり（普通保険約款・特約）をご覧ください。自動セット特約は保険証券に表示されませんので、ご契約のしおり（普通保険約款・特約）にて、ご契約条件をお確かめのうえ、特約の有無をご確認ください。



補償内容(保険金額等) 補償内容、保険金額、払込方法・保険料等は、以下の内容でご契約いただいております。

保険種類	タフビズ事業用自動車総合保険	運転者限定	限定なし	運転者年齢条件	26才以上補償
------	----------------	-------	------	---------	---------

相手への賠償	補償の概要		基本の補償		特約	
	対人賠償	対物賠償	無制限	無制限	(免責金額なし)	
おケガの補償	人身傷害	ご契約のお車に搭乗中などの事故により、傷害を被った場合の補償です。	1名につき 5,000万円	無保険車との事故によりケガをして、死亡した場合または後遺障害が生じた場合 1名につき 2億円		傷害一時金倍額払特約 搭乗者傷害(死亡・後遺障害)特約
	傷害一時金	人身傷害保険のお支払対象となる事故により、ご契約のお車に搭乗中の方などが、傷害を被り入院または通院した場合の補償です。	治療日数5日未満の場合 2万円	治療日数5日以上の場合 ケガに応じた金額 (20万円、60万円、100万円、200万円)		
	搭乗者傷害	ご契約のお車に搭乗中の事故により、ご契約のお車に搭乗中の方が死亡した場合、または後遺障害が発生した場合の補償です。	1名につき 500万円			
お車の補償	ご契約のお車が事故によって損害を被った場合の補償です。		補償されません			
	車両保険		X			

①相手自動車との衝突・接触(相手自動車から視認できる場合)	②あて逃げ	③ご契約のお車の所有者が所有する別の自動車との衝突・接触	④火災・爆発	⑤盗難	⑥騒擾(じょうりょう)等に伴う暴力行為または破壊行為	⑦台風・洪水・雹害・高潮	⑧落着いたずら・窓ガラス破壊	⑨飛来中または落下中の他物との衝突	⑩その他偶然な事故(①～⑨および⑪～⑬を除く)	⑪歩行者・自転車・動物との衝突・接触	⑫電柱・ガードレール等との衝突	⑬墜落・転覆	⑭地震・噴火・津波
X	X	X	X	X	X	X	X	X	X	X	X	X	X

サービス特約	ロードアシスタンスサービス ○ ご利用いただけます	ロードサービス費用 ○	ロードサービス費用特約 代車補償対象外特約
--------	---------------------------	-------------	-----------------------

その他の特約等

運転者年齢条件特約 長期保険料分割払の無事故返戻金特約  
弁護士費用(自動車事故型)特約 長期保険料分割払特約  
初回保険料口座振替特約

合計保険料	各保険年度の合計保険料欄に記載のとおり (総額 161,580円)	払込方法	年払(口座振替) 初回保険料口座振替
無事故返戻金	5,470円	各保険年度の合計保険料	年払保険料
保険料払込期日	第1回は保険始期翌月の所定の振替日。2回目以降は、毎年同月の所定の振替日		1年目 54,720円
			2年目 53,710円
		3年目 53,150円	

□座振替日は原則として26日(一部の金融機関は27日)です。当日が金融機関休業日の場合は翌営業日に振替えられます。払込期日までに保険料の払込みがない場合には、保険金をお支払いできないことがありますので、ご注意ください。		他の保険契約の有無	過去1年間の解除の有無
		有 証券番号 F327387187	
		開始日 平成30年 8月 1日 満期日(解約解除日) 令和 3年 8月 1日	
		3等級ダウン事故 0件 1等級ダウン事故 0件	

00003420

ご契約者さま専用ページ

4時間365日パソコン、スマートフォンから無料で利用いただける、インターネットサービスです。

ご登録済みのお車と、現在のID・パスワードをご利用ください。

回線サービスID 本契約の証券番号(10桁) 0101032888

回線パスワード

【ご参考:ご契約内容の概要】 \*詳細は保険証券にてご確認ください。

保険期間	令和 3年 8月 1日 ~ 令和 6年 8月 1日 午後4時まで
保険種類	タフビズ事業用自動車総合保険
使用目的	
対人賠償	無制限
対物賠償	無制限 (免責金額なし)
人身傷害	5000万円 (ご契約のお車搭乗中のみ)
傷害一時金	倍額払
搭乗者傷害	500万円
車両保険	補償されません

【ロードアシスタンスサービスについて】

サービスのご利用にあたりましては、事前に当社指定の事故のご連絡先にお電話ください。クイック修理サービスにつきましては、お客さまご自身で業者を手配された場合は、無料サービスの対象となりませんのでご注意ください。

■レッカー現場急行サポート

事故または故障・トラブルで自力走行不能の場合に、出勤業者の手配を行います。なお、サービスの利用による作業料金は、ロードサービス費用特約で保険金額を限度に補償します。

■クイック修理サービス

故障・トラブル等により自力走行不能となった場合に、現場で30分以内の応急作業を無料で行います。(自宅駐車場でのガス欠の場合、燃料代は有料)