

広報

# かとり

Katamori

伝統が舞い  
未来につながる

織幡地区で継承されている「織幡の神楽」が3月3日に  
織幡青年館で奉納されました



平成 25 年 No.168  
3月15日号

# 忘れていませんか 国民健康保険の届け出



市内にお住まいの74歳以下の人は、国民健康保険以外の健康保険の加入資格がある人などを除き、すべて国民健康保険に加入しなければなりません。

職場の健康保険から脱退した場合、国民健康保険への加入の届け出が必要です。

国民健康保険税は、加入義務が生じた月から課税されます。届け出が遅れ、過去の分から一度にまとめて納めることになる、大きな負担となります。

また、就職などで他の健康保険に加入し、国民健康保険の資格がなくなったにもかかわらず、国民健康保険の保険証を使って診療を受けると、後日その医療費を返還することになります。加入と同様に脱退の届け出も忘れないようお願いいたします。

国民健康保険の届け出  
国民健康保険課 ☎(50)1228

国民健康保険の届け出  
国民健康保険課 ☎(50)1228

国民健康保険の届け出  
国民健康保険課 ☎(50)1228

国民健康保険の届け出  
国民健康保険課 ☎(50)1228

## ■こんなときは、14日以内に届け出を

届け出の内容		届け出に必要なもの
国保に入るとき	転入	転入の届け出のときに申し出をしてください
	職場の健康保険をやめた	資格喪失証明書などの退職年月日のわかる書類、写真付き本人確認書類
	お子さんが生まれました	出生の届け出のときに申し出をしてください
	生活保護を受けなくなった	保護廃止決定通知書、写真付き本人確認書類
国保をやめるとき	転出	市の保険証（転出の届け出のときに申し出をしてください）
	職場の健康保険に加入した	市の保険証、職場の保険証
	死亡	市の保険証（死亡の届け出のときに申し出をしてください）
	生活保護を受けるようになった	市の保険証、保護開始決定通知書
そのほか	就学のためほかの市町村へ転出	市の保険証、在学証明書（入学許可証）
	退職者医療制度の対象になった	市の保険証、年金証書
	世帯主、住所などが変わった	市の保険証
	保険証をなくした	写真付き本人確認書類

※写真付き本人確認書類…運転免許証、パスポート、住基カード（写真付き）など  
※世帯主が変わったときは、必ず世帯員全員の保険証をお持ちください

**対象**  
障害者タクシー券  
次のいずれかに該当する人  
○身体障害者手帳 3級以上  
○療育手帳 A判定以上  
○精神障害者保健福祉手帳 1級  
**高齢者通院専用タクシー券**  
76歳以上で次のいずれかに該当する人  
○ひとり暮らしの人  
○全員が65歳以上の世帯の人  
○65歳未満の世帯員がいる場合、全員が次のいずれかに該当していること  
・18歳未満  
・障害者タクシー券受給資格者

持物  
・印鑑  
・障害者は障害者手帳、じん臓機能障害により透析を受けている人は、特定疾病療養受療証  
問い合わせ  
社会福祉課 ☎(50)1252  
高齢者福祉課 ☎(50)1208



## 福祉タクシー券の受け付け 4月1日(月)から

平成25年度分の「障害者タクシー券」「高齢者通院専用タクシー券」の受け付けが、4月1日(月)から始まります。

## 自立支援医療（育成医療）給付・未熟児養育医療給付 申請窓口が変わります



4月1日(月)から、自立支援医療（育成医療）と未熟児養育医療の給付申請窓口が、保健所から子育て支援課へ変更となります。

**■自立支援医療（育成医療）給付とは**  
18歳未満の、障害のある人またはそのまま放置すると将来障害を残すと認められる疾患がある人で、手術などにより確実な治療効果（機能の回復）が見込まれる人が対象となります。

**■未熟児養育医療給付とは**  
出生時体重が2000g以下で、身体発達が未熟なまま出生し、医師が入院を必要と認めた乳児が対象となります。  
※各給付の詳細・申請方法などは問い合わせください  
問い合わせ  
子育て支援課 ☎(50)1257

## 2月実施分 大気中の放射線量測定結果

市では、左表の5施設で測定を継続し、放射線量の状況、動向を注視しています。測定値に大きな変化があった場合は、さらにきめ細やかな測定を実施します。

施設名	測定日	測定値 (μSv/h)	
		地上 0.5m	地上 1.0m
府馬小学校 (市南部)	2月7日	0.05	0.06
	2月12日	0.06	0.05
	2月20日	0.06	0.06
	2月26日	0.06	0.06
新島中学校 (市北部)	2月7日	0.06	0.06
	2月12日	0.06	0.06
	2月20日	0.05	0.06
	2月26日	0.07	0.06
小見川幼稚園 (市東部)	2月7日	0.08	0.08
	2月12日	0.08	0.08
	2月20日	0.08	0.09
	2月26日	0.09	0.09
栗源保育所 (市西部)	2月7日	0.07	0.07
	2月12日	0.08	0.07
	2月20日	0.07	0.08
	2月26日	0.07	0.08
市役所本庁舎	2月1日 28日	0.09	0.09
	※6日・18日・19日・27日は天候不良のため中止	0.10	0.10

単位：μSv/h = マイクロシーベルト/時  
※除染などの対策が必要な目安：0.23マイクロシーベルト/時以上  
問い合わせ  
環境安全課 ☎(50)1248

# ストロップ いじめに向けて

## 学校・家庭・地域が一体となって

子どもの健やかな成長のため、教育委員会と学校は「子どもと教師との触れ合い」「道徳の時間の充実」「豊かな体験活動の推進」「いじめなどのアンケートの実施」「教育相談」「ほっとダイヤル（相談電話）」などを通して、いじめを許さない学校づくりに取り組んでいます。

子どもたちは学校だけでなく、家庭や地域社会の中で育てられています。そこで教育委員会は「学校・家庭・地域が一体となったストロップいじめ」リーフレットを2月に全小中学校で児童生徒に配付

するとともに指導し、市ホームページに掲載しました。家庭でもリーフレットを活用し、「いじめ問題」についてお子さんと話し合いをお願いします。

また、地域の皆さんも、子どもたちの様子がおかしいと感じたら積極的に声をかけ、必要に応じて学校や警察への連絡をお願いします。

問い合わせ  
学校教育課 ☎(50)1239

水道料金等納入通知書や検針票などの様式が、4月発送分から順次新しくなります。なお、4月以前に送付した「納入通知書」などでも支払いできます。納入場所は従来どおりで変わりません。

### 水道料金の納付書が変わります

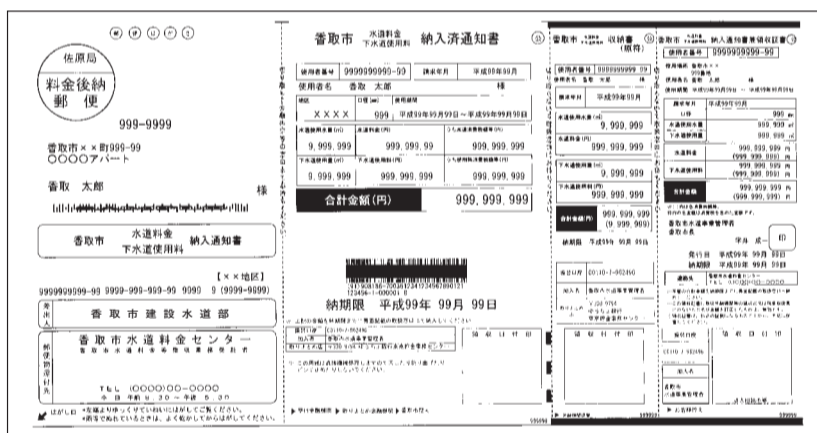

▲新しくなった「納入通知書」。二つ折りはがきから三つ折りはがきになります

## 麻しん・風しん混合(MR) 予防接種



平成19年に大流行した麻しん（はしか）の撲滅のため、平成20年度から平成24年度までの5年間の経過措置として、第3期（中学1年）、第4期（高校3年相当）の予防接種を実施していますが、3月31日(日)で終了となります。対象の人でお済みでない場合は、市内契約医療機関で早めに接種を受けてください。

平成25年度からは、通常第1期（生後1歳～2歳未満）、第2期（小学校就学前1年間（年長児））が定期の予防接種となります。

問い合わせ  
健康づくり課 ☎(50)1235

水道料金などの変更のみで、連絡先の変更はありません。

問い合わせ  
水道管理課 ☎(55)8383

## 土地家屋縦覧帳簿の縦覧期間は4月1日(月)から30日(火)まで

市内に所在する土地・家屋の固定資産税納税者は、縦覧帳簿により自己の土地や家屋の評価額と他の評価額を比較し、評価額が適正であること確認できます。

平成25年度は、次のとおり縦覧を実施します。

- 期間 4月1日(月)～30日(火)
- 場所 税務課、各支所の窓口
- 縦覧できる人
  - ・市の平成25年度固定資産税（土地・家屋）納税者（同居の親族を含む）
  - ・納税者の代理人
- 縦覧できる内容
  - ・土地の固定資産税納税者
  - ・土地縦覧帳簿により所在、地番、評価地目、地積、評価額
  - ・家屋の固定資産税納税者
  - ・家屋縦覧帳簿により所在、地番、種類構造、家屋番号、床面積、評価額
  - 持参するもの
    - ・納税通知書
    - ・運転免許証など本人確認できる書類
    - ・委任状（代理人の場合）
    - 手数料 無料

問い合わせ  
税務課 ☎(50)1223

## 宝くじ助成金を活用 在郷区集会所が建設されました



▲新たに建設された地区集会所

在郷区（府馬）では老朽化の進んでいた地区集会所施設を（財）自治総合センターの平成24年度コミュニティ助成事業を活用し、新たに建設しました。

当施設は、地域コミュニティ活動の活性化や、歴史ある町内会の伝統を継承していくための活動の場として活用されます。なお、この助成事業は、コミュニティの健全な発展を図るとともに宝くじの普及広報を目的に（財）自治総合センターが助成を行っているものです。

問い合わせ  
市民活動推進課 ☎(50)1261

# まちかど通信

2/8 佐原中学校でポット苗づくり体験

## 「七草堤防プロジェクト」が始動

佐原中学校では「七草堤防プロジェクト」活動の一環として、1年生約180人が参加し、堤防植生のポット苗づくりを行いました。「七草堤防プロジェクト」とは、東日本大震災で被災し、災害復旧された利根川堤防に在来植物を植え付け、生物多様性に富んだ堤防づくりを、地域の皆さんと協力して行うもの

です。ポット苗づくりには、昨年11月に同校の科学部員が、利根川堤防から採取した種も使われ、生徒たちは植物の専門家からポット苗の作り方を学びながら、約2300個のポット苗を作りました。今後は、中学生とボランティアスタッフが協力して苗を育て、5月に成長したポット苗を利根川の堤防へ植え付け、その後の植生管理まで一連の活動を行います。



▲チガヤの苗やカワラナデシコなどの種に興味津々



▲積極的にポット苗づくりをする中学生



▲田んぼを埋めつくすほどの白鳥にビックリ!

昭和町の田んぼに白鳥の群れが飛来しました。100羽以上とみられる白鳥について、地元の人に話を伺うと、「これほどの数で飛来してきたのは今年が初めてだが、鳴きながら飛んできていたので、すぐ分かった」とのこと。5、6日羽を休めた後、エサを求めた。飛び立っていきま

## 白鳥の群れが現れた!

2/5 昭和町に白鳥が飛来

## 生涯学習フェスティバル

## 元気と笑顔あふれるステージ

生涯学習の活動の紹介や世代間の交流、また香取市の新たな文化の創出を目的とした生涯学習フェスティバルが、佐原文化会館で開催されました。

新島小学校「おらんだ楽隊」の演奏を皮切りとして、ダンスや花笠音頭、太極拳の演舞、琴の演奏

など、各団体が日頃の練習の成果を披露。また、人材バンク体験コーナーでは、昔遊びや自然小物づくりなどが体験でき、多くの子どもたちでにぎわいました。



▲客席後方から登場したおらんだ楽隊

2/11

## 確定申告啓発パレード

## パレードで申告を啓発

香取都市租税教育推進協会による、確定申告書の早期提出とe-Taxの利用促進を目的としたパレードが、市役所や小野川周辺で行われました。

パレードには千葉敬愛高校吹奏楽部を先頭に、佐原間税会や税務関係者が参加したほか、トラクターも登場し、市民だけでなく、町並み散策に来ていた観光客へも確定申告の啓発を行いました。



▲軽快なリズムでパレードを盛り上げる

2/9

## こもれびコンサート

## 「愛」をテーマにクラシック

県民芸術劇場・生涯学習公演「こもれびコンサート」が、山田公民館で開催され、ニューフィルハーモニーオーケストラ千葉による美しい歌声と三重奏の演奏が行われました。バレンタインデーを間近に控え、「愛」をテーマにしたクラシックや日本の唱歌などが奏でられ、会場はあたたかい愛に包まれました。



▲歌と弦楽器とピアノによるアンサンブル



ときた りよま  
鴫田 龍磨くん  
1歳9カ月(伊地山)

パパ 昌紀さん  
ママ 千春さん  
お外で遊ぶのが大好きだ  
よお☆



ひらやま りく  
平山 琳久くん  
1歳9カ月(岩部)

パパ 和則さん  
ママ 奈々さん  
乗り物が大好きな、  
元気な男の子です♪

# みて 見つけよう うちの子



おかの しゅうた  
岡野 修大くん  
1歳10カ月(小見川)

パパ 俊広さん  
ママ 有里子さん  
ネエネの真似っこするよ。  
バイキンマン好きなヤン  
チャ息子です♡



ひらの るか  
平野 瑠花ちゃん  
1歳9カ月(長島)

パパ 雄市さん  
ママ 初枝さん  
おしゃべり大好き  
おてんば娘!!



ひらの かいと  
平野 海音くん  
1歳10カ月(油田)

パパ 良和さん  
ママ 美佳さん  
音楽ディスク♡  
元気な男の子です♡



いけや まどか  
池谷 円花ちゃん  
1歳9カ月(府馬)

パパ 昌紀さん  
ママ 舞子さん  
歌や手遊びが大好き!  
十八番はキラキラ星♡



しいな ゆうと  
椎名 悠仁くん  
1歳9カ月(八筋川)

パパ 美仁さん  
ママ 麻衣さん  
お祭りや車が大好きな  
やんちゃくん♪



きうち けいと  
木内 啓斗くん  
1歳9カ月(桐谷)

パパ 克美さん  
ママ 恵美さん  
我が家のジャイアン!!

2/3

## 太巻き寿司作り

# 切り口を楽しむ太巻き寿司

親子で作る太巻き飾り寿司作りが山田児童館で行われ、「ともえ」と「ツバキ」の2種類を作り上げました。

きれいな模様をイメージしながらご飯と具材を巻きすに並べ、巻き上げると、ボリュームたっぷりの太巻き寿司が完成。どのような切り口に出来上がっているかと弾む気持ちで包丁を入れると、登場した美しい模様に歓声が湧きあがりました。



▲どんな模様ができるか、緊張の瞬間

## 市長日誌

### 2月の主な行動



▲香取市、安城市災害時相互応援協定締結式

- 2月1日(金) 香取市、安城市災害時相互応援協定締結式
- 3日(日) 野間谷原地区御歩射  
香取神宮節分祭／八坂神社節分祭  
返田神社節分祭
- 7日(木) 防災会議
- 8日(金) 農業再生協議会 通常総会  
防災防犯関係団体緊急時連携会議
- 9日(土) 多田朝日森稲荷神社初午祈祷  
SLおいでよ銚子号出発セレモニー
- 13日(水) 社会福祉大会
- 16日(土) グループ座談会(山田・吉野平地区)
- 17日(日) 石納地区御歩射
- 18日(月) 市議会議会運営委員会／市議会全員協議会
- 20日(水) 成田国際空港騒音対策委員会 香取・神崎部会  
農業シンクタンク会議
- 21日(木) 香取広域市町村圏事務組合議会3月定例会 本会議
- 22日(金) 香取のふるさとまつり実行委員会  
グループ座談会(沢小ワークショップ)
- 23日(土) 愛宕神社神楽奉納祭(鎮火祭)  
地域伝統芸能まつり
- 25日(月) 市議会3月定例会本会議(初日)
- 27日(水) 市議会3月定例会本会議(質疑)

## 今月のおすすめ

# 本棚

皆さんに読んでほしい小説やエッセイ、旅行記や絵本など、バラエティーに富んだ本を紹介します。

問い合わせ 佐原中央図書館 ☎(55)1343

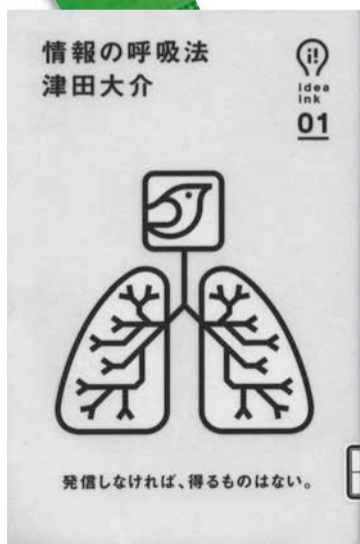

### 情報の呼吸法

津田 大介／著

ツイッターの第一人者である著者が、フォロワーの増やし方から信ぴょう性のはかり方、アイデアを生む「連想ゲーム術」までを紹介。情報というガソリンを取り込んで、人を巻き込み、変化を引き起こすための行動型情報入門。(朝日出版社)

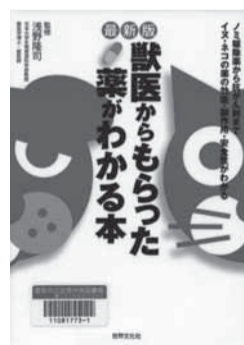

### 獣医からもらった薬がわかる本

ノミ駆除薬から抗がん剤まで、一般的に使用されている約2400品目のペット用医薬品について成分名ごとに「処方目的」「注意したい副作用」「投与するとき」の項目をたてて解説。(世界文化社)



### あなた

谷川 俊太郎／文 長 新太／絵

家族でも友達でも“わたし”以外は“あなた”。わたしはひとりでは生きていけない。たくさんの“あなた”に出会ってわたしは“わたし”になる。大切なことを考えさせられる絵本。(福音館書店)

9月14日(土) 10時～15時30分 /  
 ⑤お餅つき 10月26日(土) 10時～  
 14時 / ⑥里山クラフト体験 12月  
 14日(土) 10時～15時  
**■場所** 県立水郷小見川少年自然の  
 家、貝塚地区田んぼ  
**■定員** 30人  
**■費用** 3,000円(全6回分)  
 ※田んぼの楽校は全6回での申し込み  
 になります  
 ③3月20日(祝)から県立水郷小見川少  
 年自然の家 ☎(82)1343

### 県立佐原病院健康教室

**■日時** 3月28日(木) 17時～  
**■場所** 県立佐原病院1階多目的  
 ホール  
**■内容** 放射線被ばくとその影響「安  
 心して受けられる放射線診療のために」  
**■講師** 県立佐原病院放射線科 診  
 療放射線技師 小野浩二郎  
**■参加費** 無料(予約不要)  
 ④県立佐原病院 ☎(54)1231

催し



### 香取・佐原母親大会

女性の願い・子どもたちの幸せの  
 ためにみんなが集まり、話し合い、

励ましあい、勇気を培う場です。男  
 性の参加も大歓迎。どなたでも参加  
 できます。

**■日時** 3月31日(日) 13時30分～  
 16時30分 開場13時  
**■場所** 佐原中央公民館3階大会議室  
**■内容**  
 ◇講演 「食と健康」安心・安全な食  
 品を求める大切さ・免疫力を高める  
 食事など、健康な体を作るポイント  
 ◇DVD上映 放射線被ばくから子ど  
 もを守るために  
**■講師** 元東京医療保健大学教授  
 野口節子先生  
 ④香取・佐原母親大会実行委員会  
 ☎(79)2631

### 春季テニス大会

**■日時** 4月14日(日)(予備日21日(日))  
 8時30分～、受付8時15分～  
**■場所** くらべ運動公園テニスコート  
**■種目** 男子・女子ダブルス  
**■定員** 男女合わせ30ペア(先着順)  
**■参加費** ペアで2,000円(高校生  
 以下1人500円、当日受付支払い)  
 ④4月4日(木)までに体育協会佐原支部  
 事務局 ☎(55)0003



## 道の駅くりもと 水仙まつり



道の駅くりもとでは、水仙まつり  
 を開催します。里山公園からザリガ  
 ニ池の周辺は花の香りに包まれ、い  
 ろいろな水仙が咲き誇ります。  
 期間中の土・日曜日は日替わりで  
 ミニ動物園、模擬店コーナーなどを  
 実施。家族でお楽しみいただけます。

**■期間** 3月28日(木)～4日3日(水)  
**■内容** ミニ動物園、釜焼きピザづ  
 くり、模擬店コーナー、遊びネット  
 ミニコンサート、あづまやでのお汁  
 粉の無料配布など  
 ④道の駅くりもと ☎(70)5151

## 身近な相談室

### 市民相談

閉庁日を除く毎日 8時30分～16時30分  
 市民活動推進課 ☎(54)1138  
 小見川支所 ☎(82)1116  
 山田支所 ☎(78)2116  
 栗源支所 ☎(75)2111

### 法律相談

市民対象 9時30分～14時 予約は市民活  
 動推進課(先着10人まで) ☎(54)1138  
 小見川支所 3月26日(火) 予約日 3月19日(火)  
 市役所 4月10日(水) 予約日 4月3日(水)

### そのほかの相談

- 行政相談・人権相談  
 3月21日(木) 13時30分～15時30分  
 市民活動推進課 ☎(54)1138  
 小見川支所 ☎(82)1116  
 山田支所 ☎(78)2116  
 栗源支所 ☎(75)2111  
 4月19日(金) 13時30分～15時30分  
 市民活動推進課 ☎(54)1138
- 消費生活相談  
 3月15日(金)・18日(月)・22日(金)・25日(月)・  
 29日(金)  
 4月～ 閉庁日を除く毎日 9時～16時  
 商工観光課 ☎(50)1300  
 3月27日(水) 9時～16時  
 栗源支所 ☎(75)2111
- 司法書士による法律相談(予約者優先)  
 3月19日(火)、4月2日(火)・16日(火)  
 10時～15時  
 市民活動推進課 ☎(54)1138
- 心配ごと相談  
 4月4日(木) 10時～15時  
 社会福祉協議会本所 ☎(54)4410
- 農業制度資金定期相談窓口  
 (市役所7階701会議室)  
 4月2日(火) 9時30分～16時30分  
 (株)日本政策金融公庫千葉支店農林水産事業  
 ☎043(238)8501  
 農政課 ☎(50)1258

### 千葉県香取健康福祉センターの相談

- ☎(52)9161
- エイズ、クラミジア、梅毒、B型・C型  
 肝炎検査(無料・要予約)  
 3月25日(月)、4月8日(月) 13時～14時  
 受付
- 配偶者からの暴力に関する相談(要予約)  
 来所相談(水曜日)  
 電話での相談(月～金曜日)  
 9時～17時 ☎(52)9310

## 親子と成人の保健(4月)

### 子どもの健診

健診の対象地区は、佐原…佐原・栗源、  
 小見川…小見川・山田で、( )内は対象者  
 の生年月日です。  
**■4カ月児健診**  
 佐原…3日(水) 13時～13時30分(平成24  
 年12月生)  
 小見川…10日(水) 13時～13時30分(平成  
 24年11・12月生)  
**■10カ月児健診**  
 佐原…24日(水) 13時～13時30分(平成24  
 年5月生)  
**■1歳6カ月児健診**  
 小見川…2日(火) 12時30分～12時45分  
 (平成23年8・9月生)  
 佐原…17日(水) 13時～13時30分(平成23  
 年9月生)  
**■2歳児歯科健診**  
 小見川…12日(金) 12時30分～12時45分  
 (平成22年10・11月生)  
**■3歳児健診**  
 佐原…16日(火) 13時～13時15分(平成21  
 年10月生)

### 子どもの予防接種

- 【個別予防接種】  
 ※市内契約医療機関で接種
- BCG予防接種
- 不活化ポリオ予防接種
- 三種混合予防接種
- 四種混合予防接種
- 麻しん風しん混合ワクチン予防接種
- 日本脳炎予防接種

### 各種教室・相談

- 離乳食教室(要申込)  
 佐原…19日(金) 13時15分～13時30分
- ことばとこころの相談・教室(要申込)  
 「子どもとの関わり」「ことば・聞こえ」「運  
 動発達」など、乳幼児期の発達上の、心配  
 ごとの相談に応じています。
- みんなの健康相談  
 血圧測定や子どもの身体計測などを行いま  
 す。  
 小見川…1日(月)、佐原…3日(水)、山田…4日  
 (木)、栗源…5日(金) 9時30分～10時

### 開催場所

佐原…佐原保健センター  
 小見川…小見川保健センター  
 山田…山田支所  
 栗源…栗源保健センター  
 表記の時間は受付時間です。  
 ④健康づくり課 ☎(50)1235

## かとり 広告 募集中!

会社や店舗・仕事のPRなど、市のホーム  
 ページにもリンクしているため、全国  
 ネットで情報をPRできます。  
 問い合わせ 秘書広報課 ☎(50)1204

## 休日の夜間 急病診療

診療時間は日曜日  
 と祝日の19時から  
 22時までです。必  
 ず保険証をお持ち  
 ください。

当番医が変更になる場合もありますので受診前に電話でご確認ください。  
 ☎(83)0800(自動音声でお知らせします)

月日	内科	外科
3月17日(日)	石井内科医院 ☎(55)1414	佐原泌尿器クリニック ☎(54)3390
20日(祝)	飯島ペインクリニック ☎(55)0300	日新外科胃腸科医院 ☎(54)5977
24日(日)	佐原中央病院 ☎(55)1113	あいざわクリニック ☎(55)8001
31日(日)	たもつ内科小児科医院 ☎(55)8123	宇井整形外科 ☎(52)3131
4月7日(日)	鶴田医院 ☎(75)2008	布施外科医院 ☎(52)4580
14日(日)	石橋医院 ☎(82)2203	本多病院 ☎(82)3181

# 暮らしの情報

☎…問い合わせ 申…申し込み 受…受け付け 協…応募  
フリーダイヤル ファクス メールアドレス ホームページアドレス

Information

2013. March

## 募集

### 国保小見川総合病院 臨時職員

- 対象 年齢、性別、資格不問
- 職種 看護補助員
- 募集数 若干名
- 業務内容 病棟・外来での看護補助業務
- 賃金 時給900円
- 選考方法 書類審査、面接
- 任用予定 4月～
- ☎3月29日(金)までに履歴書を〒289-0332 南原地新田438 小見川総合病院総務課へ持参または郵送 ☎(82)3161

### 県立佐原病院 嘱託職員

- 看護補助者
- 勤務時間 29時間/週  
※7時間15分×4日(勤務交代制)
- 勤務形態
- 日勤 8時30分～16時45分
- 早出 7時～15時15分
- 遅出 11時45分～20時

- 夜勤 17時～翌日9時30分
- 休憩時間 夜勤…2時間、夜勤以外…1時間
- 夜勤回数 4・5回程度/月
- 賃金 月額140,400円～159,000円※夜勤手当…1,608円～1,890円/回加算
- 待遇 雇用保険、社会保険、通勤手当、有給休暇(6カ月勤務後、年10日支給)
- 正看護師
- 勤務時間 29時間/週
- 賃金 月給162,100円～+各種手当※経験年数により異なります
- 待遇 雇用保険、社会保険、通勤手当、有給休暇(6カ月勤務後、年10日支給)
- ☎電話連絡(平日10時～16時)の上、履歴書を県立佐原病院看護局へ持参 ☎(54)1231

## お知らせ

### サポステって 知っていますか

働くことに悩みを抱えている若者

とその家族を支援するため、ちば北総地域若者サポートステーション(愛称「北総サポステ」)を開設して1年がたちます。

- 北総サポステを広く知ってもらうため、サポステフェアを開催します。
- 対象 おおむね15歳以上40歳未満の若年無業者本人および保護者
- 日時 3月30日(土) 13時～16時40分
- 場所 成田市勤労会館3階大会議室(成田市不動ヶ岡1113-1)
- 参加費 無料
- 事前にはちば北総地域若者サポートステーション ☎0476(37)6844  
☎0476(37)6845  
✉hyss@hokusou-saposute.jpn.org

### 協会けんぽ 平成25年度の保険料率は据え置き

協会けんぽは、主に中小企業に勤務されている人と、その家族が加入している健康保険です。

平成22年度から平成24年度まで3年連続の保険料率引き上げとなり、加入者の皆さんに大きな負担をお願いしていましたが、平成25年度保険料率は、これまでの引き上げによって積み立てられた準備金を取り崩して、平成24年度保険料率と同じ保険料率(千葉支部は9.93%)を維持することとなりました。

加入者の皆さんの医療を支えるため、今後も疾病予防のための健診の推進やジェネリック医薬品の普及促進などの医療費適正化に向けた取り組みをさらに強く進めていきます。

☎全国健康保険協会(協会けんぽ)千葉支部 ☎043(308)0522

## 講座・教室

### 田んぼの楽校



田んぼの楽校は、全6回の開催で、第1回は、みんなでどろんこになって田んぼで遊ぶ、ドロリンピックを行います。

- 対象 小学生(4月現在)
- 内容・日時 ①ドロリンピック 4月27日(土) 10時30分～15時 / ②田植え 5月11日(土) 13時～15時30分 / ③かかし作りと自然観察 7月27日(土) 10時～15時 / ④稲刈り

# 春

## 水郷おみがわ 桜つつじまつり

4月1日(月)から5月12日(日)まで、「水郷おみがわ桜つつじまつり」を桜の名所小見川城山公園で開催します。小見川城山公園案内所周辺や赤橋周辺などは、約1000本のぼんぼりでライトアップされ、夜桜も楽しめます。(ライトアップは開花宣言後から2週間程度)

### イベント案内

- 野点
- ◇日時 4月6日(土)・7日(日) 10時～

- ◇場所 清風荘
- 路上パフォーマンス(よさこい鳴子踊りとダンス)
- ◇日時 4月7日(日) 11時～
- ◇場所 案内所前
- ◇出演 おみがわ和よさこい会“和気藹藹”、オミザイル
- お花見コンサート
- ◇日時 4月7日(日) 正午～
- ◇場所 噴水広場
- ◇出演 小見川吹奏楽団/おみがわ和よさこい会“和気藹藹”/オミザイル/ピア・ダンス研究会/ハラウ・フラ・オ・ナヘナヘ・メレアナ/

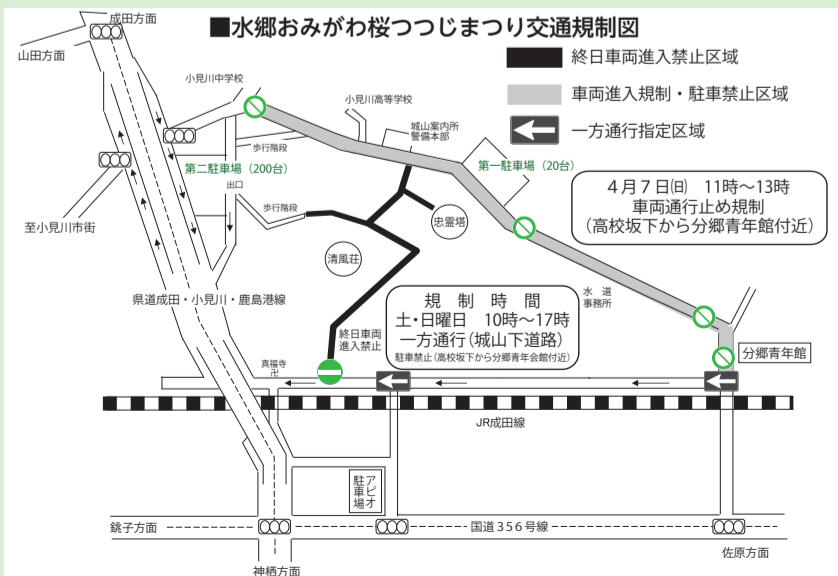

### ヒデキ ナンバー HIDEKI Number

- その他
- ◇無料シャトルバス 4月6日(土)・7日(日)の10時から17時は、小見川支所から無料シャトルバスを運行。
- ◇交通規制 3月31日(日)、4月6日(土)・7日(日)は小見川城山公園周辺で交通規制を実施。(詳細は、交通規制図を参照)
- ☎商工観光課小見川担当 ☎(82)1117

## 佐原のさくら祭り

佐原(諏訪)公園と香取神宮では、4月1日(月)から15日(月)まで「佐原のさくら祭り」を開催します。

夜は、ぼんぼりでライトアップされた夜桜をご覧ください。

☎水郷佐原観光協会 ☎(52)6675

## 駅からハイキング

JR東日本による「駅からハイキング」が3月に小見川、4月に佐原で開催されます。小見川では、城山公園に点在する古墳群と約1000本の桜、雄大な利根川の景色と水運で栄えた小見川の商店街を散策し、佐原では、代表的な名所のほか、伊能忠敬記念館付近の特設会場で開催される「小江戸佐原 春まつり」や「さわら雛舟」など、まちなかでの雛めぐりを楽しみながら散策します。

当日は、遠来からの参加者が相当

数見込まれます。コース付近では車の運転にご注意ください。

### 小見川

- ◇日時 3月31日(日) 雨天決行
- ◇コース JR小見川駅→城山公園→利根川河川敷→内浜公園→善光寺→須賀神社→夢紫美術館→小見川商店街→JR小見川駅(約10km)
- ◇受付時間 8時30分～11時30分
- ◇受付場所 JR小見川駅前(駐車場はありません)
- ※当日は駅前駐車場を「特産品販売会場」とするため、準備の都合上、前日の30日(土)から駐車場は利用できません
- ◇参加費 無料

### 佐原

- ◇日時 4月6日(土)・7日(日) 雨天決行
- ◇コース JR香取駅→神道山→香取神宮→観福寺→伊能忠敬記念館→山車会館→雛めぐり→春まつり会場→JR佐原駅(約10km)
- ◇受付時間 8時30分～11時30分
- ◇受付場所 JR香取駅前(駐車場はありません)
- ◇参加費 無料
- 申込 小見川【コース番号07228】は3月27日(水)までに、佐原【コース番号07301・07302】は4月3日(水)までに駅からハイキング事務局へ申し込みください ☎03(5719)3777
- ☎小見川…香取市商工会 ☎(82)3307
- 佐原…商工観光課 ☎(50)1212

# 「水の郷さわら」 3周年大感謝祭



親子で楽しめる企画が盛りだくさんです。

■期日 3月23日(土)・24日(日)

■場所 道の駅・川の駅「水の郷さわら」

■内容

## 道の駅の催し物

ガラポン大抽選会、お米すくい取り、さつまいも品種当てクイズ、木札制作販売、創業祭感謝花くじ、お雑煮など

## 川の駅の催し物

水辺コンサート、モーターボート体験乗船、ポニー引き馬体験、展示コーナー

圓道の駅 水の郷さわら ☎(50)1183

川の駅 水の郷さわら ☎(52)1138

# 取産 香遺

Vol.82

「小見川農商銀行」  
戦前には数少ない  
優良地方銀行



▲棟札(左)と旧小見川農商銀行本店(右)

戦前の日本には、今よりはるかにたくさんの方銀行がありました。それらは、その名前に地名を冠し、地域に密接した営業を行って、まさしく地域の経済を支える代表的な存在でもありました。そのひとつが、かつて小見川町に本店を置いて経営を行っていた、小見川農商銀行です。

小見川農商銀行は、明治31年(1898)3月22日に営業を開始しました。設立者となったのは、小見川町や、府馬村、八都村(山田地区)に住む廻船問屋・商人・地主など、その当時の地元有力者たちでした。小見川農商銀行の預金者には、利根川の対岸茨城県側の住民も多く、設立直後から急速に預金額を増やしていきました。

戦立から約2年後、不景気(恐慌)によって、存続の危機に見舞われましたが、経営者たちの努力によって、この後、無理な貸し出しや支店の拡張を行わず、着実に預金額を増やしていった小見川農商銀行は、預金額が貸付金額を上回る、当時の地方銀行としては珍しい堅実な経営を行います。関東大震災や昭和の金融恐慌など、他の銀行が休業や取り付け騒ぎに陥る中でも順調に経営を続けた結果、県内の有力かつ優良な中堅銀行としての地位を獲得していききました。

こうして戦前の数ある地方銀行のなかで、独自の、そして輝かしい足跡を刻んだ小見川農商銀行は、地方銀行の統合を進める国策の下で、千葉合同銀行・第九十八銀行と合併を行い、昭和18年(1943)に現在の千葉銀行となり、本年2013年3月31日は、それからちょうど70年となります。

## 問い合わせ

伊能忠敬記念館 ☎(54)1118

# 文芸

## 作品募集

はがき1枚に俳句2句・短歌2首のどちらかと、本名、住所、電話番号を記入し、〒287-8501 広報かとり「俳句」または「短歌」の係まで。毎月15日までの到着分を審査し、翌月号に掲載。掲載される作品は、選者により評を踏まえて添削される場合があります。

## 香取俳壇 増田 斗志選

水郷に不滅の唄や枯すすき

奥村 利夫(一ノ分目)

評・不滅の唄、枯すすき、と言えば野口雨情作詩の「船頭小唄」を思う。曲を聴いていると哀調に満ちた曲だが唄ってみると反対に大いに癒されてしまう。不滅の名曲である。

節分や八十歳の声を出し

高木 久英(府馬)

粒ほどに元旦の富士見へてをり

関 いさお(三島)

利根川の渡船場跡や鳥雲に

嶋田 武夫(下飯田)

待ちわびて春に芽生ゆるいぶき館

小松原 忠(府馬)

成人の日や一日を野良着にて

太田 正彦(富田)

## 香取歌壇 稲村 恒次選

寒の朝の宮の石段のぼる折しじまを破り百舌の高鳴く

伊藤 かつ江(津宮)

評・寒の早朝の宮の境内。静寂で引き締まった空気を破る百舌の一声は辺りを一層森閑とさせる。その冷然とした一瞬を捉えた。長嶋さんも朝の緊張と活力を力強く表出した。

古びたる整備工場の一角より声りんりんと朝礼ひびく

長嶋 理子(高菰)

北の風捉えたるらし空高く鳶は弧を描き一声啼きぬ

鈴木 一満(八筋川)

畦を焼く煙りただよふ野のほとりいづくともなく人の声せり

山本 美津江(阿玉台)

田の面の薄ら氷にさす朝の陽のきらきら流れ風か見えたり

篠塚 みのり(小見川)

産土の元旦祭の篝火に集える人らの笑顔が映える

繪鳩 昌之(府馬)

# 編集後記

「後期高齢者の皆さんへ」と「75歳以上の皆さんへ」。この2つのタイトルを比べたときに、どちらが伝わる文章と思いますか。正解は「75歳以上の皆さんへ」で、理由は「後期高齢者の皆さんへ」と、「後期高齢者」75歳以上の人」ということを知らない人には伝わらないからです。正しい文章より「伝わる文章」に。このようなことを、先月、広報広聴研修(研修期間11日間)で、全国各地の広報担当の皆さんと共に学びました。

研修で学んだことを生かし、わかりやすく伝える、読んでもらえる広報紙づくりをしたいと思います。(S)

## 市税の納付は口座振替が便利です

市税の納付には、期限内に自動引き落としとなる口座振替が便利で確実です。希望者は市役所、金融機関などへ預金通帳と届出印を持参し、申し込みください。

# 広報かとり

香取市

平成25年(2013)3月15日号 No.168

編集 香取市役所総務部秘書広報課  
〒287-8501 千葉県香取市佐原口2127  
TEL 0478-54-1111 FAX 0478-52-4566  
http://www.city.katori.lg.jp