

**香取市** 人と自然と歴史が結びあう北総の元気創造都市



川をきれいにする運動の一環として、山田区や栗源区の小学校では漁業組合などから鮭の卵を分けてもらい、自分たちでかえした稚魚を栗山川やその支流などに放流しています。  
今年も「元気に大きくなって戻ってきてね」と子どもたちが水面のぞき込み、放流したばかりの鮭の稚魚に声をかける光景が市内のあちこちで見られました。

**大きくなって戻ってきてね**



稚魚の世話をする八都小の児童

2007 **タウンミーティング** 市長と話そう 未来の香取市

三位一体改革という名のもと、地方交付税の削減・補助金のカット・地方への財源移譲などで地方自治体は、行政運営費の多くを自主財源などで確保しなければならなくなるといって、大きなうねりの中に入っています。

財源確保をどうするか、全国の市町村が不安を抱えています。香取市もまた、合併特例債が10年間活用できるものの、その後の地方交付税は、毎年減額され、現状の財源を確保することも難しい状況です。

平成18年度に実施した「市民懇談会」では、市民の皆さん1100人あまりに参加していただき、財政基盤の確立を重点に、イ

ンフラ整備などは、人命にかかわる緊急性の高いことから取り組みたいと、お願ひしてききました。

また、市も機構改革を行い、職員数を抑制し、歳出削減の実施を約束しました。

こうした状況の中、行政運営には、市民の皆さんの貴重な意見を聞きながら進めていきたいと考えております。

平成19年度の市民懇談会は、「テーマ」や原則対象者を絞り懇談会を右表のとおり開催させていただきます。

貴重なご意見を市政運営に取り入れたいと思いますので、ぜひ、皆さんの参加をお待ちしております。

日時	内容	対象者	会場
4月12日(木) 15:30~	“行政との協働” 青年の視点から行政にかかわれること。今何ができて、行政とどのように協働できるのか?	高校生 40人	市役所 5階会議室
5月29日(火) 15:30~	“未来の香取市” 未来の香取市にどのような期待と希望と夢を描いているか。実現するために何ができるのか。そして今自分自身何ができるのか。	中学生 42人	佐原中央公民館 大会議室
6月23日(土) 13:30~	“少子化の解消に何が必要か” 生活が豊かであれば、少子化は解消されるのか。保育施設や時間が充実すれば解消できるのか。本音を話してください。	女性	栗源公民館 講堂
6月30日(土) 13:30~			小見川区事務所 談話室
7月17日(火) 19:00~	“香取市の特色を引出すために” 私たちの香取市。住んでよかったまち、住みたいまちにするため、若者は今何ができるか。	50歳 以下の 男女	山田公民館
7月24日(火) 19:00~			栗源公民館 講堂
9月22日(土) 13:30~	“女性の力で何かを変える” 「市政に関心ある。でも男性の意見が強かったため、市政に参加できなかった」 今日から私たちは、未来の香取市のため、有言実行します。	女性	佐原中央公民館 大会議室
9月29日(土) 13:30~			山田公民館
10月18日(木) 19:00~	“香取市・クルーはあなた” 協働のまちづくりを築くため、あなたはどのようなことができるのか。香取市はどのような舵取りをすべきか。	フリー	小見川区事務所 談話室
11月16日(金) 19:00~	“人生第二章のすそ方と社会奉仕活動” 戦後の日本を今日まで支えてくれた先人と第二章を迎える団塊の世代の人々が奉仕活動で行政の手が届かない部分を支えることはできないか。また、行政が協力できることはないか。	50歳 以上の 男女	佐原中央公民館 大会議室
11月20日(火) 19:00~			小見川区事務所 談話室
平成20年 成人式開催日	“新成人と未来の香取市” 成人式の式典前に新成人と懇談会を行う。…二十歳の思い出に…	成人 式典 参加者	佐原中央公民館 大会議室

**市長が皆さんの集まりにお邪魔します**

5人以上の集まり（政治・宗教などの集まりを除く）を計画していらっしゃる人、時には市長とお話しをしませんか！

日程が合えば皆さんの集まる日に、市長がお邪魔させていただきます。近未来の香取市について車座になつて話し合いませんか。希望される人は、ご連絡ください。

問い合わせ  
広報広聴課 ☎(50)1204

**4月8日(日)は千葉県議会議員一般選挙です。忘れずに投票しましょう**

# 子育てだて

## あなたの子育てを応援します



**一時保育**

一時保育は、パート勤務や家族の急な病気などで家庭での保育が困難になったときや保護者の育児負担の軽減のために、一時的にお子さんを保育所でお預かりする制度です。保育所には入所していない乳幼児が次のような場合に利用できます。

- ▼非定型的保育：保護者の就労形態などにより、保育が断続的に困難となり一時的に保育が必要となる児童
- ▼緊急保育：保護者や家族の傷病・入院等により保育が困難となり緊急または、一時的に保育が必要となる児童
- ▼私的理由による保育：保護者の育児疲れを解消するため、一時的に保育が必要

- となる児童
- 実施保育所(園)
    - 佐原保育所・香取保育所
    - 北佐原保育所・新島保育所
    - 湖東保育所・東大戸保育所
    - 瑞穂保育所・小見川中央保育所
    - 小見川東保育所・栗源保育所・府馬保育園
  - 実施時間 8時30分～16時30分(府馬保育園のみ8時～16時)
  - 利用日 月～金曜日
  - 延長保育 基本利用時間を超える場合、その前後に延長保育が利用できます
  - 対象児童 市内在住の生後6カ月から就学前までの健康な児童(保育所により1歳児から)
  - 保育料
    - ◇3歳未満児 4時間以上 2400円
    - 4時間未満 1200円
    - 延長保育 3000円(1時間当たり)
    - ◇3歳以上児 4時間以上 1600円
    - 4時間未満 800円
    - 延長保育 2000円(1時間当たり)

**開放保育**

就学前の児童とその保護者を対象に、安心して遊べる場として、園庭を開放しています。

園庭では、同年齢の子どもの様子を見たり、子ども自身が一緒に楽しく遊んだりすることが出来ます。

また、子育てに疑問を感じたり困ったりした時には、保育士がお話を聞き助言を行います。

お近くの保育所に遊びに来ませんか。

- 実施保育所(園)と日時
  - ◇北佐原保育所・香取保育所・新島保育所・東大戸保育所・瑞穂保育所・湖東保育所・香西保育所 第2火曜日 9時～11時
  - ◇まんまる保育園 第2火曜日 9時30分～11時
  - ◇佐原めぐみ保育園 第2水曜日 10時～11時
  - ◇小見川中央保育所・小見川東保育所・小見川南保育所 第2水曜日 9時30分～11時

**子育て悩み**

育児やしつけのこと、遊び場や友達のこと、健康のことなど、ひとりでは悩んでいます。

子育て支援センターは、そんな親子がいつでも気軽に遊び、交流し、不安や悩みを相談できる場です。

ぜひ、子どもと一緒に遊びに来ませんか。

- 事業内容
  - ◇育児サークル 親子で自由に遊んだり、子ども同士・親同士が交流したり、仲間づくりの機会を提供したり、自主的サークル活動ができるようお手伝いします。
  - ◇育児支援 育児の専門家による講演会や親子で一緒に参加できるお楽しみ会を開催します。

◇育児情報の提供 子育てに関する情報紙を発行し、配布します。

■対象者 市内在住の就学前児童とその保護者。(利用料無料)

■実施保育所(園)と日時
 

- ◇大倉保育所 570643
- たまつくり保育所 559500
- 月～金曜日 8時30分～17時15分

◇明照保育園 822643

月～水曜日 10時～12時

サークル活動
 

- ◇清水保育園 825701
- 月曜日 9時30分～12時
- 火・木曜日 10時～12時
- 水・金曜日 9時30分～16時
- 土曜日 9時30分～11時30分
- 子育て相談専用 ☎(82)5860
- 月～土曜日 9時～17時
- 問い合わせ 児童家庭課 ☎(50)1257

■補助金額

区分	人槽	補助金額		
新設	通常型	5人槽	240,000円	
		7人槽		
		10人槽		
	高度型	5人槽	444,000円	
		7人槽	486,000円	
		10人槽	576,000円	
転換(家屋の建替えに伴う転換を除く)	通常型	5人槽	512,000円	
		7人槽	594,000円	
		10人槽	728,000円	
		高度型	5人槽	624,000円
			7人槽	666,000円
			10人槽	756,000円
	くみ取りからの転換	通常型	5人槽	432,000円
			7人槽	514,000円
			10人槽	648,000円
		高度型	5人槽	544,000円
			7人槽	586,000円
			10人槽	676,000円

注) 表中の「高度型」とは、窒素またはリン除去能力を有する高度処理型合併処理浄化槽で、補助対象地域のうち常陸利根川または与田浦川に生活排水が排出される地域および黒部川流域に設置されるものをいう(該当地域は市へお問い合わせください)

## 合併浄化槽設置に補助金

市では、合併処理浄化槽の設置に対して補助金を交付しています。

■補助の対象

自己所有の専用住宅(新増築、くみ取り・単独槽から合併槽への転換)で、設置場所が下水道認可区域外および農業集落排水処理区域外であること。ただし、下水道認可区域内であつても下水道の整備が7年以上

見込まれない地域は補助対象となります。

※補助基数には限度があります。設置予定のある人は、工事始める前に申請手続きをしてください

問い合わせ 下水道課 ☎(54)3521

小見川上下水道事務所 ☎(82)1261

山都建設課 ☎(78)2116

山都建設課 ☎(75)2115

## 子育て悩み



子育て支援センター

給食 保育所(園)に入所(園)している児童と同じ給食を提供(府馬保育園のみ別途300円)

申し込み方法

申し込み用紙は、実施保育所にあります。緊急の場合を除き、児童同伴で事前の申し込みが必要です

- ◇山倉第二保育園 第3土曜日 10時～11時
- ◇山倉保育園 第3火曜日 10時～11時
- ◇八都保育園 毎週水曜日 10時～11時
- ◇清水保育園 毎週火曜日 9時30分～11時30分
- ◇栗源保育園 月～土曜日 9時～11時

## 代理申請には委任状

税に関する証明書を本人以外の人が申請する場合は、委任状が必要です。

市税に関する証明書や固定資産の課税台帳は、納税者のプライバシーを保護するため、本人の申請に限り、証明書の交付・課税台帳の閲覧ができます。

やむを得ない理由(単身赴任・入院など)により、本人が窓口に来られない場合は、委任状が必要です。

委任状は、便せんやレポート用紙などに委任者(本人)および代理人(窓口に来られる人)の住所と氏名(委任者は押印)、委任内容(例：〇〇証明書の申請および受領に関する権限を委任します)を記載してください。委任者の住所と氏名は本人が自筆してください。また、法人の場合は代表者印を押印してください。

なお、本人申請・代理申請にかかわらず、申請される際に、本人確認をしますので、運転免許証・健康保険証などの身分証明書を持参してください。

また、窓口に来られる人の印鑑も忘れずに持参してください。

軽自動車税納税証明書(継続検査用)の取得

5月31日から6月中旬

問い合わせ

税務課 ☎(50)1242

山税務課 ☎(82)1113

山税務課 ☎(78)2115

山税務課 ☎(75)2112

に市役所窓口で軽自動車税納税証明書を申請する場合は、銀行などの振替確認に10日程度かかりますので、納税を証明するもの(通帳の写しなど)が必要となります。納税を確認できない場合は、納税証明書を発行できない場合がありますので、ご注意ください。

なお、口座振替利用者は、6月中旬に「納税証明書(継続検査用)」をハガキでお送りします。

# 国民健康保険

## 制度改正

**入院時の病院窓口での支払い方法が変わります**

4月から、国民健康保険の制度が改正となり、70歳未満の人が入院したときの病院窓口での支払方法が左図のとおり変更になりました。

### これまででは...

自己負担分(医療費の3割または2割)を窓口で全額負担し、後から高額療養費の申請をすることにより、自己負担限度額(下表)を超えた分が市から支給されていました。

### 4月からは...

「限度額適用認定証」を医療機関へ提示することにより、入院時の窓口での支払額が自己負担限度額までとなります。限度額を超えた分は市が医療機関へ支払います。

対象者は、香取市国民健康保険に加入している70歳未満の人で国民健康保険税に滞納が無い人です。

#### 「限度額適用認定証」

現在入院中、または入院することが決まった人は速やかに国民健康保険担当窓口で交付申請をしてください。

**出産育児一時金の受取方法が追加されます**

国民健康保険加入者が出産したとき、産まれた子ども1人につき35万円の出産育児一時金が支給されます。

出産育児一時金は、病院へ分娩費用を支払った後、市へ申請する方法と、出産予定日の1カ月前から市へ申請することで、出産育児一時金を病院が国保加入者の代わりに受け取る方法のどちらかを選択できます。

	自己負担限度額	
		年間4回目から
一般	80,100円 +[医療費が267,000円を超えた場合は(医療費-267,000円)×1%]	44,400円
上位所得者	150,000円 +[医療費が50万円を超えた場合は(医療費-50万円)×1%]	83,400円
住民税非課税世帯	35,400円	24,600円

上位所得者とは、基礎控除後の所得が合計600万円を超える世帯をいう

新たな制度が追加されたことにより国保加入者が病院へ支払う高額な分娩費用を準備する負担が緩和されます。

▼分娩費用が35万円を超える場合は、市が病院へ35万円を支払い、国保加入者は、超えた額(分娩費用額-35万円)を病院に支払います。

▼分娩費用が35万円に満たない場合は、市が病院へ分娩費用額を支払い、市は国保加入者へ満たなかった額(35万円-分娩費用額)を支払います。

■対象者

- 香取市国民健康保険加入者で出産予定日1カ月前の人が属する世帯の世帯主
- 出産育児一時金の支給を受けることが見込まれている人

○国民健康保険税に滞納が無い人

■手続き方法

- ①市役所で受取代理の申請書を受け取ります。
- ②病院へ申請書を持参し受取代理を承認してもらいます。
- ③市役所へ申請書、保険証、母子手帳を提出します。

問い合わせ

- 国保年金課 ☎(50)1228
- ④市民環境課 ☎(82)1114
- ⑤市民環境課 ☎(78)2113
- ⑥市民環境課 ☎(75)2113

【お詫び】

国民健康保険税率の詳細をお知らせする予定でしたが都合により4月15日号で掲載します

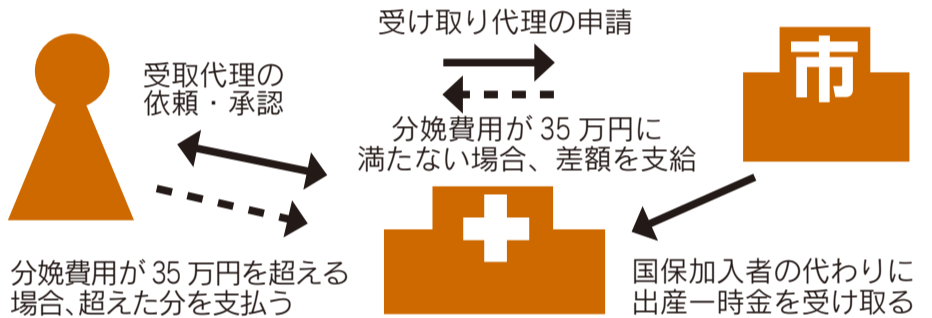

# 狂犬病 予防注射

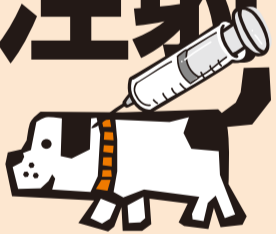

犬の登録・狂犬病予防注射を右表の日程で行います。狂犬病予防注射は毎年受けなければなりません。また、生後3カ月以上で未登録の犬は登録が必要です。

■持参するもの 通知ハガキ。ハガキの記載内容に誤りがある場合は、赤鉛筆などで訂正してください

■手数料 ▶登録済みの犬...3350円(予防注射2800円と注射済票交付550円) ▶未登録の犬...6350円(登録料3000円と予防注射2800円と注射済票交付550円)

■注意 注射会場では、他の市町村から転入してきた犬の変更手続きや鑑札・注射済票紛失での再発行の受け付けはできません。各区の担当課へ届け出ください ※会場へは犬をしつかりおさえられる人が連れて来てください

#### 問い合わせ

- 環境安全課 ☎(50)1248
- ④市民環境課 ☎(82)1123
- ⑤市民環境課 ☎(78)2113
- ⑥市民環境課 ☎(75)2113

#### 小見川区

##### ※4月9日(月)

岡飯田区民センター	9:00~ 9:30
農協旧良文支所	10:00~10:30
五郷内青年研修所	11:00~11:30
農協旧森山支所	13:00~14:00

##### ※4月11日(水)

油田青年館	9:00~ 9:30
平石集会所	10:00~10:30
織幡青年館	11:00~11:30
農協神里出張所	13:00~14:00
白井青年館	14:30~15:00

##### ※4月12日(木)

一ノ分目青年館	9:00~10:00
農協旧豊浦支所	10:30~11:30
下小堀浄福寺	13:00~13:30
福祉センターさくら館	14:00~15:00

##### ※4月13日(金)

海洋センター	9:00~10:00
一ノ分目新区民館	10:30~11:00
内浜公園	13:00~13:30
小見川区事務所	14:00~15:30

#### 山田区

##### ※4月17日(火)

長岡青年館	9:00~ 9:45
原宿青年館	10:00~10:30
奥山構造改善センター	10:45~11:15
在郷集会所	11:30~12:00
南四ツ塚青年館	13:15~14:15
入小保内青年館	14:30~15:15

##### ※4月18日(水)

三浦谷やすらぎの家	9:00~ 9:45
かとり農協山倉出張所	10:00~11:15
小川青年館	11:30~12:00
ジェイエイライフ	13:15~14:30
桐谷コミュニティセンター	14:45~15:15

##### ※4月19日(木)

田部協同館	9:00~ 9:45
吉野平児童公園	10:00~10:45
かとり農協本店	11:00~12:00
米野井青年館	13:15~13:45
神生区民センター	14:00~14:30
仁良青年館	14:45~15:15

#### 佐原区

##### ※4月18日(水)

香取市役所駐車場	9:10~10:00
多田本田児童公園	10:30~10:40
多田新田公会堂	11:00~11:15
大倉水郷団地児童公園	13:00~13:20
農協旧大倉支所	13:40~14:00
津宮大岸児童遊園地	14:20~14:40
津宮コミュニティホーム	15:00~15:20

##### ※4月19日(木)

向津公会堂	9:10~ 9:30
市和田公民館	9:50~10:05
磯山願海寺	10:25~10:45
農協北支店	11:05~11:35
本津公民館	13:00~13:20
長島児童遊園地	13:40~14:00
荒川天妃神社	14:20~14:35
石納観照院	14:55~15:10

##### ※4月20日(金)

みずほ台堀之内公園	9:10~10:00
農協旧瑞穂支所	10:20~10:40
みずほふれあいセンター	11:00~11:20
農協旧東大戸支所	13:00~13:20
大戸神社	13:40~14:00
本多動物病院	14:20~14:40

##### ※4月23日(月)

旧観音青年館	9:10~ 9:25
与倉公会堂	9:45~10:00
玉造公民館	10:20~10:50

岩ヶ崎地区公民館	11:10~11:30
多田島公会堂	13:00~13:10
森戸公民館	13:30~13:50
粉名口児童公園	14:10~14:20
市役所駐車場	14:40~15:20

##### ※4月24日(火)

観福寺	9:10~ 9:40
大根農村協同館	10:00~10:15
おおさき区民館	10:35~10:50
本矢作西部倉庫前	11:10~11:25
福田伊能商店前	13:00~13:20
浄国寺	13:40~14:00
第一公民館	14:20~14:40

##### ※4月25日(水)

荒久不動尊	9:10~ 9:40
返田神社	10:00~10:15
下小野八幡神社	10:35~10:55
九美上第二公民館	11:15~11:35
篠原惣持院	13:00~13:30
又見神社	13:50~14:10
新市場地蔵院	14:30~14:50

#### 栗源区

##### ※4月24日(火)

受所区民センター	9:00~ 9:30
上の台区民センター	9:45~10:15
中峰区民センター	10:30~11:00
高萩青年館	11:15~11:45
大畑公会堂	13:15~13:45
栗源公民館	14:00~14:30

##### ※4月25日(水)

沢区民センター	9:00~ 9:30
開進やすらぎの家	9:45~10:15
荒北区民センター	10:30~11:00
助沢青年館	11:15~11:45
西田部青年館	13:15~13:45
農村協同館	14:00~14:30

1階

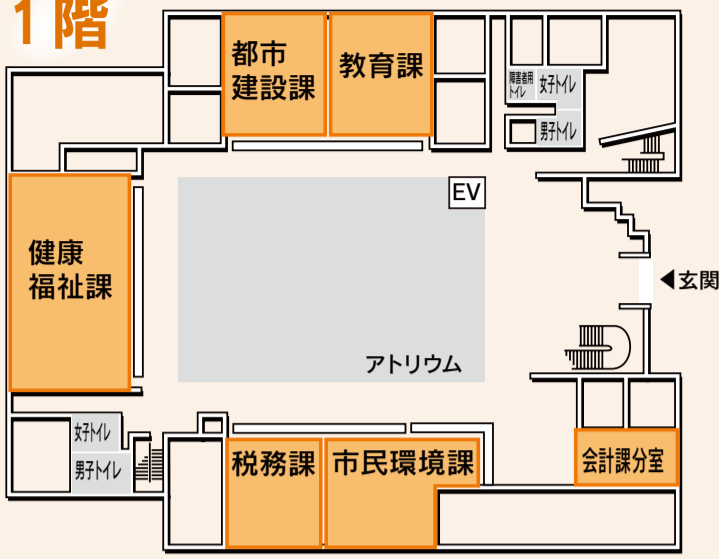

**市民環境課** (戸籍、国保年金) ☎(82)1114 / (生活環境) ☎(82)1123  
 戸籍、住民票、印鑑登録、国民健康保険、国民年金、市民相談、交通安全、防犯、環境関係 等

**税務課** ☎(82)1113  
 市民税・軽自動車税・固定資産税等の賦課調査、固定資産税課税台帳等の閲覧、市税の証明 等

**健康福祉課** ☎(82)1115  
 高齢者等の総合相談、各種検診、介護保険・障害者福祉等に関する申請、保育所、児童手当、生活保護、保健衛生、乳幼児医療 等

**都市建設課** ☎(82)1118  
 道路、河川、排水路、公園等の設計・維持管理、道路占用、工事許可 等

**教育課** ☎(82)2122  
 幼稚園、小中学校の転入・転出、奨学金、学校施設の管理 等

**自治振興課** (会計課分室) ☎(82)1262  
 現金・有価証券の出納 等

**自治振興課** (総務、自治振興) ☎(82)1112  
 振興施策の予算要求・企画立案・執行・調整、地域協議会、行政協力員、防災対策 等

**産業振興課** (農政、振興) ☎(82)1116 / (商工) ☎(82)1117  
 農林水産業の支援、農業委員会事務、商工団体・中小企業の支援、観光、地域イベント 等

2階

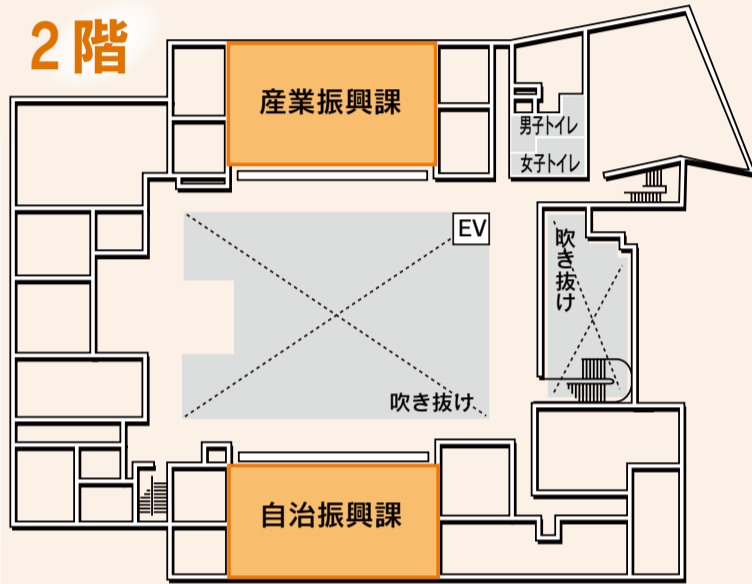

**小見川プラザ** **外部**  
**生涯学習課** (生涯学習) ☎(80)1100  
 各種生涯学習講座・教室の開催、団体・サークルの支援、青少年の育成、芸術文化、図書館 等

**スポーツ・コミュニティセンター**  
**生涯学習課** (スポーツ振興、社会体育) ☎(83)0101  
 各種スポーツ大会の開催、水上スポーツの振興、団体の育成、スポーツ施設の運営 等

**小見川上下水道事務所**  
 (上水道) ☎(83)3361 / (下水道) ☎(82)1261  
 上水道施設・配管等の維持管理、水質管理、下水道および農業集落排水処理施設の維持管理、下水道受益者負担金の賦課徴収、合併処理浄化槽の補助申請 等

4月1日から 小見川区事務所 組織が変更になる

4月1日から小見川区事務所の組織が変更になりました。各課の配置と主な事務は次のとおりとなりましたのでお知らせします。

④自治振興課 ☎(82)1112

**平成19年度分事業**  
**整備事業として 公募する施設**

■佐原圏域(旧佐原市)  
 地域密着型介護老人福祉施設

この計画に沿った整備を行うため、次のとおり事業者を公募します。

◆整備費助成額 1500万円

◆整備費助成率 1500万円

■小見川圏域(旧小見川町)  
 認知症対応型共同生活介護(認知症高齢者グループホーム) 1カ所

◆整備費助成額 1500万円

◆整備費助成率 1500万円

地域密着型 サービス事業者の公募

市では、これから急増することが見込まれる認知症高齢者や要介護高齢者などを対象に、できる限り住み慣れた地域での生活が継続できるように、第3期介護保険事業計画(平成18～20年度)に基づき、質の高い地域密着型サービスの基盤整備を進めています。

この計画に沿った整備を行うため、次のとおり事業者を公募します。

◆整備費助成額 1500万円

◆整備費助成率 1500万円

■小見川圏域(旧小見川町)  
 小規模多機能型居宅介護事業所(介護予防小規模多機能型居宅介護事業所) 1カ所

◆整備費助成額 2000万円(1ユニット)

◆整備費助成率 2000万円(1ユニット)

◆整備費助成率 2000万円(1ユニット)

**応募要領**

■応募資格  
 次の条件を満たすことができる事業者とします。

①指定地域密着型サービスの人員、設備および運営に関する基準を遵守し、適切なサービス運営を図ること。

②計画年度中に整備が完了し、整備完了後すみやかなサービス提供を図ること。

■応募方法  
 応募事業者は、応募書類を5月7日(月)(必着)までに介護保険課まで提出してください。

なお、応募書類については問い合わせください。

※FAXおよびメールでの応募書類の提出は受け付けません

問い合わせ 介護保険課 ☎(50)1208



香取広域市町村圏事務組合が山田区事務所内に移転

香取広域市町村圏事務組合は、平成19年4月1日から山田区事務所内に事務所を移転しました。事務所移転に伴い、連絡先は次のとおり変更となります。

《新住所》〒289-0407 香取市仁良300番地1 山田区事務所2階 ☎(78)1181 FAX(78)1185

北総西部衛生組合と香取広域市町村圏事務組合が統合

4月1日から北総西部衛生組合は香取広域市町村圏事務組合に統合され、可燃ごみの処理やし尿処理および斎場に関する事務が引き継がれました。

これに伴い、事務所の位置、名称や連絡先などが次のとおり変わりました。なお、業務は今までと変わりません。

●ごみの処理・し尿の汲み取り  
 従来どおり変更はありません

●浄化槽の維持管理・清掃  
 香取広域市町村圏事務組合 牧野し尿処理場 ☎(54)7599  
 ※現在、ご利用の口座振替は、そのまま香取広域市町村圏事務組合に引き継がれますので変更手続きの必要はありません

●斎場の予約  
 香取広域市町村圏事務組合 北総斎場 ☎(72)3166

●し尿の汲み取り・浄化槽清掃などの各種料金  
 香取広域市町村圏事務組合 ☎(78)1182

●一般廃棄物処理業および浄化槽清掃業許可申請窓口  
 環境部環境安全課 ☎(50)1248



▲昨年の春に咲いたチューリップ

### 第1回香取市社会福祉大会 2月23日



社会福祉大会が佐原文化会館で開かれ、市内の社会福祉関係者ら約800人が出席しました。大会には、高見盛関もかけつけ、地域福祉に貢献した113の団体・個人に表彰状や感謝状が贈られました。

また、式典終了後には江戸家小猫師匠の記念講演も行われ、会場は笑いでつまれました。

大会は、地域福祉の充実に努めるべき宣言をして幕を閉じました。

### スポーツ少年団地域交流大会 2月25日



スポーツ少年団の親交を目的に香取郡市スポーツ少年団地域交流大会が香取市民体育館で行われ、団員同士の交流を深めました。大会には、2010年開催千葉国体のマスコットキャラクター、チーバくんが登場し会場を賑わせました。なお、大会の優勝は水郷イーストレイクスでした。



▲市長とチーバくん

### 美しい日本の歴史的風土準100選に選定 3月2日



佐原の「重要伝統的建造物群保存地区」が伊能忠敬を生んだ水郷の街並みとして美しい日本の歴史的風土準100選に選定され「選定証」が交付されました。美しい日本の歴史的風土100選実行委員会では、次世代に継承すべき美しい日本の歴史風土が良好に保存されている地域を全国から公募。日本らしい風情・歴史的風土を醸し出していることが評価されました。

### さわら雛めぐりフォーラム 3月3日

佐原町並み交流館で産業観光フォーラムが開催され「まちぐるみ博物館」を運営する佐原おかみさん会による「さわら雛めぐり」



▲パネルディスカッションの様子(左から大下茂氏、石澤龍彦氏、梅川智也氏、中島いづみ氏)

などの活動報告がされました。

また、第2部では、おかみさん会の活動や佐原の魅力、市民役の町づくりの秘策についてパネルディスカッションが行われました。

## 花壇にチューリップ

### 老人クラブで球根植栽

小見川駅南側花壇へのチューリップの球根の植え付けが2月28日、行われました。

この花壇は、平成11年に整備されたもので、以後、毎年、(株)アタリヤ農園さんから



▲球根を植える高齢者クラブの皆さん

寄贈された海外の珍しい品種の球根3万球を、地元高齢者クラブの皆さんが一つ一つ作業で植えています。

花の見頃は、4月中旬から5月上旬頃の予定です。ぜひご覧ください。

# まちかど通信

香取市には、楽しいイベントや出来事が盛りだくさん。ここでは、そんなホットなまちの話題をご紹介します。

## 佐 福岡国際クロスカントリー大会 伯由香里さん(岩部)3位に

福岡県福岡海の中道海浜公園で3月4日行われた福岡国際クロスカントリー大会ジュニア女子(6km)で佐伯由香里さんが3位入賞を果たしました。

世界クロスカントリー選手権(ケニア・モンバサ)の日本代表選考会を兼ねたこの大会には、日本のトップランナーが集まりタイムを競い合いました。

この大会で3位となった佐伯さんは、3月24日に行われた世界クロスカントリーに日本代表として出場しました。



▲表彰台に上る佐伯さん(中央)

## 交 久保木結香さんが警察庁長官賞 通ルールを守って



▲久保木結香さん



受賞に結香さんは「本当にびっくりしました。ポスターを見てみんなが交通ルールを守ってくれたらいいな」と話していました。

JA共済全国小・中学生交通安全ポスターコンクールの警察庁長官賞に、久保木結香さん(津宮小4年)の作品が選ばれました。このコンクールは、交通事故のない社会をと、実施されているもので全国から15万8千点余りの作品の中から選ばれました。

# 暮らしの情報 information

## 2007. April

4月						
日	月	火	水	木	金	土
1	2	3	4	5	6	7
8	9	10	11	12	13	14
15	16	17	18	19	20	21
22	23	24	25	26	27	28
29	30					

### 募集



#### ウエストサイズ 物語参加者

一緒に健康づくり、生活習慣病の予防のために体を動かしませんか。

■日時 4月10日(火)・24日(火) 10時～正午

■場所 香取市民体育館

■会費 無料

■内容 健康体操、転倒予防歩行訓練、血流マッサージ、サークルダンス、ダンスコダンスなど(見学自由)

■地域文化活動推進センター 松田 ☎(56)0784

■ミニコンサートの出演者

水生植物園では、あやめ祭り期間中のミニコンサートの出演者を募集します。日ごろの練習の成果を発表してみませんか。

■日時 6月9日(土)・16日(土)・23日(土) (1グループで12時30分開始と14時30分開始の2回公演)

■募集数 3グループ(先着順)

■5月25日(金)までに商工観光課へ ☎(50)1212

#### ヘルシークッキング

近年、糖尿病や高血圧、高脂血症などの生活習慣病が、大人だけでなく子どもにも増えつつあります。

健康で長生きするために自分や家族の食事・生活習慣を見直してみませんか。

■対象 65歳以下の人(過去に「栄養教室」「ヘルシークッキング」を受講した人は申し込み不可)

■場所および日程

◇佐原保健センター 5月23日(水)・6月27日(水)・7月31日(火)・9月7日(金)・平成20年3月10日(月)

◇小見川福祉センター・さくら館 10月11日(木)・11月8日(木)・12月11日(火)・平成20年1月22日(火)・2月14日(木)いずれも9時30分～13時

10回のうち7回以上の出席者には修了証が交付されます。

■内容 生活習慣病(糖尿病・高血圧・高脂血症)予防、骨粗しょう症予防・骨密度測定、調理実習

■費用 材料費負担

■定員 30人

■4月4日(水)～20日(金)まで健康づくり課 ☎(50)1235

①健康福祉課 ☎(82)1115 ②保健センター ☎(78)2142 ③保健センター ☎(75)3000



#### かとり門前フリーマーケット

家庭で眠っている品物をごみにしないで、必要な人に使ってもらうためフリーマーケットを開催します。

■日時 4月22日(日) 10時～15時(雨天中止)

■場所 香取神宮赤鳥居前広場

■出店料 200円

■かとり杜の会 鈴木 ☎(57)0172

■香取市シルバー人材センター会員

市内在住でおおむね60歳以上の健康で働く意欲のある人を募集しています。詳しくは各事務所まで問い合わせてください

■なお、シルバー人材センターでは次の業務を行っています。

◇技術を要するもの 大工作業、植木手入れ、障子張替、襖張替

◇施設などの管理 建物管理、店番

◇一般作業 一般清掃、草取、除草(機械)、軽土木作業

◇家事介護 家事援助(掃除や食事支度など)、家事介護、高齢者介護

◇その他 販売、外交、調査、事務整理、家庭教師、筆耕、宛名書き、パソコン打ち込み、着付け、仕立て直しなど

■佐原本部事務所 ☎(54)7710 ☎(54)7716

■小見川事務所 ☎(80)1551 ☎(80)1552

■山田事務所 ☎(70)7855 ☎(78)2130

#### 交通安全推進隊

身近な地域でボランティアとして交通安全活動を実践する「交通安全推進隊」を募集します。現在約2600人が、通

■場所 佐原庭球場(諏訪下) ほか

■参加費 無料

■種目 男子、女子の部

■4月18日(水)までに体育協会佐原支部事務局へ ☎(55)0003

■シニア家庭婦人バレーボール大会

■対象 45歳以上の女性で構成されたチーム

■日時 6月10日(日)

■場所 香取市民体育館

■参加費 2000円

■5月31日(木)までに体育協会佐原支部事務局へ ☎(55)0003

■城山お花見ウォーク

■日時 4月6日(金) 10時～14時30分ごろ

■集合 JR小見川駅前

■コース 小見川駅～谷屋土蔵～利根川～水の郷ふれあい橋～佐藤尚中誕生地～善光寺～城山公園の桜～小見川駅(団体10km)

■東総歩こう会 小早志 ☎(54)2467

■スポーツ少年団登録団体

新たにスポーツ少年団へ加入を希望する団体は、事務局までご連絡ください。

■昨年登録した団体には、日本スポーツ少年団から登録用紙が郵送済みです。

■申請期限 4月27日(金)(野球は4月9日(月)まで)

■登録条件 団員は小学生以上が10人以上、指導者は成人が1人以上必要

■登録料 団員1人500円、指導者1人1200円

■スポーツ振興課内香取市スポーツ少年団事務局 ☎(50)1221

■春の市民ソフトテニス大会

■対象 中学生以上

■日時 5月3日(祝) 8時30分～(予備日5月13日(日))

■里山フェスティバル

県では美しい千葉県を「山を守るため、5月18日(土)を「里山の日」と定め、「里山に託す私たちの未来」をテーマに「里山体験」を行います。

■日時 5月12日(土) 10時～15時

■場所 香取市新里(山田区事務所集合)

■募集人数 40人(先着順)

■B&G海洋センターの休館日

市内のB&G海洋センターの4月29日(日)から5月8日(火)までの休館日は次のとおりです。

■B&G海洋センター ☎(83)0119

■建築無料相談

■日時 4月21日(土) 10時～15時

■場所 佐原中央公民館

■相談内容 建築に関することならなんでも

■千葉県建築士会香取支部 林 ☎(55)1012

■危険物取扱者試験

■日時 6月10日(日)

■場所 県立小見川高校

■試験の種類 甲種・乙種(全種)・丙種

■願書受付期間 4月11日(水)～19日(木)

■試験に伴う講習会 5月25日(金)・佐原中央公民館

■受取香取広域市町村圏事務組合消防本部予防課 ☎(83)0119

■日本司法支援センター「法テラス」

日本司法支援センター「法テラス」は、総合法律

■内容 森林整備、竹炭づくり、散策など

■4月27日(金)(消印有効)までに往復はがきに参加者全員1通につき4人までの住所、氏名、年齢、電話番号、返信用先を記入し〒299-0265 袖ヶ浦市長浦拓2号580-148 ちば里山センターへ ☎0438(62)8895

HP http://www.chiba-satoyama.net

■休館日 4月30日(月)・5月1日(火)・7日(月)・8日(火)

■小見川B&G海洋センター ☎(82)1000

■山田B&G海洋センター ☎(78)3204

■栗原B&G海洋センター ☎(75)3311

# Event Schedule

### 佐原中央公民館 ☎(55)1151

○日愛会春季展  
4月24日(火)・29日(日)

### 香取市民体育館 ☎(55)1290

○関東大会千葉県第7ブロック卓球予選大会  
4月20日(金)・21日(土) 9時~17時

### 佐原文化会館 ☎(55)1161

○「夢の共演」ドリームチャリティコンサート  
4月11日(水) 13時30分~16時  
17時30分~20時

○名作まんが映画会  
(アンパンマン世界名作童話他)  
4月22日(日) 10時~11時40分

○第78回香取地域メーデー  
4月29日(日) 10時~12時

### 佐原中央図書館 ☎(55)1343

○えほんのじかん  
4月1日・8日・15日・22日・29日  
(毎週日曜日) 14時~ 4歳以上対象

○おはなしのじかん  
4月7日(土)  
14時~ 小学生以上対象  
昔話の語り 絵本の読み聞かせ 紙芝居  
わらべうた ことばあそびなど

支援助法により設立された公益的な法人です。法的トラブルを解決するのにかかるような方法があるかわからない、どこに相談すれば良いかわからないというときは、お気軽にお電話ください。

**事業内容**  
◇法的トラブル解決に役立つ情報の無料提供  
◇民事法律扶助(資力の乏しい人のための無料相談や裁判費用などの立替え)  
◇犯罪被害者支援(被害者支援に詳しい弁護士や支援団体などに関する情報の無料提供)  
その他、司法過疎対策、国選弁護関連業務  
☎0570-078374  
☎0570-079714  
<http://www.houtersu.or.jp>  
日本司法支援センター千葉地方事務所(法テラス千葉)  
☎050-33835381

## 自分を磨こう 講座&教室



#### 佐原中央公民館

8時30分~16時30分に受講申込書と教材費を添えて佐原中央公民館へ ☎(55)1151

◇◇◇

■講座名(回数) ①開催日 / 時間 ②定員 ③教材費

- 料理(10回) ①第2水曜日 / 9時30分~13時 ②30人 ③10000円
- 七宝入門(10回) ①第2水曜日 / 13時30分~15時30分 ②20人 ③8500円(前期分)
- 着物着付け(20回) ①第1・3水曜日 / 13時30分~15時30分 ②30人 ③10000円
- 英語入門(20回) ①第1

2・4木曜日 / 10時~11時30分 ②30人 ③10000円

■歌声入門(20回) ①第2・4金曜日 / 10時30分~11時30分 ②30人 ③10000円

■フラワーアレンジメント(10回) ①第3土曜日 / 14時~15時30分 ②30人 ③11500円(前期分)

■絵画入門(20回) ①第1・3土曜日 / 13時30分~16時30分 ②30人 ③30000円

■切り絵(10回) ①第2日曜日 / 9時30分~11時30分 ②25人 ③35000円

■市民カレッジ(10回) ①月1回 土曜日 / 13時30分~15時30分 ②45人 ③20000円

■郷土学習(10回) ①月1回 土曜日 / 14時~16時 ②45人 ③10000円

■自然環境(10回) ①月1回 日曜日 / 9時30分~11時30分 ②45人 ③10000円

※このほかにも、IT講習会や親子体験教室など短期

#### 小見川プラザ



の講座も開催予定です。詳細は随時お知らせします

◇◇◇

■学級名(回数) ①開催日 / 時間 ②場所 ③対象 ④定員 ⑤年会費

■乳幼児家庭教育学級(8回) ②さくら館ほか ③乳幼児(0~3歳)の保護者 ④40人

■親子ふれあい教室(8回) ②スポーツセンターほか ③小学生と保護者 ④20組 ⑤5000円

■女性学級(8回) ②さくら館ほか ③女性 ④30人

■生涯学習大学(4回) ②さくら館ほか ③成人 ④50人

※35人に満たない場合は開催しません

■ふるさと交流講座(7回) ②小見川プラザほか ③成人 ④30人 ⑤10000円

■初心者絵画教室 ①第2・4土曜日 / 午後 ②小見川プラザほか ③成人 ④20人

■高齢者教室(対象60歳以上) 年会費5000円

◇◇◇

◇教養教室(10回) ②小見川

#### みずほふれあいセンター



川プラザほか ③70人

◇◇◇

■民謡教室 ①第2・4火曜日 / 13時~ ③さくら館 ④30人

■民舞教室 ①第1・2・3金曜日 / 13時30分~ ②さくら館 ③20人

◇◇◇

◇絵画教室 ①第1・3木曜日・13時~ ②小見川プラザほか ③20人

◇園芸教室 ①第2火曜日 / 13時30分~ ②小見川プラザほか ③75人

■費用 無料(材料費・用具代は自己負担)

■申し込み みずほふれあいセンターへ ☎(54)6963

◇◇◇

■教室名(回数) ①日程 / 時間 ②定員

■いけばな教室(10回) ①5月16日から毎月第3水曜日 / 13時30分~15時30分 ②20人

■フラダンス教室(10回) ①5月9日から毎月第2水曜日 / 14時~16時 ②20人

■カラオケ教室(10回) ①5月10日から毎月第1木曜日 / 19時~21時 ②25人

■手芸編物教室(10回) ①5月22日から毎月第4火曜日 / 13時30分~15時30分 ②20人

■ちぎり絵教室(10回) ①

#### 山田児童館



5月8日から毎月第2火曜日 / 9時30分~11時30分 ②20人

■実用書道教室(10回) ①5月10日から毎月第2木曜日 / 13時30分~15時30分 ②25人

◇◇◇

■申し込み 山田児童館へ ☎(78)2142

◇◇◇

■教室名(回数) ①開催日 / 時間 ②場所 ③対象 ④参加費(年間)

■幼児教室 ①4月11日から毎週水曜日 / 10時~11時 ②保育園入園前の子どもと家族 ③山田児童館 ④5000円

■バブちゃんサロン(12回) ①4月17日から毎月1回 火曜日 / 10時~11時 ②妊婦や0歳~1歳6カ月までの子どもとその家族 ③山田児童館 ④2000円

#### 栗源公民館



28日(土)までに山田B&G海洋センターへ ☎(78)3204

■少年剣道教室(通年) ①毎週火曜日 / 19時~20時30分 ②20人程度 ③栗源B&G海洋センター ④20000円

⑤4月16日(月)までに(栗)教育課へ ☎(75)2117

■少年柔道教室(通年) ①毎週土曜日 / 10時~11時30分 ②20人程度 ③栗源B&G海洋センター ④20000円

⑤4月16日(月)までに(栗)教育課へ ☎(75)2117

#### スポーツ教室

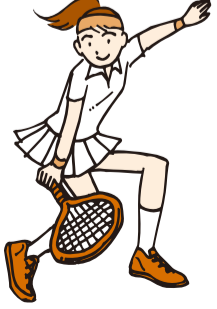

◇◇◇

■教室名(回数) ①開催日 / 時間 ②定員 ③場所 ④参加費 ⑤申し込み方法

■テニスコラ(全10回) ①5月10日(木)から毎週木曜日 / 19時30分~21時 ②20人

③山田中央運動広場テニスコート ④30000円 ⑤4月28日(土)までに山田B&G海洋センターへ ☎(78)3204

■少年剣道教室(通年) ①毎週火曜日 / 19時~20時30分 ②20人程度 ③栗源B&G海洋センター ④20000円

⑤4月16日(月)までに(栗)教育課へ ☎(75)2117

■少年柔道教室(通年) ①毎週土曜日 / 10時~11時30分 ②20人程度 ③栗源B&G海洋センター ④20000円

⑤4月16日(月)までに(栗)教育課へ ☎(75)2117

## みて見て うちの子



● **山来 凛ちゃん**(磯山)

パパ 哲也さん/ママ 豊美さん  
我が家のおてんば娘は愛犬のメルと大の仲良し

1歳9カ月



● **菅澤 綾都くん**(小見川)

パパ 善春さん/ママ 佳代さん  
好きなものは♡・嫌いなものは靴下

1歳9カ月



● **野口 怜香ちゃん**(蓋塚)

ママ 佳奈子さん  
私の投げKISSでみんなをメロメロにしちゃう♡

1歳9カ月



● **宇井 郁乃ちゃん**(府馬)

パパ 晃男さん/ママ 明美さん  
お外大好き! 小石と水たまりには目がないの♪

1歳9カ月



● **鈴木 颯太くん**(篠原)

パパ 修さん/ママ 綾子さん  
砂遊び大好き。お兄ちゃんも大好き!!

1歳9カ月

# いきいき山田鯉のぼりまつり

## 第18回

### みんなで来い鯉!



### 旬の味をお届けします

## 鮭のから揚げ野菜あんかけ

香取市食生活改善推進員 作り方



**材料(4人分)**

- 鮭.....4切じ2
- 酒.....小さじ2
- ショウガの絞り汁.....小さじ4
- ショウ油.....小さじ4
- 片栗粉.....適量
- 揚げ油.....適量
- ニンジン.....1/3本
- シンイタケ.....2本
- 長ネギ.....1/2本
- ビーマン.....1個
- 中華スープ.....1・1/2カップ
- 塩.....小さじ1/2
- しょう油.....少々
- 片栗粉.....大さじ1

- ① 鮭は一口大に切り、Aにつけて5〜15分おく。
- ② ①の汁気をふいて片栗粉をまがし、180度で熱した油でからりと揚げる。
- ③ 野菜は全て千切りにし、ビーマンはさつとゆで、ほかの野菜は中華スープで煮る。火が通ったら塩・こしょうで味をととのえ、同量の水で溶いた片栗粉を加えてとろみをつけ、上にビーマンをのせる。
- ④ ②を器に盛り、③の野菜あんをかけ、ビーマンをのせる。

4月下旬から5月上旬にかけて、橘堰上空を約200匹の鯉のぼりが泳ぎます。掲揚期間中にはご家族で楽しめるイベントも開催されます。ぜひ、ご家族そろって出かけください。

■日時 5月3日(祝) 10時〜15時 (雨天の場合は5月4日(祝))

■会場 橘ふれあい公園(仁良)

■内容  
・せせらぎ川で魚と遊ぼう!  
・みんなで楽しもう! 鯉のぼりゲーム  
・ボートで水上散歩  
・自然満喫『里山散策』  
・むかしなつかしい遊び体験コーナー

■青空フリーマーケット  
「ふれあい市」(軽食・緑日 鯉のぼりまつり青空フリーマーケット出店者募集)

■募集数 16組

■出店料 無料

■4月10日(火)から④産業振興課へ ☎(78)1051



## 「力いっぱい」を合言葉に

### 学校自慢 高萩小学校

栗山川の源にある高萩小学校は、緑いっぱい自然豊かな学校です。全校児童が61人と、小さな学校ですが、みんな仲良く毎日元氣いっぱい過ごしています。

高萩小学校の校訓は、「力いっぱい」です。僕達は、いつもこの校訓を合い言葉に何事にも全力で取り組んでいます。そのひとつが部活動です。4年生から6年生まで全員が参加して自分の目標を持って頑張っています。いろいろな大会でも毎年よい成績をおさめています。

たてわりで活動している掃除や集会活動もそのひとつです。上級生が優しく下級生の面倒を見て、下級生はお兄さん、お姉さんになりたいながら楽しく力いっぱい活動しています。今年初めて取り組んだ「はぎっ子文化祭」は、いろいろな出し物があり、中でも6年生のお化け屋敷は、みんなが喜んだり恐がりたりして楽しく過ごせました。

僕達の学校にはどこの学校にも負けない自慢があります。それはみんな元氣に学校に通いお休みが少なすぎます。1年生でもお休みなしの月が何回もありません。全校児童61人が誰一人休みなく元氣に仲良く学校生活をおくれています。

もう一つの自慢は、地域性を生かした総合学習です。3・4年生は、「ちびっ子何でもお手伝い会社」を作りいろいろな仕事体験をしています。5・6年生は農園を使っての一人一坪栽培や成田空港での「英語でインタビュー」を行い、未来に向かって夢を育んでいます。

僕たちが明るく元氣に毎日過ごしている高萩小学校にぜひ一度立ち寄ってみませんか。待っています。



▲3・4年総合「ちびっ子何でもお手伝い会社」



▲5・6年総合「成田空港での英語でインタビュー」

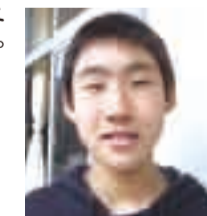

児童会書記 平野 壮一くん

### 編集後記

3月、4月は、卒業・入学・入社・転勤・退職など節目の季節ですね。毎年、この時期は期待感や不安などで少し落ち着かない感じがします。

さて、香取市も昨年の3月27日に誕生して、早いもので1年がたちました。去年の今頃、土曜や日曜を使って、バタバタと引越しや机の配置をしていたのが、遠い昔のようです。

広報かとりも今月から2年目を迎えます。今後より一層、市民の皆さんに親しまれる紙面の作成に努めてまいりますのでよろしくお願いたします。

### 休日の夜間急病診療

☎(55)1070 (自動音声でお知らせします)

電話でその日の内科と外科の当番医をお知らせします。

診療時間は日曜日と休日の19時から22時までです。必ず保険証をお持ちください。

「お詫びと訂正」広報かとり3月15日号の発行ナンバーは24号の誤りでした。訂正してお詫びいたします。