

里山を探検したよ!

5月16日に行われた「里山であそぼう・生き物観察」。
子どもたちは生き物や植物に興味津々! 自然の中で
元気いっぱいでした。



佐原の大祭

夏祭り

佐原に夏を呼ぶ
本宿・八坂神社の祇園祭。
勇壮な山車が佐原に「粋」を運びます。

岡商工観光課

☎(50)1212

7/10 金
11 土
12 日
10時～22時

祭りスケジュール

10日(金)	10時～ (随時)	山車乱曳き(9台) のの字廻し、手踊りの披露
	10時～ 16時30分ごろ	山車乱曳き(10台) 山車整列(香取街道・八坂神社付近)
11日(土)	17時50分 (随時)	通し砂切、のの字廻し のの字廻し、手踊りの披露
	10時～ (随時)	山車乱曳き(10台) のの字廻し、手踊りの披露
12日(日)	11時～	御神輿の神幸

山車の現在地や
広場、休憩所などの
情報が確認できます



▲大祭情報
デジタルMAP
随時情報を更新!

駐車場

- ◇利根川河川敷臨時駐車場 約1,000台
- ◇市役所駐車場(11日(土)・12日(日)のみ) 約100台

シャトルバス運行

- 期間 7月10日(金)～12日(日)
- 時間 9時30分～21時
- 佐原の大祭環境整備協力金 1人500円(小学生以上)

水郷佐原山車会館・伊能忠敬記念館開館時間を延長

- ◇7月10日(金)～12日(日)…17時30分まで(記念館は土日のみ)
- ※山車会館に展示している山車の入れ替えを行います。船戸区
の山車に替わり、下仲町区が1年間展示されます
- ☎ 山車会館 ☎(52)4104 / 伊能忠敬記念館 ☎(54)1118

循環バス・かとくる運行ルート変更

循環バス

- ◇7月10日(金)…佐原市街地ルート(東側ルート・西側ルート)
の交通規制区域の周辺停留所は乗降ができません
- ◇7月11日(土)・12日(日)…休日周遊ルートの交通規制区域の周
辺停留所は乗降ができません

かとくる(ルート運行)

- ◇7月10日(金)…大戸・瑞穂ルート、神里ルートの交通規制区
域の指定乗降場所は乗降ができません
- ※大戸・瑞穂ルートおよび神里ルートの第1便は通常どおり運行

かとくる(区域運行)

- ◇7月10日(金)…交通規制区域内での乗降はできません
- ※「水の郷さわら」は循環バス・かとくるどちらも臨時停留所となり
ます

☎ 企画政策課 ☎(50)1206

祭り期間中の交通規制 岡商工観光課 ☎(50)1212

祭り期間中は、小野川沿い新宿側の一部地域を含め、10時から22時
まで大幅な交通規制が実施されます。
周辺道路への違法駐車、近隣店舗などへの迷惑駐車はおやめください。



香取の夏を彩る

水郷おみがわ花火大会

閩商工観光課 ☎(50)1212

香取の夜空に

1万の大輪の花が咲き誇る―

明治時代から小見川の夜空を彩ってきた、関東有数の歴史を誇る花火大会です。利根川の川面を彩る特大水中スターマインは迫力満点。今年は、香取市合併20周年を記念して、1万発を盛大に打ち上げ予定です。

また、全国の花火作り名人が、丹精込めて作り上げた尺玉を打ち上げる「第41回全国尺玉コンクール」を開催します。

交通規制にご協力を

会場周辺は、17時から交通規制が実施されます。ご理解・ご協力をお願いします。

8月1日(土) 19時15分～

※荒天の場合は8月5日(水)に延期

小見川祇園祭

スケジュール

◇7月17日(金) 午前：御神輿渡御

◇7月18日(土)：御神輿渡御(大根塚・八日市場)

◇7月18日(土)・19日(日) 9時～22時：屋台6町引き廻し
特設広場

◇おまつり広場(佐原信用金庫小見川支店前)：特設ステージで踊りなどを披露

◇にぎわい広場(千葉銀行小見川支店横)、やたい広場(片岡化粧品店横)：軽飲食販売

駐車場

小見川支所駐車場、小見川城山公園駐車場

無料シャトルバス運行

日時 7月18日(土)・19日(日) 13時～21時

区間 小見川支所駐車場～会場周辺～城山公園駐車場

交通規制

日時 7月18日(土)・19日(日) 13時～22時

場所 小見川市街地

黒部川イルミネーション

期間 7月18日(土)～8月16日(日)

イルミネーション点灯式

日時 7月18日(土) 18時20分～

場所 おまつり広場

黒部川芸座舟運航

日時 8月1日(土) 17時～

※雨天中止

場所 黒部川(上大橋～新開橋)

閩小見川にぎわい事業実行委員会(商工観光課内)

☎(50)1212

※イベント内容に変更となる場合があります。あらかじめご了承ください



香取市の台所事情

※表示単位未満で四捨五入をしているため、合計が一致しないことがあります

市民の皆さんが納めた税金や、地方交付税、市債など(歳入)がどのように使われたか(歳出)を知ってもらうため、市の財政事情を年2回公表しています。今回は、令和7年度予算の令和8年3月末時点の執行状況をお知らせします。

図 財政課 ☎(50)1207

一般会計

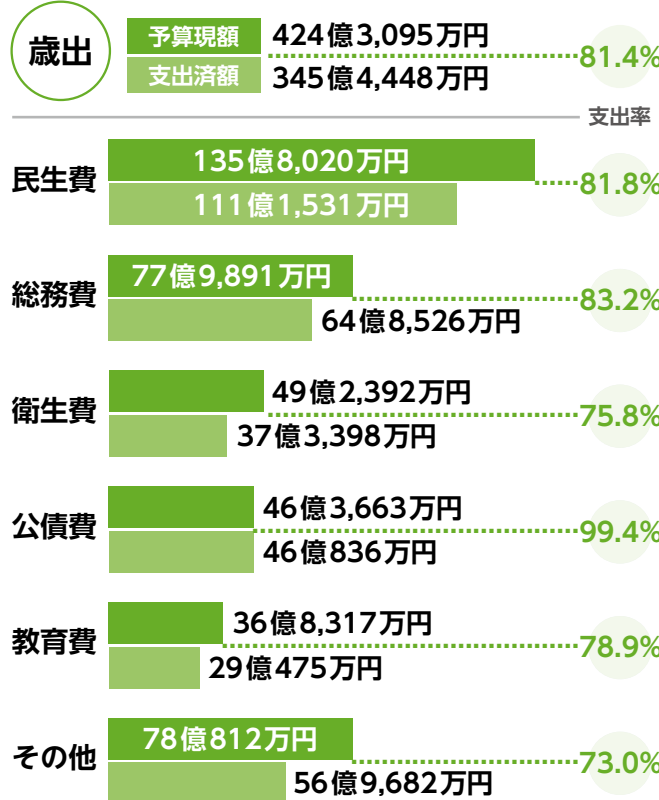
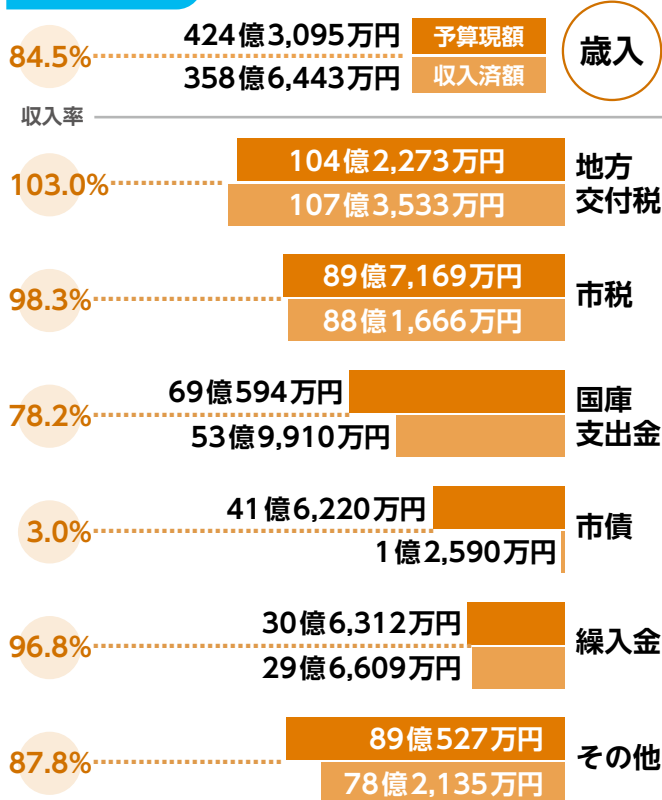

特別会計

予算現額	歳入		歳出	
	収入済額	収入率	支出済額	支出率
200億3,432万円	175億5,601万円	87.6%	176億1,562万円	87.9%

公営企業会計

	予算額	収入済額	収入率	支出済額	支出率
収益的収入	40億7,420万円	39億2,385万円	96.3%	—	—
収益的支出	40億5,610万円	—	—	37億8,417万円	93.3%
資本的収入	75億1,951万円	28億4,769万円	37.9%	—	—
資本的支出	89億1,427万円	—	—	43億5,057万円	48.8%

市有財産の状況

建物	283,665㎡
土地	2,531,657㎡
車両	187台
基金(現金・預金など)	185億7,939万円
有価証券	126万円
出資金	17億6,235万円

市債の現在高

会計名	現在高
一般会計	323億2,869万円
特別会計	52億5,919万円
公営企業会計	143億4,863万円
合計	519億3,651万円

市税の負担状況

税目	収入済額	1世帯当たり	
		1世帯当たり	1人当たり
固定資産税	41億5,935万円	13万1千円	6万1千円
市民税	36億4,445万円	11万4千円	5万3千円
市たばこ税	4億9,162万円	1万5千円	7千円
軽自動車税	3億875万円	1万円	5千円
都市計画税	2億1,249万円	7千円	3千円
合計	88億1,666万円	27万7千円	12万9千円

1世帯当たり 27万7千円
1人当たり 12万9千円

1世帯当たり 165万7千円
1人当たり 77万2千円

令和8年4月1日現在の人口・世帯を基に算出
人口 68,237人 / 世帯 31,787世帯

職員募集 2026



市職員

一般行政職初級

採用予定数 3人程度

受験資格 平成17年4月2日から平成21年4月1日までに生まれた人で、学歴を問わない



保育教諭

採用予定数 2人程度

受験資格 昭和61年4月2日以降に生まれた人で、次の全てに該当する人
 ①保育士登録をしている人または令和9年3月までに登録見込みの人(千葉県地域限定保育士を含む)
 ②幼稚園教諭の免許を有する人または令和9年3月までに免許取得見込みの人



☎ 総務課 ☎(50)1240

技術職(土木)初級(水道技術職員)

採用予定数 1人程度

受験資格 平成8年4月2日から平成21年4月1日までに生まれた人で、学歴を問わない
 ※原則として、建設水道部水道課勤務



受験手続 総務課窓口または市ホームページにある申込書に写真を貼付し、必要事項を記入の上、持参または郵送で総務課

※地方公務員法第16条に該当する人、日本国籍のない人は受験できません



▲詳細はコチラ

香取広域市町村圏事務組合職員

消防職初級

採用予定数 若干名 ※救急救命士・消防経験者を含む

受験資格 ◇行政…平成10年4月1日から平成21年4月1日までに生まれた人で、学歴を問わない
 ◇救急救命士…平成8年4月2日以降に生まれた人で、救急救命士の資格を有する人または令和9年3月末日までに資格取得見込みの人
 ◇消防経験者…昭和62年4月2日以降に生まれた人で、消防吏員として5年以上の職務経験を有し、消防学校の初任教育を修了している人



☎ 香取広域市町村圏事務組合消防本部総務課 ☎(52)1191

受験手続 6月30日(火)から香取広域事務局、消防本部および各署所、香取市役所、多古町・東庄町・神崎町役場の職員採用担当窓口にある申込書(香取広域ホームページからもダウンロード可)に写真を貼付し、必要事項を記入の上、持参または郵送で消防本部

共通

受付期間	7月27日(月)~8月10日(月)(消印有効)
試験日	9月20日(日)
試験会場	佐原中学校
採用予定日	令和9年4月1日

介護保険

介護が必要になった人が地域で安心して自立した生活が送れることを目指し、各種支援を行っています。

☎ 高齢者福祉課 501208

65歳以上の介護保険料

令和8年度の保険料の基準額は、6万6000円(月額換算5500円)です。保険料は、基準額を基に、本人や世帯員の住民税課税状況や、本人の前年中の所得に応じて決まります。

保険料の納め方

保険料は65歳になった月(誕生日の前日が属する月)分から納めます。納め方は特別徴収と普通徴収があります。保険料の納付書は7月中旬に送付しますので、内容を確認の上、納付ください。

特別徴収(年金大引き) 老齢(退職)・遺族・障害年金が年額18万円以上の人

普通徴収(納付書または口座振替) 老齢(退職)・遺族・障害年金が年額18万円未満の人

※年金が18万円以上の人でも、次のような場合には一定の期間普通徴収となります

◇65歳に到達した場合

◇他の市区町村から転入した場合

◇収入申告のやり直しなどで保険料の所得段階が変更になった場合

◇年金差し止めなどで年金が停止した場合

た場合

納め忘れに注意ください

滞納している期間に応じて、給付の制限が定められています。保険料は忘れずに納付ください。災害などの特別な事情で納付が困難な場合は、担当窓口にご相談ください。

利用者負担について

利用者負担の割合

介護サービスを利用した際、本人の所得に応じて費用の1〜3割を利用者が支払います。8月以降に利用できる介護保険負担割合証は、7月に介護認定者へ送付します。

高額介護サービス費

同じ月に利用した介護サービスの利用者負担額が限度額を超えた場

合、超過分を給付します。限度額は収入などに応じて異なります。初めて該当する人には通知と申請書を送付します。

居住費・食費の軽減

特別養護老人ホームなどの施設入所(短期入所でも可)を利用する際、居住費・食費が限度額を超えた場合、超過分を給付します。限度額は、収入などに応じて異なります。

なお、8月から下表のとおり所得の状況と居住費・食費の金額の一部が変わります。軽減の認定には預貯金通帳などの写しを添えて申請が必要です。認定を受けている人には、6月下旬から申請書を送付しています。

社会福祉法人が行う軽減

特定の社会福祉法人が提供する介護サービスの利用者負担を軽減する制度があります。高齢者福祉課へ相談ください。

対象 生計を維持することが困難な人

8月1日からの変更箇所

居住費・食費の利用者負担限度額(1日当たり)

利用者負担段階	所得の状況 (所得以外に資産要件あり)	居住費				食費
		多床室	従来型個室	ユニット型 個室の多床室	ユニット型 個室	
1	生活保護受給者	0円	550円 (380円)	550円	880円	300円
2	老齢福祉年金受給者	430円	550円 (480円)	550円	880円	390円 【600円】
	合計所得金額+年金収入が 82.65万円以下の人※1					
3-①	合計所得金額+年金収入が 82.65万円から120万円以下の人※1	430円	1,370円 (880円)	1,370円	1,370円	680円 【1,030円】
3-②	合計所得金額+年金収入が 120万円超の人	430円※2 (530円)	1,470円 (980円)	1,470円	1,470円	1,420円 【1,360円】
基準費用額(1日当たりの平均的な利用者負担額で、 実際は施設と利用者との契約により決められます)		437円※3 (915円)	1,728円 (1,231円)	1,728円	2,066円	1,545円

()内の金額は、介護老人福祉施設に入所または短期入所生活介護を利用した場合の額

【 】内の金額は、短期入所生活介護または短期入所療養介護を利用した場合の額

※1 80.9万円から82.65万円に変更されます

※2 一部の施設では530円 ※3 一部の施設では697円

危険業務従事者叙勲

◆ 瑞宝単光章 ◆



元千葉県警部
しのつか あきら
篠塚 彰さん
(多田)

◆ 瑞宝単光章 ◆



元航空自衛隊准空尉
しのつか あきら
篠塚 明さん
(三ノ分目)

◆ 瑞宝双光章 ◆



元茨城県警視
さいとう かつまさ
斎藤 克昌さん
(佐原イ)



01

功労に晴れの栄誉

おめでとうございます

高齢者叙勲

◆ 瑞宝双光章 ◆



元千葉県衛生部技監
おおすき たけのり
大漣 武徳さん
(香取)

◆ 瑞宝双光章 ◆



元特定郵便局長
かしくま まさよし
柏熊 昌喜さん
(小見川)

◆ 旭日単光章 ◆



元山田町議会議員
こしかわ すみゆき
越川 純幸さん
(山倉)

春の叙勲

◆ 瑞宝単光章 ◆



元千葉県職員
はしもと ひろさだ
楢本 容定さん
(新市場)

◆ 旭日小綬章 ◆



元香取市議会議員
きうち まこと
木内 誠さん
(新里)

褒章

◆ 紺綬褒章 ◆

香取市
保健衛生寄附金
ポ-テ デ ラボ
BEAUTE DE LABO
株式会社
(八日市場)

死亡叙勲・叙位

◆ 旭日単光章 ◆



元香取市議会議員
かねおや たかお
故 金親 孝夫さん
(小見川)

◆ 旭日単光章 ◆



元山田町議会議員
にしや ちゅういち
故 西谷 忠一さん
(田部)

◆ 瑞宝単光章 正七位 ◆



香取広域市町村圏事務
組合 消防指令長
こざさ ともひろ
故 小笹 朋広さん
(佐原イ)

02

地域への貢献を
たたえ

厚生労働大臣特別表彰を受彰

☎ 050-1209

令和7年度民生委員一斉改選に伴い、長年にわたって地域福祉の向上に尽力された功績がたたえられ、4人の委員の皆さんが厚生労働大臣特別表彰を受彰しました。この表彰は、民生委員として20年以上、または主任児童委員として15年以上にわたり、地域住民の福祉向上に貢献され、その献身的な活動が高く評価された人に贈られるものです。

受彰者

- ◆ 齋賀宗純さん(在籍年数：24年、寺内・寺内芝地区担当)
- ◆ 笠井幸雄さん(在籍年数：21年、観音地区担当)
- ◆ 鈴木康子さん(在籍年数：20年8カ月、津宮地区主任児童委員)
- ◆ 大網純代さん(在籍年数：15年、本宿地区主任児童委員)



情報公開制度・個人情報保護制度

03 令和7年度 行政文書の開示などの状況の公表

情報公開制度

市が保有する行政文書の開示を請求する権利を保障し、請求に応じて、情報や文書などを公開する制度です。

市では、今後も情報公開制度に加えて、広報活動および情報や資料の提供を積極的に行い、市民の皆さんの市政への理解と参加をより推進し、公正で開かれた市政を目指してまいります。

個人情報保護制度

市が個人情報 を正しく安全に取り扱うためのルールを定めたものです。

また、市が保有する本人の情報(文書など)に限って、見たり、誤りを正したりする権利などを保障することにより、市民の皆さんの権利と利益を保護する制度です。

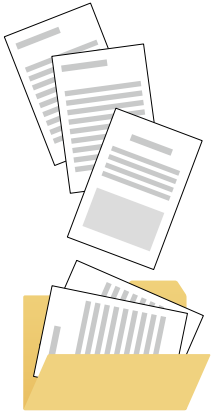

総務課 501201

情報公開制度に基づく行政文書の開示などの状況

※下記以外の実施機関は請求なし

実施機関	請求	決定などの内容					審査請求
		開示	部分開示	不開示	文書不存在	却下・取下げ	
市長	26	17	7	2	2	—	1
教育委員会	2	1	1	—	—	—	0
合計	28	18	8	2	2	—	1

個人情報保護制度に基づく個人情報の開示などの状況

※下記以外の実施機関は請求なし

実施機関	請求	決定などの内容					訂正など	審査請求
		開示	部分開示	不開示	文書不存在	却下・取下げ		
市長	24	14	9	1	1	—	—	

熱中症の予防に

04 クーリングシェルター・涼み処を開設します

熱中症による重大な健康被害を防ぐため、市内各所にクーリングシェルター・涼み処を設置しています。平常時には涼み処として暑さをしのぎ、一時的な休息場所に利用できます。

なお、熱中症特別警戒アラート(熱中症特別警戒情報)の発表時には、自動的にクーリングシェルターとして機能します。危険な暑さが見込まれるときは、冷房が効いた室内で過ごすことが基本です。外出時に危険な暑さに見舞われた場合などは、十分な水分補給をするとともに、涼み処やクーリングシェルターなどを活用し、熱中症の予防に努めましょう。

期間 10月21日(水)まで

場所 市役所、各支所、コンパス、山田公民館、さくら館、道の駅くりもと、佐原町並み交流館、テラス・サンサン、さわら町屋館、佐原駅観光交流センター、香取合同庁舎、郵便局、ウエルシア、ヤックスドラッグ

※最新の設置状況は市ホームページを確認ください



▲市ホームページ

環境安全課 501248



◀▲これらのポスターが目印です



熱中症警戒アラート

危険な暑さが予想される場合に、熱中症への警戒を呼びかけるもの。令和6年からは、熱中症警戒アラートの一段上の「熱中症特別警戒アラート」が運用されています。

なお、警戒アラート情報はLINEでも受け取れます。



▲環境省公式LINE

05 資格確認書・資格情報のお知らせの更新

国民健康保険・後期高齢者医療保険

国民健康保険・後期高齢者医療保険の資格確認書などが更新されます。同じ世帯でも、マイナ保険証の有無や年齢、交付履歴によって、交付されるものが異なりますのでご注意ください。

送付する通知の種類

資格情報のお知らせ 医療機関でマイナ保険証のカードリーダーが使えない場合などにマイナ保険証と併せて提示ください

※通常はマイナ保険証のみで受診できます

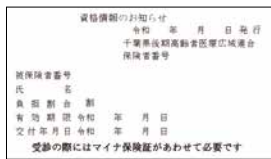

▲後期高齢者医療保険資格情報のお知らせ

国民健康保険資格情報のお知らせ▶

市民課 ☎(50)12228

資格確認書 マイナ保険証を持っていない人に交付されます。従来の保険証と同様に、医療機関窓口で提示ください。今回の更新で送付する資格確認書は、8月1日(土)から使用できます

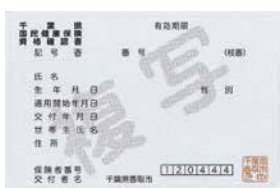

▲国民健康保険資格確認書



▲後期高齢者医療保険資格確認書

国民健康保険加入者 資格情報のお知らせが交付されている人

◇70歳未満の人：資格情報のお知らせは、内容に変更がない限り交付されません。マイナ保険証とお手元の資格情報のお知らせを引き続き利用ください
◇70歳以上の人：毎年負担割合の見直しが行われるため、新しい資格情報のお知らせを7月中に送付します
資格確認書が交付されている人 新しい資格確認書を、7月中に簡易書留で送付します

※70歳・75歳の誕生日を迎える人は有効期限が異なる場合があります
※令和7年8月以降にマイナ保険証の利用登録が確認できた人には、資格情報のお知らせを交付します

後期高齢者医療保険加入者

年齢とマイナ保険証の利用実績に応じて、新しい資格確認書または資格情報のお知らせを7月中に送付します。

85歳以上の人 全員に、新しい資格確認書を簡易書留で送付します
84歳以下の人
◇過去1年間に6回以上マイナ保険証の利用実績があり、加えて概ね直近3カ月以内にマイナ保険証を利用して人：新しい資格情報のお知らせを普通郵便で送付します
◇それ以外の人：新しい資格確認書を簡易書留で送付します

8月診療分以降の自己負担限度額 変更が予定されています。詳細は市ホームページ、国民健康保険税納税通知書に同封のリーフレットまたは後期高齢者医療保険資格確認書などに同封のパンフレットを確認ください。



▲国民健康保険はコチラ



▲後期高齢者医療保険はコチラ

06 地元のあるある ネット大募集!

アンケートにご協力を

町商工観光課 ☎(50)1212

成田空港と周辺地域の魅力を紹介するガイドブック「地球の歩き方 成田空港とエアポートシティ」が令和9年2月に発行されます。制作にあたり、地域のおすすめスポットや魅力を市内在住の皆さんから募集します。
応募期間 7月31日(金)まで

『地球の歩き方 成田空港とエアポートシティ』2027年2月発行決定!

「あなたの推し」
「おすすめグルメ」
「地元あるあるネタ」
大募集!

ご応募いただいた方のなかから抽選で50名様にプレゼント

『地球の歩き方』オリジナルクーポンカード 500円分
成田空港 オリジナルグッズ (セット)

あなたの声が『地球の歩き方』に掲載されるかも!?

お知らせ



暮らし

国民健康保険税納税通知書を送付します

国民健康保険税は、7月から翌年2月までの8回に分けて納めます。その内訳などを記載した納税通知書および税額決定通知書を世帯主宛てに送付します。同封の納付書で納付ください(年金から天引きされる人、口座振替手続き済みの人を除く)。

なお、国民健康保険税の税率などは下表のとおりです。

国税務課 ☎(50)1242



▲国民健康保険税はコチラ

	所得割率	均等割額(1人当たり)	平等割額	限度額
基礎分	7.8%	2万4,000円	2万8,000円	67万円
後期高齢者支援分	2.8%	1万3,000円	—	26万円
介護分(40歳以上65歳未満)	2.2%	1万6,000円	—	17万円
子ども・子育て支援分	0.3%	1,700円(18歳以上)	—	3万円

軽減判定の基準

7割軽減	43万円+10万円×(給与所得者等の数-1)以下
5割軽減	43万円+(31万円×被保険者数)+10万円×(給与所得者等の数-1)以下
2割軽減	43万円+(57万円×被保険者数)+10万円×(給与所得者等の数-1)以下

人口と世帯

6月1日現在(先月比)

計	68,155人(-63)
男	34,026人(-61)
女	34,129人(-2)
世帯	31,900世帯(+8)

今月の納期限

7月31日(金)
 固定資産税……………(第2期)
 国民健康保険税…(第1期)
 介護保険・後期高齢(第1期)

納税相談実施日

7月26日(日)
 8時30分～正午

マイナンバー休日窓口

7月5日(日) 9時～正午

国民年金保険料の納付が困難になったとき

保険料の納付が困難になった場合には、免除または猶予される制度があります。申請日から、2年1ヵ月前までさかのぼって申請できます。申請が遅れると障害基礎年金などが受けられない場合がありますので、早めに手続きください。免除申請は前年の所得を基準に審査しますので、本人・配偶者・世帯主の所得を申告ください。



失業などが理由の場合、雇用保険被保険者離職票・受給資格者証など(コピー可)が必要です。

保険料免除制度

本人・世帯主・配偶者の前年所得が一定額以下の場合、

全額または一部免除。納付猶予制度

◇納付猶予制度：50歳未満の人で、本人・配偶者の前年の所得が一定額以下の場合、全額猶予

◇学生納付特例制度：20歳以上の学生で前年の所得が128万円以下の場合、納付猶予

※在籍期間の確認できる学生証(コピー)の場合は(両面)または在学証明書が必要

免除・猶予期間の追納

免除・納付猶予・学生納付特例の承認期間は、全額納付と比べると将来受け取る年金額が減額されます。承認を受けた月以降10年以内に限り保険料を納められます。

※一定期間が経過すると、当時の保険料額に経過期間に応じた加算額が上乗せされます

香取市で 土地・建物 買取強化中
創業53年 売却物件募集中!

- 建物が古くてボロボロ ●荷物の整理が大変
- ローンが残ってる ●相続したけどどうしよう…

査定無料・秘密厳守・不動産買取
お気軽にお問い合わせください!

千葉県知事(14)第4030号 (公社)全国宅地建物取引業協会会員 (一社)千葉県宅地建物取引業協会会員
 香取市北1-12-4
井上商事有限会社 ☎0478-79-9431

無料個別説明会受付中!

Python

プログラミング基礎講座

1対1の個人指導

入会金 3,000円(税込) 月謝 12,000円(税込) (週1回×1h×4)

サイトウプログラミング教室
 香取市佐原イ582(サイトウ宅)
 受付時間：14:00～18:00(不定休)

お電話・SMSでご連絡ください
090-7416-2386

市長日誌

5月11日～6月10日の主な動向

月日	件名
5月12日	全国道路利用者会議第78回定時総会 関東ブロックB&G地域海洋センター連絡協議会定例会
5月13日	道路整備促進期成同盟会全国協議会「第47回通常総会」及び「命と暮らしを守る道づくり全国大会」
5月14日	全国伝統的建造物群保存地区協議会総会(15日)
5月17日	あやめまつり応援フェアPRイベント 庁議
5月19日	議会運営委員会 香取市統計調査員会総会
5月20日	部課長会議 定例記者会見
5月21日	香取市民生委員児童委員協議会連合会全員協議会 成田空港圏自治体連絡協議会総会・懇親会
5月22日	香取警察署管内防犯組合連合会総会 千葉県知事表敬訪問
5月24日	水防実技研修会
5月25日	首相官邸表敬訪問
5月26日	6月議会(開会)
6月 3日	6月議会(一般質問)(4日)
6月 9日	全国市長会分科会 市長フォーラム2026
6月10日	全国市長会議通常総会



◀首相官邸表敬訪問

マイナポータルからの電子申請
対象手続 免除・納付猶予・学生納付特例の申請・第1号被保険者加入の届出
 ※24時間365日、スマホか

免除されると将来の年金は—

老齢基礎年金		障害基礎年金・遺族基礎年金
年金の受取資格	年金額	年金の受取資格
全額免除	8分の4	○
3/4 免除	8分の5	○
半額免除	8分の6	○
1/4 免除	8分の7	○
納付猶予	X	○
学生納付特例	X	○
保険料未納	X	X

一部免除の期間中、必要な保険料を納めないで「未納」とみなされ、年金を受け取れなくなったり、年金額が減ります。

⓪ ご注意ください!

子ども医療費助成制度受給券の更新

市では、0歳から高校生世代までの子どもを対象に、子ども医療費助成受給券を発行し、医療費の助成を行っています。現在使用している受給券の有効期限は、7月31日(金)です。8月からは、7月末に送付する新しい受給券を使用く

らの申請可。処理状況や申請結果も確認可
区市課 ☎1228
佐原年金事務所 ☎(54)1442

労働力調査

国の経済政策や雇用対策などの基礎資料となる重要な調査です。対象の世帯には調査員が訪問するので、調査への回答に協力ください。調査全般に関することや調査員証を所持していないなど不審に思われた場合には、連絡ください。
対象 府馬の一部の世帯
調査期間 7月～11月(準備)

ださい。
子育て支援課 ☎(50)1257



令和2年度認定商品 **芋ぺちーの**(株芝山農園) 詳細はコチラ▶

すくれば
ぐれもの
ちば香取の

ねっとり甘い焼き芋を、ひんやりまるやかなシェイクに仕立てた飲む焼き芋「芋ぺちーの」。濃厚な焼き芋シェイクに、たっぷりのホイップと香ばしい芋けんぴをぜいたくにトッピング。さらに黒蜜ソースを合わせることで、焼き芋のkokとやさしい甘さをより引き立てました。ザクザク食感ととろける口当たりを一緒に楽しめる、さつまいも専門店ならではの「褒美スイーツドリンク」。



圃 農政課 ☎(79)6161



調査期間1カ月、本調査期間4カ月)
圃 千葉県総合企画部統計課 ☎043(223)2220

日本のものづくりをエネルギーで支える会社



鹿島北共同発電(株)



茨城県神栖市東和田16

TEL : 0299-96-2111



https://kitakyo.co.jp/

きーちゃん

台風シーズンに備え 樹木の適切な管理を

樹木が道路を覆ったり、張り出したりすると、事故の原因となります。また、倒木が原因で停電になることがあります。



通行人や車両などに被害が出た場合、損害賠償を請求されることがあります。所有者・管理者は樹木を適切に管理ください。

園香取土木事務所

土木課
☎5193
☎(50)1215

障害がある人の手当制度

各種障害関係手当の受給者は、資格確認のため現況届(所得状況届含む)が必要です。受給者へ書類を送付しますので、指定期限までに社会福祉課または各支所に提出ください。各手当の申請は随時受け付けます。
※所定の診断書または障害者

手帳が必要。所得制限あり
特別児童扶養手当

対象 在宅で心身に障害のある20歳未満の人の保護者

◇1級身体障害者手帳1・2級、療育手帳Aの2以上、または同程度の障害)：月額5万8450円

◇2級(身体障害者手帳おおむね3級、療育手帳おおむねBの1、または同程度の障害)：月額3万8930円

※マイナンバーが必要
障害児福祉手当

対象 在宅で重度の障害のため日常生活で常時介護を必要とする20歳未満の人(身体障害者手帳1・2級の一部、療育手帳A、または同程度の障害)：月額1万6560円

※マイナンバーが必要
特別障害者手当

対象 在宅で著しく重度の障害のため、日常生活で常時特別の介護が必要な20歳以上の人(身体障害者手帳1・2級の一部で、異なる障害が重複している人、療育手帳Aの1、または同程度の障害)：月額3万450円

※マイナンバーが必要

水稻の農薬航空防除

農政課 ☎(79)6161

農薬の航空防除を下表のとおり実施しますのでご注意ください。佐原地域は、ドローンなどによる個人防除で実施しているため、共同防除の実施はありません。



航空防除中の対応

- ◇戸を閉めて井戸にはふたをする
- ◇散布中は水田に近づかない
- ◇洗濯物は散布終了後に干す
- ◇身体や車に農薬がかかった場合はすぐに洗う

※天候により延期になる場合は、防災無線放送でお知らせします

地域	散布方法	予定日	予定時間	対象地区	問い合わせ
小見川地域	ドローン	7/14(火)~7/17(金) ※予備日含む	4時30分~	市ホームページでお知らせします	かとり農業協同組合 小見川経済センター ☎(82)1403 香取市農政課 ☎(79)6161
山田地域		7/12(日)~7/16(木) ※予備日含む			
栗源地域	無人ヘリ	7/18(土)		栗源全域	

在宅重度知的障害者及びねたきり身体障害者福祉手当

対象 在宅で20歳以上の重度の障害者または介護者(療育手帳Aの2以上、または65歳未満のおおむね6カ月以上寝たきりで日常生活全般にわたって介護を必要とする人)：月額8650円

※特別障害者手当、介護保険給付の受給者は対象外

園 社会福祉課 ☎(50)1252

紹介します 障害者相談員

障害のある人の更生援護への指導・助言をしていますので、気軽に相談ください。

身体障害者相談員

藤枝恵美子(小見)
本宮敏雄(高萩)
都丸信彦(津宮)

栗林理津子(佐原二)
日下部博(米野井)

MUSBELL

うちの子も結婚できました!

独身のお子様の結婚相談

お気軽にご連絡ください

マル適マークCMS取得 ムスベル株式会社

千葉店 千葉市中央区中央1-10-7 日進中央ビル3階
結婚相談所ムスベル 柏店 柏市中央1-1-1 ちばぎん柏ビル3階

TEL 0120-138-026

営業時間：10時~19時
定休日：第2・第4水曜日

無料婚礼メニュー試食付・ブライダルフェア開催中

第1位

結婚式をするなら

佐原商家町ホテルNIPPONIA

TEL 0120-210-289

千葉県佐原市佐原1-178-2
TEL 0478-22-1111

知的障害者相談員

保科典子(佐原イ)

増田智江子(磯山)

竹蓋伸六(仁良)

加藤幸枝(下小川)

竹蓋和子(仁良)

園 社会福祉課 ☎(50)1252

サマージャンボ宝くじ販売

発売期間 7月31日(金)まで

発売場所 全国の宝くじ売り場

発売単価

◇サマージャンボ・サマー

ジャンボミニ：1枚300円

◇サマージャンボプレミアム

：1枚500円

抽選日 8月12日(水)

園(公財)千葉県市町村振興

協会

☎043(311)4162

募集・求人

千葉県警察官

受験資格

年齢は令和8年4月1日時

点です

◇警察官A：35歳未満の人

で、令和10年3月末日までに大

学を卒業または卒業見込みの人

◇警察官B：17歳以上35歳未

満の人で、警察官Aの要件に

該当しない人

一次試験

◇教養試験方式：9月20日(日)

◇基礎能力検査方式：9月9

日(水)・20日(日)の受

験者が選択する日

募集期間 7月3

日(金)～8月5日(水)

園 香取警察署 ☎(54)0110

千葉県警察本部

☎0120(76)4032



市営住宅の入居者

対象 市内在住・在勤で住宅

に困っている人

※所得制限や同居者がいるこ

となどの要件あり

家賃 希望する住

宅や世帯の所得で

決定

敷金 家賃の3カ月分

申込書配布 7月1日(水)～

入居者選考 申込者数が募集

戸数を上回る場合は、住宅困

窮度により選考を行い、入居

者を決定します

申 申込書に必要事項を記入

し、7月17日(金)までに持参で

都市整備課 ☎(50)1214



ぼうさいのすゝめ

園 総務課 ☎(50)1201

内水氾濫に備えましょう

道路が舗装されている市街地などの都市部で、雨水が側溝などから溢れ出て浸水することを内水氾濫といいます。

内水氾濫は、短時間に強い雨が降った場合など、雨水を排水する能力が追い付かないときに発生します。河川から離れた場所でも発生するため、注意が必要です。

定期的な雨水マスや側溝の掃除など、日頃からできる対策をして備えましょう。

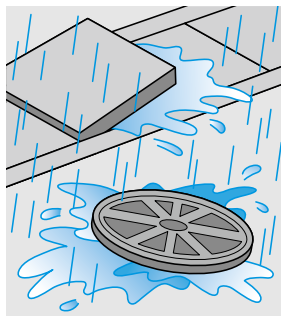

団地 (所在地)	募集戸数 (部屋の階)	建築年度	間取り	備考
粉名口団地 (佐原口 2097-7)	3戸 (1、4階)	昭和57年 昭和60年	2LDK (6/6～ 8畳)	令和元年度・ 令和4年度 大規模改修済み
大戸団地 (大戸川 1956-1)	4戸 (1、3、4階)	昭和49年 昭和53年	2DK (6/4.5 ～6畳)	平成24年度・ 平成26年度 大規模改修済み
片野団地 (片野411)	6戸 (1～3階)	平成2年 平成3年 平成4年	3DK (6/6/ 4.5畳)	◇入居者負担あり(風呂釜、浴槽、湯沸かし器) ◇1階は高齢者専用住宅(※)

※高齢者専用住宅は、60歳以上の人1人以上の入居が必要

神栖・鹿島セントラル 法律事務所

お気軽にご相談ください

☎0299-91-1171

鹿島セントラルビル新館5階

〒314-0144 茨城県神栖市大野原4丁目7番11号

弁護士 瀧 智英
弁護士 谷本 雅晃
(茨城県弁護士会所属)

どこに頼んでもよいかわからない工事…お電話下さい!
人も建物もメンテナンスが必須です



増築・建て替え
フェンス・ブロック
外構工事全般
カギ取り替えなど

そろそろ
自宅のお風呂
交換しようかな～

内・外窓交換 お風呂リフォーム

ヤマケン

リフォーム・増改築(株)山本住建
香取市佐原 TEL.0478-52-4545

講座・教室

予防講座「睡眠と健康の知恵袋講座」

対象 市内在住・在勤者
日時 7月22日(水) 13時30分～15時
場所 市役所
内容 良い睡眠をとるためのポイント講話、自律神経チエッカーでストレス度と自律神経活性度の測定など
定員 20人(先着順)
参加費 無料

開 7月6日(月)から電話で健康づくり課 ☎(50)1235

香取創業塾

創業のノウハウを学べる講座で、修了するとにぎわい再生支援補助金の申請要件の一部を満たすことができます。詳細はホームページを確認

対象 市内で創業または事業承継を予定している人
日時 ◇ステップアップセミナー…

8月22日(土) 13時30分～16時30分

◇香取創業塾基礎コース…8月29日、9月5日・19日、10月3日の土曜日(全4回) 9時30分～12時30分

※初回のみ16時40分まで
場所 佐原商工会議所
定員 各25人
参加費 無料

関 佐原商工会議所 ☎(54)2244

香 取市商工会 ☎(82)3307
担 商工観光課

やさしい工作教室 どうぶつ貯金箱

対象 3歳以上の幼児と保護者、小学生
日時 8月2日(日) 14時～15時30分
場所 いぶき館
定員 20人(先着順)
参加費 無料

開 7月4日(土)から電話または直接小見川図書館 ☎(80)0511



教養講座 歴史遺産の旅

対象 市内在住・在勤者
日時 7月29日、9月30日、11月25日、令和9年1月27日、3月10日の水曜日(全5回) 13時30分～15時30分
場所 いぶき館など
定員 30人程度(先着順)
 ※1人につき3人まで申し込み可
参加費 無料

持 物 筆記用具
開 7月6日(月)～15日(水)に電話または直接生涯学習2班 ☎(82)1133

いぶき教養「体験学習講座」

創作活動や施設見学などの体験学習活動を実施します。
対象 市内在住・在勤者
日時 8月6日(木)、10月1日(木)、12月3日(木)、令和9年1月20日(水)、3月3日(水)(全5回) 13時30分～15時30分
場所 いぶき館など
定員 30人程度(先着順)
 ※1人につき3人まで申し込み可
参加費 各回実費

持 物 筆記用具
開 7月6日(月)～15日(水)に電話または直接生涯学習2班 ☎(82)1133

夏休み親子de体験教室 ～小江戸天文箱づくり～

伊能忠敬が学んだ星と地図作りの関わりについて解説を聞いた後、ミニ・プラネタリウム工作をします。
対象 小学4年生～中学生
 ※小学生は必ず保護者同伴
日時 8月10日(月)・11日(祝)・12日(水) 10時～11時、13時30分～14時30分
場所 伊能忠敬記念館
定員 各回4組(応募多数の場合は抽選)
参加費 無料(別途入館料)
開 7月22日(水) までに伊能忠敬記念館WEB問い合わせフォームから申し込み
 伊能忠敬記念館 ☎(54)1118



▲問い合わせフォーム



不用品処分致します
 鉄くず買取致します。木くず・ガラス陶磁器くず
 ビニール類・プラスチック類 処分します
お困り事はなんでもお問い合わせください。
 0478-80-7015
 香取産資源有限会社
 香取市木内 1182
 一般の方 業者の方 大歓迎
 環境先進はリサイクルから
 私たちはリサイクルを通じて社会に貢献します

金・銀・プラチナ・ダイヤモンド・ブランドバッグ・時計etc...
不用品を即現金に
 親切丁寧に対応!!
 ご満足頂ける査定額で現金買取いたします
 金・銀・プラチナ 時計 バッグ 金券・切手 カメラ キフト 酒 工具
 総合リサイクルショップ 水曜定休
買取金太郎
 ☎0478-79-5912
 道具整理 スピード査定
 即日現金化 高価買取
 香取市北3-8-5 10時～18時
 香取市 買取金太郎 検索
 駐車場あり

水泳教室

対象 市内在住・在学の小学生

日時

- ◇Aコース…7月20日(祝)・21日(火)・22日(水) 18時45分～20時
- ◇Bコース…7月27日(月)・28日(火)・29日(水) 18時45分～20時
- ◇Cコース…8月3日(月)・4日(火)・5日(水) 18時45分～20時
- ◇Dコース…8月17日(月)・18日(火)・19日(水) 18時45分～20時

場所 L&Mスポーツクラブ(北2-7-15)

定員 各20人(A～Dコースいずれかの参加)

参加費 3,600円
(保険料含む)

申込 7月6日(月)の9時から
電話でスポーツ振興班
☎(50)1221



ミックスフラワーアレンジ教室

プリザーブドフラワー・ドライフラワー・造花をミックスし、作品を制作します。

対象 市内在住・在勤の成人

日時 9月12日、10月17日、11月7日、12月19日、令和9年1月9日の土曜日(全5回)

14時～15時30分

場所 山田公民館

定員 15人(先着順)

参加費 各回2500円程度

(教材費)

持物 新聞紙、はさみ

申込 8月4日(火)～9日(日)の9時30分～17時に電話で山田公民館

☎(78)4431

健康な歩き方を学ぶウォーキング教室

対象 市内在住・在勤の成人

日時 9月8日、10月6日、11月10日、12月8日の火曜日(全4回) 10時～11時30分

場所 山田公民館

定員 15人(先着順)

参加費 無料

服装・持物 動きやすい服装、タオル、飲み物

申込 8月4日(火)～9日(日)の9時30分～17時に電話で山田公民館

☎(78)4431

民館



催し

ぐるぐるかとりスタンプラリー

香取地域を巡りながら、地元の中高生がデザインしたスタンプを集めましょう。抽選で地域の特産品などをプレゼント。詳細は県ホームページを確認ください。



期間 8月31日(月)まで

市内設置場所 全8カ所

応募締切 9月4日(金)

香取地域振興事務所

☎(54)1311



図書館だより

佐原中央図書館 ☎(55)1343 山田公民館図書室 ☎(78)4431
 小見川図書館 ☎(80)0511 さつき館図書室 ☎(75)1100



狭い家でも子どもと快適に暮らすための部屋作りのルール

しかまのりこ/著

家具の置き方を変えるだけで、自然と片付く家に！ 狭い家でも子ども部屋を作る実例が多数掲載。(彩図社)

はなびのはなし

たかとうしょうはち/さく

花火作りから打ち上げるまでを描いた絵本。これを読めば花火大会がもっと楽しくなるかも！？

(福音館書店)



7月

キャンプ大全

ソトレシピ/編

キャンプの基本や必要なテクニック、料理作りのコツやたき火の楽しみ方まで、幅広くカバーされた1冊！

(新星出版社)



佐原…佐原 小見川…小見川

※本は市内の図書館・図書室どこでも貸出・返却できます

佐えほんのじかん(ひよこタイム) 5日(日) 10時30分～ おおよそ0～2歳から大人まで

佐わくわくおはなし会 11日(土) 13時30分～ 乳幼児から大人まで

佐えほんのじかん 12日(日) 10時30分～ 幼児から大人まで

佐えほんのじかん(こっこタイム) 26日(日) 10時30分～ おおよそ3～4歳から大人まで

休館日 6日(月)・13日(月)・20日(祝)・21日(火)・27日(月)・31日(金) ※20日(祝)は小見川、山田、栗源のみ、21日(火)は佐原のみ、31日(金)は佐原、小見川のみ休館

水郷佐原あやめパーク イベント情報

園 水郷佐原あやめパーク
☎(56)0411



観蓮会(はす祭り)

日本有数のハス品種を誇り、2,000年前の種から発芽した大賀ハスや、花弁の数が1,000枚以上ある千弁蓮など、非常に珍しい花ハスを見ることができます。サップ舟に乗ってゆったり巡ってみませんか。

日時 7月4日(土)~8月11日(祝) 8時~15時30分

※月曜休園(祝日を除く)

入園料 大人600円、65歳以上500円、小中学生300円

香取市民デー特別イベント

開催日 7月12日(日)

市内在住者特別料金 ◇入園料…大人300円、小中学生無料

◇ドッグラン…無料

◇園内舟めぐり特別料金…中学生以上200円、3歳以上100円

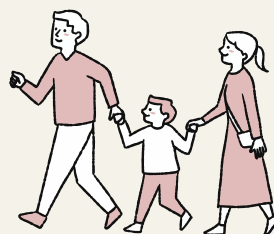

蓮の葉うちわ作り(要予約)

日時 7月18日(土)・19日(日)
17時30分~

申込 電話で水郷佐原あやめパーク ☎(56)0411



ホタル鑑賞会

日時 7月4日(土)・5日(日)・11日(土)・
12日(日)、18日(土)~20日(祝) 17時~21時

参加費 中学生以上500円、小学生以下無料



B&G海洋センター プールオープン

開放期間 7月18日(土)~8月
30日(日)(月曜日を除く)

※施設ごとに開放日が異なります。詳細は市

ホームページを確認

確認ください



開放時間 9時30分~正午、
13時~16時

料金(半日)

◇市内在住・在学・在勤者：
大人300円、高校生以下

150円

◇市外：大人600円、高校

生以下300円

※未就学児は無料

注意事項

◇小学3年生

以下の児童

は、大人の同

伴が必要です

◇スイムキャップは全員着用
ください



園 小見川B&G海洋セン

ター ☎(82)1000

山田B&G海洋センター

☎(78)3204

栗源B&G海洋センター

☎(75)3311

「発酵の日」ワークショップ

「発酵の日」にちなみ、三

つの発酵ワークショップを開

催します。

開催日 8月9日(日)

夏のあま味噌づくり教室

時間 10時~11時30分

場所 やます蔵風土村

講師 向後雅司氏(風土村駅

長)

定員 15組(先着順)

参加費 2000円

和の芳醇白味噌シロップで

楽しむ旬のフルーツポンチ

時間 14時~15時30分

場所 コンパス

講師 坂本広美氏(発酵料理

研究者)

定員 30組(先着順)

参加費 500円

伝統香×発酵。小江戸佐原の

地酒で仕上げる「匂い袋づく

り」

時間 14時~15時30分

場所 コンパス

講師 平野敦子氏(香司)

定員 10人(先着順)

参加費 1500円

☎ 7月24日(金)までに電話で

商工観光課 ☎(50)1212



7月 コンパス イベント通信

☎ 直接または電話でコンパス ☎(79)5773



▲最新情報はコチラ

山田児童館イベント

夏休みキッズダンス教室

対象 小学生

日時

◇練習：7月23日～8月27日の毎週木曜日

※8月13日を除く

①7月23日、8月27日 13時

ママのためのヨガ

日時 9日(休) 11時～正午

夏の祭典 コンパスミニひろば

日時 10日(金)～12日(日) 10時～21時

メンズヨガ

日時 14日・28日の火曜日 19時～20時30分

こども科学工作「スライム作り」

日時 20日(祝) 9時20分～10時20分、11時～正午

夏休み！ 小学生子ども司書体験

日時 25日(土) 10時～正午

縫わずに簡単 ハンドメイド教室

日時 25日(土) 13時30分～15時

こども科学工作「万華鏡作り」

日時 26日(日) 9時20分～10時20分、11時～正午

土器ッと古代宅配便「勾玉作り」

日時 29日(水) 10時～正午、13時～15時

30分～15時

②7月30日、8月20日 10時

～11時30分

③8月6日 11時～12時30分

◇リハーサル・発表：8月29日(土) 午前

◇発表：未定

◇練習：山田公民館

講師 藤田しのぶ氏
定員 20人(先着順)
参加費 無料
持物 汗拭き用タオル、飲み物
氷点茶会
対象・日時
◇乳幼児親子：7月24日(金) 10時～11時
◇小学生以上の児童：7月24日(金) 14時～15時
場所 山田児童館
講師 椎名宥心氏
定員 各回15人(先着順)
参加費 300円
水フェス2026
対象 小学生
日時 8月2日(日) 10時～正午
(雨天9日(日))
場所 山田児童館駐車場
内容 水鉄砲合戦やウォーターゲーム、縁日など
定員 50人程度
参加費 1人300円
服装・持物 濡れてもよい服装や靴または着替え、水鉄砲(飛距離8メートル以内のもの)、飲み物
その他 縁日を手伝う大人のボランティアを募集しています。詳細は問い合わせください



夏休みボランティア募集

幼児親子(0～3歳)の水あそびや縁日の手伝いをしませんか。

対象 小学3年生～18歳までの児童、保育を学んでいる学生
内容・日時
◇ここにクラブ：8月5日・19日・26日の水曜日 9時～正午
◇バブちゃんサロン：8月4日・18日の火曜日 9時～正午
◇事前準備：8月4日・18日・25日の火曜日 13時30分～15時30分
募集数 10人程度(1日のみの参加も可)

おごつかいから学ぶお金の話
公的機関による出張授業プログラムです。
対象 小学生
日時 8月6日(木) 10時～11時、9時40分～受付
場所 山田公民館
講師 金融経済教育推進機構(J-FLEC)
定員 20人
参加費 無料
☎ 7月7日(火)から山田児童館 ☎(78)1050

健康

献血にご協力を

現在、血液が大変不足している状況です。皆さんの愛の献血をお願いします。
日時 7月24日(金) 10時～11時45分、13時～16時
場所 いぶき館
☎ 健康づくり課 ☎(50)1235



特定保健指導で未来の健康づくりを

メタボリックシンドロームに関連する高血圧や糖尿病などの生活習慣病予防を目指して、管理栄養士などが生活習慣の見直しを支援します。
対象者には案内文を送付しますので、ぜひ利用ください。

健康づくり課 ☎(50)1228
☎(50)1235
参加費 無料
見川保健センター
場所 佐原保健センター、小
対象 40～74歳の香取市国民健康保険加入者
参加費 無料
☎ 健康づくり課 ☎(50)1235

市民相談

困り事に応じた相談先を紹介します。
 閉庁日を除く毎日 8時30分～16時30分
 市民協働課 ☎jinken@city.katori.lg.jp
 ☎(54) 1138

弁護士相談(法律全般)

1人20分間の電話相談です。(要予約)
 日時 10時～11時50分、13時～14時50分
 ◇7月8日(水)(予約日6月24日(水)～)
 ◇7月22日(水)(予約日7月8日(水)～)
 定員 10人(先着順)
 市民協働課 ☎(54) 1138

司法書士相談(相続・登記など)

1人30分間の対面相談です。(要予約)
 日時 7月7日・21日の火曜日 13時30分～15時30分
 定員 4人(先着順)
 市民協働課 ☎(54) 1138

行政相談・人権相談

日時 7月17日(金) 13時30分～15時(要予約)
 市民協働課 ☎(54) 1138

LGBTQ+に関わる相談

24時間365日お悩みに寄り添います。
 よりそいホットライン
 ☎0120(279)338(通話無料)

障害者支援・虐待防止の相談

香取障害者支援センター ☎(79) 6919

生活困窮者の自立支援相談

閉庁日を除く毎日 8時30分～17時15分
 香取CCC ☎(50) 1919

パートナーからの暴力(DV)に関わる相談

閉庁日を除く毎日 8時30分～17時15分
 ☎0120(97) 8895(通話無料)
 市民協働課 ☎(54) 1138

高齢者の総合窓口

閉庁日を除く毎日 8時30分～17時15分
 ◇佐原地域包括支援センター ☎(50) 1231
 ◇小見川地域包括支援センター ☎(82) 0718

交通事故相談

日時 7月14日(火) 10時～14時受付(要予約)
 環境安全課 ☎(50) 1248

県香取保健所(健康福祉センター)の相談

●エイズ、クラミジア、淋菌、梅毒、B型・C型肝炎検査(無料、要予約)
 日時 7月23日(木) 13時～受付
 ●精神保健福祉相談(要予約)
 精神保健担当まで連絡ください。
 月～金曜日 9時～17時 ☎(52) 9161
 ●困難な問題を抱える女性への支援・配偶者からの暴力に関する相談
 来所相談(水曜日)(要予約)
 電話での相談(月～金曜日)
 9時～17時 ☎(52) 9310
 ●障害のある人への差別に関する相談
 来所相談(随時)(要予約)
 電話での相談(月～水・金曜日)
 9時～17時 ☎(52) 3613

事業承継出張個別相談会

日時・場所
 7月8日(水) 10時～16時 佐原商工会議所 ☎(54) 2244
 内容 事業の引き継ぎに関する相談

税理士による税の無料相談

相談日前日までに各税理士事務所へ予約ください。

日付・場所
 ◇7月13日(月) 根本鋼次税理士事務所(佐原口2164) ☎(79) 8305
 ◇7月27日(月) 税理士法人岩本会計(平野賢司)(北1-10-12篠塚ビル2階) ☎(79) 5955
 ※税理士や税理士法人と顧問契約をしている人は遠慮ください

若者サポートステーション出張相談会

事前の予約が必要です。
 場所・日時
 ◇いぶき館…7月7日(火) 10時～17時
 ◇コンパス…7月28日(火) 10時～17時
 内容 15～49歳の人の就労支援
 ちば北総地域若者サポートステーション ☎0476(24) 7880

行政書士会による無料相談

日時 7月16日(木)
 ◇相続手続と遺言講座…13時30分～(参加自由)
 ◇無料相談会…14時～15時30分(予約優先)
 場所 いぶき館
 内容 遺言、相続、農地転用、許認可申請、各種契約・届出書類の作成などの困り事
 千葉県行政書士会東総支部 長谷川 ☎090(4612) 6186

不動産お困りごと無料相談会

日時 7月19日(日) 11時～15時(要予約)
 内容 空き家などの管理、活用、売却など(公社)全日本不動産協会千葉県本部北総支部 根本 ☎(54) 6070

消費生活センター 通信 消費生活センター ☎(50)1300

慌てないで！
ネットで探したロードサービスのトラブル

▼事例

外出先の駐車場で車のバッテリーが上がリ、ネットで調べたロードサービス業者に出張修理を依頼した。ネットの広告では「3,450円から」と格安だったが、修理後、業者から7万円を請求された。現金を持っていなかったので支払えないと言うと、自宅まで業者が来てきたので、仕方なく全額現金で支払ってしまった。(当事者：学生)

▼ひとこと助言

●自動車の故障や事故の際、インターネットで見つけたロードサービス業者に作業を依頼したところ、事前に説明のなかつ

た高額な費用を請求されたなどの相談が寄せられています。
 ●自動車保険にはロードサービスが付帯しているケースが多くあるため、日頃から保険の内容をよく確認し、トラブルが発生した場合は、まずは契約している損害保険会社や保険代理店に問い合わせましょう。

●現場の状況次第では、広告表示や説明通りの料金で依頼できるとは限りません。事前に作業内容や料金、キャンセル料などを必ず確認するようにしましょう。

●広告などの表示額と実際の請求額が大きく異なる場合などは、クーリング・オフができる可能性があります。困ったときは、早めに消費生活センターなどに相談ください。

◇消費者ホットライン ☎188

消費生活相談 閉庁日を除く毎日 9時～正午、13時～16時



Let's Kトレ!

☎ 小見川スポーツ・コミュニティセンター ☎(83)0101

ラットプルダウンの正しい使い方

【マシンの準備】前ももを固定するパッドを調整する



グリップを握り、椅子の前半分に座る

ポイント

男性は人差し指、女性は小指をグリップの角にあわせる

足を腰幅程度に開き、胸を張って肘が脇腹に近づくように下ろす

ポイント

10回目できついと感ずるくらいが効果的



× ダメな例



基礎代謝の向上と、肩甲骨周りの機能改善が期待できます。



スポーツトレーナー
みやうち かずま
宮内 和馬さん

歯っぴいだよ



☎ 健康づくり課 ☎(50)1235

歯から始まるスポーツコンディション

歯並びやかみ合わせは、体のバランスや筋力の発揮に大きな影響を与え、スポーツパフォーマンスにも直結するといわれています。特にかみ合わせが不正だと、体の不調や力の伝導効率に影響を与えることも。また、競技中の衝撃から歯や顎を守るスポーツマウスガードは、安全面だけで

なく、集中力やかむ力の安定にもつながります。

歯科医院での検診やマウスガード作成は、けがの予防と能力向上への第一歩。スポーツをする人は、歯のケアも忘れずに、さらなる高みを目指しましょう!

香取おみがわ医療センターだよ



☎ 香取おみがわ医療センター ☎(82)3161

あなたの胃腸は車検(定期検査)していますか?



内科部長
宮内 洋平

車に定期的な検査(車検)が義務付けられているように、あなたの胃や腸も定期的な検査が必要です。胃カメラ検査は、鼻から入れる細いカメラを使うことで、負担が少なく、短時間で検査を受けられます。胃がんの主要な原因であるピロリ菌感染が疑われる場合は、薬による除菌治療を行っています。

大腸カメラ検査はしていますか。日本では40歳以上の人に定期大腸内視鏡検査が推奨されています。当院では学会専門医による検査・治療を行っています。薬を使用した苦痛の少ない検査も相談可能となりました。自身は便秘だと思われませんか。日本人は便秘で悩んでいる人が非常に多い国です。慢性便秘症は心筋梗塞や脳梗塞などの発症(=寿命)との関連性も証明された立派な病気です。相談いただくことにより、長年の悩みが解決できるかもしれません。

診療・健康相談

●健康医療に関する不安・疑問・悩みを相談したいとき

健康相談ダイヤル24

(24時間対応、年中無休) ☎0120(110)474

●医療機関を受診するか、救急車を呼ぶか迷ったとき

千葉県救急安心電話相談

(24時間対応、年中無休)

#7119 ☎043(216)3668

●夜間に子どもの具合が悪くなったとき、医療機関にすぐを受診させた方がいいか迷ったとき

千葉県こども急病電話相談

(平日・土曜日 19時~翌8時、日曜日・祝日 24時間)

対応) #8000 ☎043(242)9939

●医療機関を調べたいとき

「医療情報ネット(ナビイ)」を確認ください。



みんなの健康相談

血圧測定や子どもの身体計測などを実施

佐原保健センター…7月1日(水)

小見川保健センター…7月6日(月)

受付時間 9時30分~10時

☎ 健康づくり課 ☎(50)1235



親子の保健

園 健康づくり課 ☎(50)1235

●ことばとこころの相談・教室(要申込)

子どもとの関わり、ことば、発達など乳幼児期の心配事

●子育て広場「にゃんにゃん教室」(要申込・定員7組)

☎ 7月3日・24日の金曜日 10時～11時30分

※いずれか1日の申し込み

●ママパパ教室・午後コース(要申込・定員6組)

☎ 7月23日(休) 13時～15時30分

助産師による妊娠中の過ごし方、補助動作、^{もくよく}沐浴指導

☎…小見川保健センター ☎…佐原保健センター

子どもの健診 ※指定の時間に来場ください

●4カ月児健診

☎ 7月1日(水)(令和8年1月・2月生)

●10カ月児健診

☎ 7月2日(木)(令和7年8月・9月生)

●1歳6カ月児健診

☎ 7月7日(火)(令和6年11月・12月生)

●2歳6カ月児歯科健診

☎ 7月10日(金)(令和5年12月・令和6年1月生)

●3歳6カ月児健診

☎ 7月21日(火)(令和4年12月・令和5年1月生)

子ども食堂

園 子育て支援課 ☎(50)1257

子ども食堂は、子どもとその保護者を中心に誰でも利用できるみんなの居場所。開催情報は運営団体の連絡先または市ホームページから確認できます。



▲市ホームページはコチラ

子育て支援センター

☎…佐原 ☎…小見川
☎…山田

未就学児とその保護者が安心して遊んだり、子育てや妊娠中の不安・悩みなどの相談ができたりする場として、月～金曜日に保育所などの園庭やホールを開放して実施しています(ぼのぼのは月～土曜日、にこにこは火～金曜日に実施)。

季節の行事や育児講座なども行っていますので、地域の親子の交流のきっかけ作りにも気軽に利用ください。
※事前に予約が必要な場合があります。詳細は各施設へ問い合わせください

☎ 大倉保育所「わくわく広場」 ☎(57)0643

●七夕の集い

7月7日(火) 9時50分～

●お楽しみ会

7月24日(金) 14時45分～



◀こいのぼり制作の様子

☎ たまつくり保育園「なかよし」 ☎(55)9500

●七夕会

7月7日(火)

●水遊びのおもちゃを作ろう!

☎ 佐原めぐみこども園分園「めぐみ」 ☎070(1375)5271

●七夕足形アート制作

7月2日(木)・3日(金)・7日(火)

●コンパスに遊びに行こう(コンパス内を探検&絵本の読み聞かせタイム)

7月14日(火)

☎ 佐原グレイスこども園「グレイス」 ☎080(3718)4392

●簡単なヘアカット講座

7月8日(水)

●ファーストアート制作

第3週目 ※詳細は問い合わせください

☎ 瑞穂めぐみこども園「みずほ」 ☎080(3167)4096

●親子ふれあい遊び

7月下旬

☎ 清水こども園「おひさま」・「わいわい」

☎(82)5701

●流しそうめん(要予約)

※詳細はホームページ内「おひさま通信 7月号」を確認ください



▲詳細はコチラ

☎ 明照保育園「ぼのぼの」 ☎(82)2643

●足形アート「ニモ」

月～金曜日 8時30分～11時
制作費 無料



▲詳細はコチラ

☎ おみがわこども園「ほほえみ」 ☎(82)3552

●ベビーマッサージ

7月10日(金) 10時～(要予約)
参加費 無料
持物 バスタオル



▲詳細はコチラ

☎ 山田児童館「にこにこ」 ☎(78)1050

●バブちゃんサロン(夏の過ごし方)

7月14日(火)(要予約)
講師 保健師

●おやこふれ愛ひろば(親子体操)

7月17日(金)(要予約)
講師 鶴澤友香氏

●にこにこクラブ(親子ダンス)

7月29日(水)(要予約)
講師 鶴澤友香氏



誰でも気軽に来てね!

子育て
応援ナビ

関はぐハートかとり ☎(79)0922

子育て応援
メニュー▶



夏休みの食生活のポイント

もうすぐ夏休み、暑さに負けない食生活を心がけて元気に過ごしましょう。

●朝食を取ろう

朝食は一日の元気の源です。しっかり食べましょう。

●早寝・早起きをしよう

夏休みも生活リズムが乱れないように早寝や早起きをしましょう。

●冷たいものの取り過ぎに注意

冷たいものばかり取ると、胃腸が弱って食欲が低下してしまいます。

●栄養バランスのよい食事を取ろう

主食・主菜・副菜をそろえてバランスよく食べましょう。

夏本番、夏野菜のおいしい時期です。野菜には体の調子を整えるビタミンやミネラルが含まれます。さまざまな食材を組み合わせ、成長期に大切な栄養を毎日の食事ですっかり取りましょう。

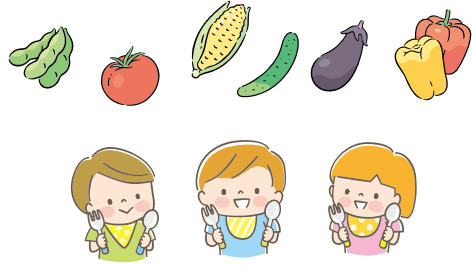

2歳になったよ

うちの子

募集案内

市内在住で令和6年9月～10月に生まれたお子さんを、7月10日(金)まで募集中!



☎ 秘書広報課 ☎(50)1204



うちやま すい
内山 翠唯くん
(小見川)
トマト大好き!
我が家のニコニコ太陽☆



かとう りんと
加藤 湊翔くん
(佐原イ)
お祭りとお兄ちゃん大好き♡



たかぎ なつき
高木 滯夏ちゃん
(白井)
お歌とアンパンマンが大好き♡



かたの りんと
片野 壘翔くん
(与倉)
飛行機が大好き♡
やんちゃな男の子です



かわしま あおほ
川島 碧葉くん
(八筋川甲)
働く車とお歌が大好き♡
我が家のわんぱくboy



卒業

香取市でのこれまでと、これから

早いもので着任から3年がたち、7月末をもって卒業となります。

結論から申し上げますと、卒業後も香取市に定住します。引き続き、地域の人たちと一緒に「もりもり体操」をしたり、スープ屋さんや観光ガイドをしたりとさまざまなことに挑戦していく予定です。

この3年間を振り返ると、香取市での活動は、仕事に行きたくない日がないほど、心からやりがいを感じられる充実した日々でした。

私は協力隊になった日からずっと「香取市を好きになってもらうために、まずは自分自身が一番楽しむ」という思いで活動してきました。地元野菜のおいしさを伝えるべくボルシチ屋さんをやってみたり、協力隊



移住・定住促進分野 隊員
プレハノフ 菜理さん

プロフィール 大学卒業後、小売業者に入社し、販売計画や調理などを担当。現在はオンラインで日本語を教える活動もしている。

の仲間と連携して移住相談会やPRイベントへ参加してみたりと、香取ファンが増えるように試行錯誤しました。

また「日本まちあるき

フォーラム」などのイベント運営にも関わり、観光で訪れる人たちをおもてなしの気持ちを持ってお迎えしました。

何よりずっと香取市を好きでいられたのは、出会い、関わってくださった皆さんのおかげです。地域の魅力は、やっぱり「人」なのだ実感しています。

香取市のがすっかりと「自分ごと」となった今後は「協力隊」としてではなく、一人の「香取の人」として生活していきます。これからもどうぞよろしくお願いたします。



▲まちあるきフォーラムでの様子



▲「おためし地域おこし協力隊」で楽しむ様子

地域おこし協力隊

カトサーチ Katoreserch



香取市地域おこし協力隊のInstagramはコチラ

卒業

手探りの3年間から、これからは地域の一員として

地域おこし協力隊としての3年間が、もうすぐ終わろうとしています。香取市に来てからの日々を振り返ると、感慨深いものがあります。

私のメインミッションは「移住定住促進」でした。最初の2年間は、

小野川と佐原の町並みを考える会の皆さんと一緒に地域協力活動に従事しつつ、移住相談対応をするなど、あちこち駆け回る毎日でした。歴史ある町並みの中で

地域の人たちと深く交わり、たくさん温かさに触れた経験が、今の私の原点だと感じます。

3年目は移住定住関連の仕事を続けながら、卒業後を見据え、協力隊の仲間と

「一般社団法人カトリック」を設立。他の隊員のサポートに



▲重伝建を町並みガイド



▲地域おこし協力隊全国サミットに参加しました

も取り組みました。新たに移住してきた隊員を応援できたのは、私自身が地域の皆さまに温かく育てていただいたからこそだと感じています。

手探り状態だった私を、いつも温かく迎えてくださった地域の皆さま、考える会の皆さま、市役所の皆さまには感謝の言葉しかありません。皆さまの支えがあったからこそ、不安や迷いの中でも安心して活動することができました。

7月末で協力隊の立場を離れますが、ご縁はずっと続いていきます。香取市にしっかりと腰を据え、地域の一員として、香取のワクワクする未来を皆さんと一緒に作っていかたいです。今後ともよろしくお願いたします！



移住・定住促進分野 隊員
やまざき ゆういち
山崎 優一さん

プロフィール 神奈川県川崎市出身。自動車大学校を卒業後、自動車ディーラーへ就職。整備士、営業職、システムエンジニアを経て現在に至る。

香取遺産

vol. 238

小見川祇園祭の屋台と風流

小見川地区小路に所在する須賀神社は、戦国時代には統治者である栗飯原氏が祈願所としていたと伝わり、江戸時代になり領主が変わってもその時々々の領主に信仰されてきました。現在は小見川の黒部川西側6町の鎮守として親しまれています。

7月中・下旬に開催される小見川祇園祭は、屋台が曳き廻される地区を代表する行事です。

現在の小見川地区には6台の屋台が存在します。いずれも4輪で上下に重なる2層の高欄を持ち、上部の高欄の上には唐破風屋根が設けられています。曳



▲須賀神社

き廻し中は下部の高欄と屋台の中で囃子が演奏され、時折屋台を停止させると囃子に合わせて曳き手による踊りが披露されます。上部の高欄で歌謡などの芸能が披露されることもあり、芸能の披露が終わると囃子の演奏が始まり、曳き廻しが再開されます。

小見川地区は明治13(1880)年・20(1887)年・21(1888)年に大火にあつており、そのため資料が少なく祇園祭に屋台がみられるようになった時期は不詳ですが、江戸時代後期と考えられています。建造年が分かる最古の屋台は明治19(1886)年建造の川端のもの

です。6台の屋台の大きな構造は佐原の山車の特徴を取り入れていることが明らかです。大きな違いは小見川の屋台は上部の高欄が屋根を持つ芸能の舞台となることであり、佐原の山車は屋根がなく、人形などの飾り物を置く場であることです。小見川の屋台と同様に屋根を持つ屋台は多古町、東庄町に見られ、佐原の山車のように人形を飾る山車は茨城県潮来市、鹿嶋市、行方市などに見られます。各地では最上部の屋根の有無、使い方などの独自の発展があり、それぞれの風流が伝承されています。



▲川端の屋台の曳き廻し

園生涯学習課 ☎(50)1224

香取市の魅力を再発見！ 香取市×慶應義塾大学SFC研究所

香取市スローシティプロジェクト



令和8年度の活動開始に向けて

こんにちは！ 慶應義塾大学飯盛義徳研究室スローシティプロジェクトの中村です。今年度もたくさんの人たちに応援していただけるようにまい進してまいります。

私は昨年度の途中からプロジェクトに参加し、ワークショップや巡回展に参加しました。今年度は、年度初めからの参加ということで気合いが入っています！今年度の目標である「スローシティという概念の認知度拡大」に向けて、私

ち自身もさまざまな角度からの活動を考えていきたいです。

私はゼミの別プロジェクトでリーダーを務めており、その活動の一環で地域のFM局でラジオ番組のパーソナリティをしています。今年度の活動の一つであるポッドキャスト「ゆっくりかっとり」の配信では、今まで培ってきた経験を発揮していきたいです。また、プロジェクトとしては年度末にマルシェを開けないかと模索しています。

日頃活動を支えてくれる人たちへの感謝を忘れず、その期待に応えるため、多くの挑戦を行っていききたいと思います！



慶應義塾大学
飯盛義徳研究室
なかむら りゅうく
中村 電久さん



▲「ゆっくりかっとり」取材の様子



4月1日~5月6日

©2026 映画「人はなぜラブレターを書くのか」製作委員会

映画作品を追体験

映画「人はなぜラブレターを書くのか」パネル展 / JR佐原駅、コンパス他

香取市がメインロケ地となった映画の特別パネル・衣装展を開催。映画の中で重要な意味を持つアイテムや、出演者が実際に着ていた衣装などを展示。映画を見てきた人やこれから映画を見に行く人など、多くの観覧者でにぎわっていました。



5月4日・5日

空に向かってジャンプ!

たちばなパークフェスJUMP×JUMP / 橘ふれあい公園

ゴールデンウィークの恒例行事となりつつある本イベント。キッチンカーやマルシェ、JALによる体験教室「空育」、ショベルカー体験、市内初登場の逆バンジージャンプなど盛りだくさんの内容に、今年も市内外から多くの人が集まりました。



5月5日

子どもの日に、特別な衣装で

稚児舟 / 水郷佐原あやめパーク

緑深まるあやめパークで初めて開催された稚児舟。華やかな衣装をまとった子どもたちが参加しました。雅楽が流れる園内を、ゆるキャラと共にゆったりと巡った子どもたち。舟の上から保護者や来園客に、笑顔で手を振っていました。



5月17日

石川の伝統を打ち鳴らす

合併20周年記念「和魂 時をつむぐ 2026」/ 佐原文化会館

香取市合併20周年記念賛同事業として行われた本公演には、特別ゲストとして石川県の御陣乗太鼓保存会が参加。輪島市名舟町の伝統芸能である御陣乗太鼓。鬼や幽霊などの面をつけた打ち手が、勇壮に舞いながら陣太鼓を乱れ打つ様子は大迫力でした。



5月24日

水辺の熱い一日

水郷おみがわふな釣り大会 / 黒部川

明け方の雨により実施が心配されたふな釣り大会が、今年も黒部川を中心に開催されました。

40cmを超えるヘラブナが釣れた他、糸が切れそうになるほど大きなコイなども釣り上げられていました。



5月25日

香取市&潮来市 あやめまつりをPR!

首相官邸表敬訪問 / 首相官邸

香取市と潮来市は合同で首相官邸を表敬訪問し「水郷二大あやめまつり」のPR活動を行いました。水郷佐原あやめ観光大使や潮来市のあやめ娘も同行し、あやめの花束やちょうちんなどを高市首相へ贈呈。両市のあやめまつりの魅力を紹介しました。

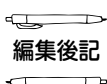

編集後記

イベントが増えてきて、夏の訪れを感じます。私事ですが、広報のお仕事から離れることになりました。2年と少し、ありがとうございました! 忙しくなる私生活、お休み中は広報かとりを読んで、季節を感じたいと思います。(T)

今年はずでに真夏日を記録、ほのかな日焼けとともに迫りくる猛暑の気配を感じています。遠い昔、太陽の日差しを浴びすぎて、頭皮の皮がペリペリっとめくれたことを思い出しました。水分補給と日差し対策を忘れずに! (A)