



新しい自分を
見つける春に!

市内では、年間を通してさまざまな講座・教室が行われています。
気になる講座や教室に参加して、新しい自分を見つけてみませんか?
(関連P4〜5)

4月26日(日)は

香取市長選挙

香取市議会議員補欠選挙

投票日です



明るい選挙のイメージキャラクター
「選挙のめいすいくん」

「えらんでね ぼくらのみらい たくすひょ」と

令和7年度 明るい選挙啓発標語 千葉県優良賞

佐原小学校 1年(当時) 佐藤成さんの作品

選挙管理委員会 ☎1227



令和7年度 明るい選挙啓発ポスター 千葉県優秀賞・中央審査入選
佐原小学校 3年(当時) 久保木千晶さんの作品

投票日時 4月26日(日) 7時

～20時

投票所 投票日当日は、定められた投票所以外では投票できません。入場券に記載された投票所を確認ください

投票できる人 満18歳以上(平成20年4月27日以前に生まれた人)の日本国民で、令和8年1月18日までに香取市に転入の届け出をし、引き続き3カ月以上住民登録のある人

※投票日より前に市外へ転出した人は、投票できません

市内で住所を変えたら

4月2日(木)以降に市内で住所を変更(転居)した人の投票所は、それまで住んでいた住所で選挙人名簿に登録されるので、前住所地の投票所で投票することになります

投票所入場券の郵送

投票所入場券を住民票の世帯ごとに郵送します(天候などによっては、届くまでに時間がかかる場合があります)。また、入場券を紛失した人や届かなかった場合でも、選挙人名簿に登録されていれば投票できます

当日、投票に行けないときは?

期日前投票

仕事や旅行などで投票日に投票できない場合は、住んでいる地区に関わらず、どの期日前投票所でも投票できます。投票入場券裏面の「宣誓書兼請求書」に必要事項を記入し、持参ください。投票日の2日前と前日は混雑します。早めに投票ください

不在者投票

◇滞在先で行う場合: 仕事や旅行などで市外に滞在している場合は、滞在先で投票できます。事前に郵送やオン



ラインなどで申請ください。詳細は市ホームページを確認ください

◇郵便で行う場合: 身体障害者手帳・戦傷病者手帳の交付を受けていて、障害の程度が一定の要件に該当する人や要介護状態の区分が「要介護5」で投票所に行くことが困難な人は、事前に登録すると郵送で自宅から投票できます。詳細は市ホームページを確認ください

◇病院や施設などで行う場合: 都道府県選挙管理委員会が指定した病院や老人ホームな



どに入院・入所中の人は、その施設内で投票できます。各施設へ問い合わせください

期日前投票所	日時
市役所	4月20日(月)～25日(土) 8時30分～20時
小見川市民センター	4月20日(月)～25日(土) 8時30分～18時
山田支所	※市役所と時間が異なります
栗源市民センター	

「令和8年経済センサス－活動調査」 が始まります！



「令和8年経済センサス-活動調査」が実施されます。
調査への協力をお願いします。

☎ **コンタクトセンター**
企画政策課

☎0120(138)102
☎(50)1206

▲キャンペーン
サイト

対象 **全国全ての事業所・企業**に、回答が法律で義務付けられています

目的および概要

◇事業所・企業の経済活動の実態を広く網羅的に明らかにする重要な調査です

◇調査結果は、物価高騰対策の各種支援制度など、支援事業の検討や企業の出店計画などの基礎資料として使われる他「人口当たり飲食店比率」など地域の特色を把握するための資料として活用されます

情報の保護 厳格な守秘義務が規定され、回答内容は守られます



調査方法

① 4月中旬に事業所・企業に調査票が「郵送」されますので、インターネットで回答ください。

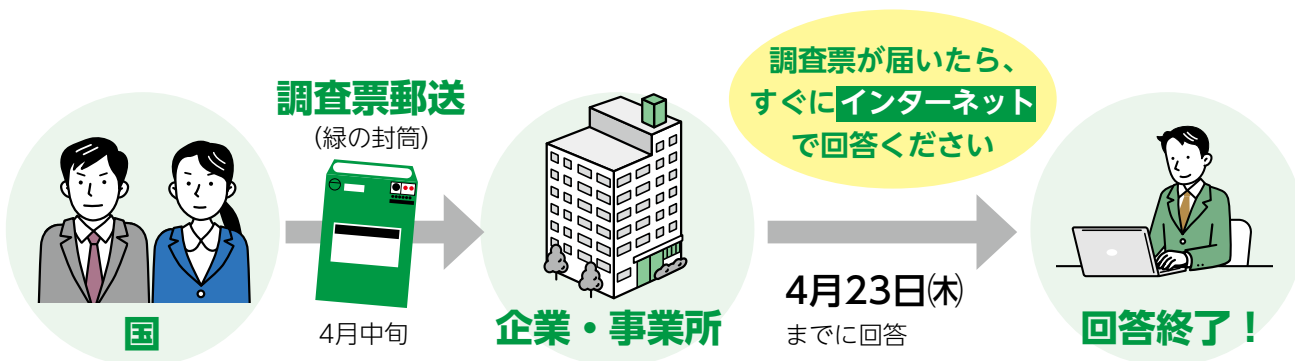

※支店を持つ大規模企業は別スケジュールとなります

② ①で「インターネット未回答の事業所」や「新規事業所」には、調査員が訪問し、調査票を「配布」しますので、次のいずれかの方法で回答ください。

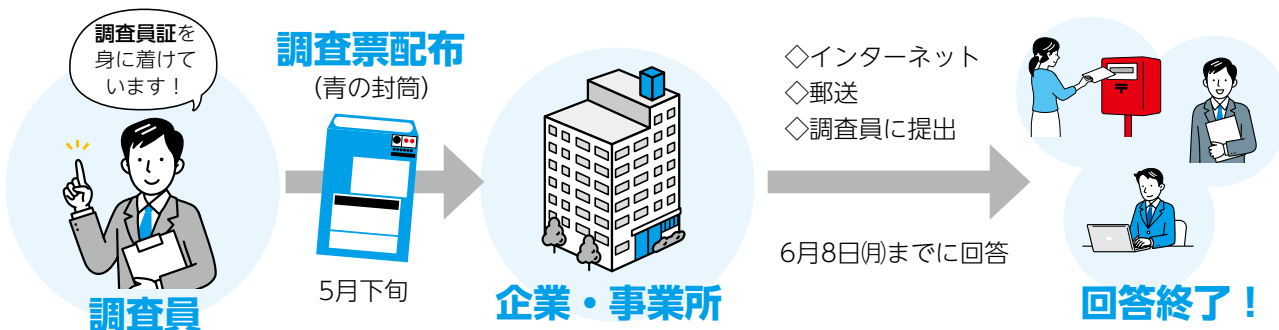

かたり調査

「経済センサス」を装った、不審な訪問者や
電話・メールなどに注意ください。





山田公民館

記載順/教室名(回数) ①日時②内容③定員(先着順)④費用⑤持物

対象 市内在住・在勤の成人

申込期間 5月5日(祝)～10日(日)

☎ 山田公民館 ☎(78)4431

リラックスヨガ教室(10回)

①6月～10月の火曜日10時～11時30分 ②簡単な動きと深い呼吸で体幹を鍛え、心と身体のバランスを整える ③20人 ④無料 ⑤ヨガマット、バスタオル、飲み物、動きやすい服装



色鉛筆画教室(5回)

①6月～10月の第1水曜日9時30分～11時30分 ②色鉛筆を使った描画技法を基礎から学ぶ ③12人 ④500円程度 ⑤24色色鉛筆



国際交流協会

記載順/教室名(回数) ①対象②日時③場所④定員(先着順)⑤費用⑥申込期間

☎ 香取市国際交流協会 沖 ☎090(4526)4299
市民協働課 ☎(50)1261

太極拳教室

②毎週土曜日13時30分～15時 ③コンパス ⑤月額2,000円 ⑥随時

中国語教室

②毎週土曜日15時10分～16時30分 ③コンパス ⑤月額3,000円(テキスト代別途集金) ⑥随時

外国人のための日本語教室

①市内および近郊在住の外国人 ②毎週日曜日10時30分～正午 ③コンパス、いぶき館 ⑤無料 ⑥随時

☎ 市民協働課 ☎(50)1261

Living English in Katori

①市内在住・在勤で外国人との会話に興味がある人 ②後日連絡 ③コンパス ④25人 ⑤無料 ⑥4月6日(月)から



年間を通じて学ぶ



講座 & 教室

年間を通して活動するさまざまな教室をまとめて紹介しています。参加して新しい発見をしてみませんか。



山田児童館

記載順/教室名(回数) ①対象②日時③内容④講師⑤定員(先着順)⑥費用⑦持物⑧申込期間

☎ 山田児童館 ☎(78)1050

けん玉教室

①小学生以上 ②4月16日(木)から毎月第3木曜日15時30分～17時 ④子安 三彦氏 ⑥無料

切り絵教室

①小学3年生以上 ②4月5日(日)から毎月第1日曜日9時30分～11時30分 ④杉崎 優子氏 ⑥1作品50円 ⑦上履き ⑧前日まで

絵本のひろば&折り紙

①幼児親子・小学校低学年 ②4月12日(日)から毎月第2・4日曜日10時30分～ ③絵本の読み聞かせ・折り紙あそび

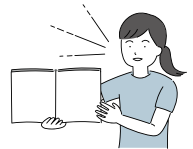

作って遊ぼう教室

①小学1～6年生(保護者の参加も可) ②5月9日(土)から毎月第2土曜日9時30分～11時30分 ③スライムなどの化学あそび、廃材を使った工作など ⑤24人 ⑥1500円(11回分) ⑦上履き ⑧4月25日(土)から

幼児うんどうあそびひろば

①3歳～未就学児と家族(保護者は見守り) ②5月2日(土)から毎月第1土曜日10時～11時 ③道具を使った運動あそびやかけっこなど ④プレーアドバイザー ⑤20人 ⑦室内用運動靴、飲み物、タオル ⑧4月7日(火)から



コンパス

記載順) 教室名(回数) ①日時②定員(先着順)③費用④持物

対象 市内在住・在勤の成人(同一教室の受講は原則連続3年まで。講座は4年目以降も受講可)

その他 ◇発表会を令和9年3月に開催予定
◇譜面台を購入する場合、別途4,700円集金

申込期間 4月7日(火)～15日(水)

生涯学習課 ☎(50)1224

オカリナ教室(12回)

④筆記用具、譜面台(お持ちの人)

◇1年目の受講(初めての人)

①5月～令和9年3月の原則第3火曜日14時～15時 ②16人 ③12,000円(オカリナSF管代)

◇2・3年目の受講

①5月～令和9年3月の原則第3火曜日15時10分～16時10分 ③2年目…12,000円(オカリナAC管代)、3年目…無料

日本の歌教室(12回)

①5月～令和9年3月の原則第4水曜日19時～20時30分 ②24人 ③無料 ④筆記用具、譜面台(お持ちの人)

Enjoyイングリッシュ教室(12回)

①5月～令和9年3月の原則第3木曜日10時～11時30分 ②16人 ③無料 ④筆記用具

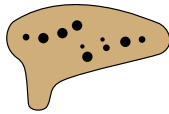

ミニチュア粘土教室(8回)

①5月～令和9年3月の原則第4木曜日14時～16時 ②10人 ③8,000円(年間材料費) ④筆記用具、ウェットティッシュ、作品持ち帰り用の箱(縦横高さ10cm)、1L牛乳パック(開いた状態)、エプロン



ハンドメイド教室(10回)

①5月～令和9年3月の原則第3金曜日14時～16時 ②20人 ③8,500円(前半期材料費) ④筆記用具、新聞紙、はさみ

折り紙教室(10回)

①5月～令和9年3月の原則第3土曜日14時～16時 ②20人 ③無料 ④筆記用具、折り紙、新聞紙、はさみ、のり

切り絵教室(10回)

①5月～令和9年3月の原則第1日曜日9時～11時30分 ②20人 ③5,000円(年間材料費) ④筆記用具、カッター、カッターマット、セロハンテープ、のり

香取地域学講座(7回)

①5月～令和9年3月の土曜日13時30分～15時30分 ②45人 ③無料(移動講座は別途集金) ④筆記用具

市民カレッジ講座(10回)

①5月～令和9年3月の原則第4土曜日13時30分～15時30分 ②45人 ③無料(移動講座は別途集金) ④筆記用具



さつき館

記載順) 教室名(回数) ①日時②内容③定員(先着順)④費用⑤持物

対象 市内在住・在勤者

申込期間 4月6日(月)～15日(水)

生涯学習2班 ☎(82)1133

絵手紙づくり(10回)

①5月～令和9年2月の原則第3木曜日13時30分～15時30分 ②身近な題材で、手軽に自分流の描き方を学ぶ ③15人 ④9,020円(道具を持っていない人のみ) ⑤筆洗、題材、雑巾



生け花づくり(小原流)(10回)

①5月～令和9年2月の原則第4木曜日19時～20時 ②小原流を基礎から学ぶ ③15人 ④各回1,000円～2,000円程度 ⑤花器、剣山、はさみ



いぶき館

記載順) 教室名(回数) ①対象②日時③内容④定員(先着順)⑤費用⑥持物⑦申込期間

生涯学習2班 ☎(82)1133

お細工手芸講座(12回)

①市内在住・在勤者 ②5月～11月の火曜日13時30分～15時30分 ③ブローチや飾りなどの制作 ④20人 ⑤500円 ⑥筆記用具、裁縫道具、物差し、はさみ、メジャー、木工用ボンド ⑦4月6日(月)～15日(水)



緊急情報メール配信サービス

01 防災情報を活用ください

☎ 総務課 (50)1201

市では防災情報、防災行政無線情報の緊急情報をメール配信しています。利用には事前登録が必要です。受信したい情報を選んで登録ください。
登録方法 次のホームページにアクセスして登録ください



▲香取市防災・緊急情報サイト

※登録料、情報料無料。登録やメール受信にかかる通信料などは利用者負担
 次の各アプリでも防災情報を確認できます

香取市防災X

災害時に情報発信を行っています。

Yahoo!防災速報

アプリ(無料)をダウンロードし、登録すると災害情報や避難所の開設情報などが受信できます。



▲iOS



▲Android



▲香取市防災X

募集中!

02 香取市循環バスに広告を掲載しませんか

☎ 企画政策課 (50)1206

広告掲載で運行を支援して下さる企業・事業所を募集しています。
広告を掲載するバス

◇佐原市街地を運行する循環バス2台
 ◇小見川市街地を運行する循環バス2台

期間 6月上旬〜令和10年3月末

申込 4月30日(木)までに申込書、掲載

する広告案を企画政策課へ提出

※申込書は企画政策課に設置の他、市ホームページからダウンロード可

その他 公共性や消費者保護の観点から掲載できない広告を定めています。詳細は市ホームページを確認ください



▲広告位置イメージ

パブリックコメント

03 あなたの意見を聞かせてください

☎ 健康づくり課 (50)1235

パブリックコメント(市の政策などへの意見を募る制度)に基づき、意見を募集します。

香取市新型コロナウイルス等対策行動

計画改定

計画(案)の概要

感染症関連の法改正を踏まえ、本市新型コロナウイルス等対策行動計画について、改定するものです

資料の公表場所

健康づくり課、市役所・各支所1階情報コーナー、市ホームページ

募集期間 4月13日(月)〜5月12日(火)

提出方法 氏名・住所・電話番号を記入の上、健康づくり課に持参または郵送、ファクス、メール、応募フォームのいずれかで提出(電話不可)

※用紙は各公表場所に設置の他、市ホームページからダウンロード可

提出先 健康づくり課 ☎(54)7462

✉kenko@city.katori.lg.jp

扇島区で山車を整備

04 宝くじ助成金で地域を元気に!

☎ 市民協働課 (50)1261

(二財)自治総合センターでは、宝くじの社会貢献広報事業として、宝くじの受託事業収入を財源としたコミュニティ助成事業を実施しています。

今年度、扇島区ではこの助成金を活用して、区の恒例行事である祭礼で使用する山車の修繕および整備を行い、地域の活性化を図りました。

皆さんの自治会・町内会でも、助成金の活用を検討ください。



令和7年度市外通学児童・生徒

05 給食費負担相当額を補助します

園 学校教育課 ☎(50)1239

給食費無償化の対象とならない香取市外の小・中学校に通う児童・生徒の保護者に対し、令和7年度の給食費負担相当額を補助します。

申込 申請書および令和7年度の給食費を支払ったことが確認できる書類を6月30日(火)までに持参または郵送で学校教育課

対象 市外の小中学校に在籍している児童・生徒(令和7年度在籍)

※申請書は市ホームページからダウンロード可



地域のかで守る子どもたちの未来

07 あなたの力を教育活動に!

園 学校教育課 ☎(50)1239

4月から、子どもたちの新年度の学校生活がスタートします。市では、社会に開かれた学校づくりを進める他、子どもたちの安全を守るため、次のような事業を展開しています。

学校支援ボランティアの募集

小中学校の教育活動をお手伝いしてくれるボランティアを募集します。各学校が登録者に直接依頼し、活動内容を調整します。謝金・交通費の支給はありません。活動中の事故などについては、香取市市民活動総合補償制度を適用します。

対象 保護者や市内在住・在勤で無償で活動できる人

登録期間 毎年3月末まで(年度ごとに更新)

◇教育活動支援: 国語・算数(数学)・英語などの教科学習、放課後の補習、読み聞かせ、生け花、手芸、調理、米・野菜作り、郷土芸能、楽器演奏、書道、スポーツ、パソコン、外国語など、経験・特技を生かした支援

◇環境整備支援: 施設・設備の修繕、樹木の剪定、草刈り、校内の清掃など、学校の環境整備の支援

◇防犯支援: 登下校時の防犯パトロー

ルや交通安全指導など、児童生徒の安全を守る活動の支援

登録方法 登録は学校教育課と各小中学校で随時可能です。活動できる内容、時間帯、学校名を申請ください

「子ども110番の家」の募集

子どもたちが登下校中に、不審者につきまとわれるなど危険な目に遭ったとき、一時的に保護するものです。申し込みは、小学校または学校教育課へ連絡ください。子どもたちの目印となる看板を配布します(令和8年2月現在873軒登録)。

防犯ブザーの配布

小学校新入学生に、防犯ブザーを無償配布しています。周囲でブザーの音が聞こえたら、状況に応じて警察などに通報してください。

防災無線による呼びかけ

子どもたちに誘拐やつきまとい、交通事故などに気を付けて帰宅するよう促す放送を実施します。また、運転手にも安全に気を付けて運転するよう促しています。

時間 毎週水曜日の14時25分ごろ
※長期休業中などは変更あり

06 案の縦覧を行います

香取・東総広域都市計画マスタープラン

園 都市整備課 ☎(50)1214
☎043(223)3376

意見書の提出

香取・東総広域都市計画マスタープラン(都市計画区域の整備、開発及び保全の方針)の都市計画変更に関する案の縦覧を行います。

意見書を提出できる人は、市内に住所がある人(法人を含む)または本案に利害関係を有する人です。

提出方法 「広域都市計画マスタープラン(案)に対する意見書」に意見、住所および氏名を記入の上、持参または郵送などで都市整備課

その他 意見提出者の公表や、個別の回答は行いません

縦覧内容 香取・東総広域都市圏 都市計画区域の整備、開発及び保全の方針

縦覧場所 都市整備課、各支所、県庁都市計画課

縦覧期間 5月7日(木)~21日(木)

※土・日曜日を除く

お知らせ



暮らし

国民年金学生納付特例

学生は、申請により在学中の国民年金保険料の納付が猶予されます(所得要件あり)。申請は毎年必要で、納付済みの期間を除き、2年1カ月までさかのぼって申請できます。



対象 学校教育法に定める、大学・専門学校・各種学校などに在籍する学生
 ※一部対象とならない学校もあります。その際は、免除・納付猶予の申請ができません
手続きに必要なもの
 ①電子申請(マイナポータル)の場合
 ◇マイナンバーカード
 ◇在学期間が分かる学生証の

画像(裏面に有効期限などの記載がある場合は両面)または在学証明書の画像

②申請書による手続きの場合

◇マイナンバーカードまたは基礎年金番号の分かるもの(基礎年金番号通知書・納付書・年金手帳など)
 ◇学生証の写し(裏面に有効期限などの記載がある場合は両面)または在学証明書(過去の年度分を申請する場合は、在学期間の分かるもの)

承認期間 承認書に記載された期間は、納付が猶予されま

す。ただし、学生納付特例は、年金の受給資格に必要な月数には反映されませんが、老齢基礎年金の受給金額には反映されません。受給金額に反映させるには、10年以内に納付(追納)する必要があります
 ※3年以上さかのぼる追納

人口と世帯

3月1日現在(先月比)

計…68,462人(-95)

男…34,198人(-21)

女…34,264人(-74)

31,777世帯 (+33)

今月の納期限

4月30日(木)

固定資産税……………(第1期)

納税相談実施日

4月19日(日)

8時30分～正午

※5月以降は原則最終週に実施

マイナンバー休日窓口

4月5日(日) 9時～正午

は、加算額が上乗せされます
岡佐原年金事務所

市民課
 ☎(54)1442
 ☎(50)1228

令和8年度入札参加資格審査申請の随時受付

市が発注する建設工事、測量・コンサル、物品、委託の入札参加希望者は、入札参加資格審査を受け、香取市入札参加資格者名簿への記載が必要で、随時申請の受け付けを開始します。また、業種の追加も受け付けます。

受付期間 第1回 4月9日(木)～5月22日(金)

名簿登載日 7月1日(水)

※第2回以降の受け付けは入札参加資格審査申請マニュアルなどで確認ください
名簿登載期間 名簿登載日、

令和10年3月31日
申請方法

①ちば電子調達システムで電子申請(ICカードは不要)
 ②各種申請書を印刷し、必要な添付書類と併せて、千葉県電子自治体共同運営協議会(共同受付窓口)へ郵送

※市へ申請すれば、香取広域市町村圏事務組合への申請は不要
岡財政課 ☎(50)1207

住宅用設備等脱炭素化促進事業補助金

新たに設置する住宅用脱炭素設備に対し、予算の範囲内で設置費の一部を補助します。

※補助金の申請は、工事着工前に申し込みが必要です
申請できる人 市内に居住し

日本のものづくりをエネルギーで支える会社

鹿島北共同発電(株)

茨城県神栖市東和田16

TEL : 0299-96-2111



きーちゃん



<https://kitakyo.co.jp/>

市長日誌

2月11日～3月10日の
主な動向

その他の動向はコチラ!



月日	件名
2月11日	建国記念の日奉祝大会 冬のさつまいも博2026
2月12日	成田国際空港騒音対策委員会 庁議
2月17日	議会運営委員会 全員協議会
2月18日	部課長会議 定例記者会見
2月19日	農業再生協議会通常総会 香取市社会福祉大会
2月24日	3月議会(開会)
2月26日	総合教育会議
3月 3日	ANA国際線定期便就航40周年記念レセプション「ANA感謝の夕べ」
3月 4日	3月議会(一般質問)(5日)
3月 5日	佐原高等学校 定時制の課程卒業証書授与式
3月 6日	香取おみがわ医療センター附属 看護専門学校卒業式
3月 7日	佐原中学校卒業式
3月 9日	予算審査特別委員会(10日)
3月10日	佐原商工会議所永年勤続優良従業員表彰式、懇親会



▲佐原高等学校定時制の過程卒業証書授与式

市では、農業集落排水処理施設で発生した汚泥を肥料化した「農村おでいコンポ」を無料配布しています。詳細は市ホームページを確認ください。なお、在庫状況によ



「農村おでいコンポ」 無料配布

ている、または設置後速やかに本市に住民登録ができる人
対象設備 太陽光パネルなど、補助の条件を満たす設備
受付開始日 4月1日(水)
必要書類を持参で**環境安全課** ☎(50)1248

り配布を制限する場合があります。大量に持ち帰りを希望する人は、事前に問い合わせください。
対象 市内在住者
日時 月・金曜日 9時～16時30分
場所 香北地区浄化施設(三島1210・1)
主要な成分の含有量
窒素：4・7%、リン：3・5%、カリ：0・4%、銅：482mg/kg、炭素窒素比：5・4
配布方法 袋などを持参ください。トラックなどへのバラ積みもできます
下水道課 ☎(54)3521

犬猫の不妊去勢手術費の一部補助
対象 次の全てに該当する人
◇不妊・去勢手術を受けた日を含め引き続き市内に在住し、住民基本台帳に登録されている
◇市税に未納がない
◇販売を目的として飼育されていない犬・猫の飼い主
※犬は狂犬病予防法に基づく登録、注射を行っていること
受付開始日 4月1日(水)
申請に必要な書類 市税に未納のないことの証明書、申請書、請求書、領収書
補助額 1頭5000円

ちば香取のすくれもの
手羽先餃子(株)須田本店 令和2年度認定商品
あえていろいろな味付けをせず、鶏肉の持つ味を大切にシンプルな味わい。骨を抜いた手羽先の中に餃子のあんを詰めて、おつまみにもおかずにもなる一品。焼いても揚げても、外はパリパリ、中はジューシー、子どもから大人まで楽しめます。
☎ 農政課 ☎(79)6161



詳細はコチラ▶



※1世帯で年度に1頭まで
申請期間 手術を受けた日から1年以内
申込 市ホームページまたは環境安全課・小見川支所配布の申請書と必要書類を持参で環境安全課・小見川支所
環境安全課 ☎(50)1248

無料婚礼メニュー試食付・ブライダルフェア開催中
第1位
結婚式をするなら
TEL 0120-210-289
佐原商家町ホテルNIPPONIA

香取市で 土地・建物 買取強化中
創業53年 売却物件募集中!
●建物が古くてボロボロ ●荷物の整理が大変
●ローンが残ってる ●相続したけどどうしよう…
査定無料・秘密厳守・不動産買取
お気軽にお問い合わせください!
千葉県知事(14)第4030号 (公社)全国宅地建物取引業協会会員 (一社)千葉県宅地建物取引業協会会員
香取市北1-12-4
井上商事有限会社 ☎0478-79-9431

犬の登録・狂犬病予防集合注射

環境安全課 ☎(50)1248

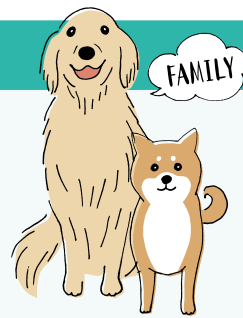

生後3カ月以上の犬は、狂犬病予防注射を毎年受けなければなりません。犬の登録・狂犬病予防集合注射を下記の日程で行います(雨天実施)。

対象 犬の飼い主(市内在住)

手数料

- ◇市に未登録の犬…6,700円
- ◇市に登録済みの犬…3,700円



◀詳しくはこちら

持物 案内はがき、手数料
※手数料は釣り銭のないよう用意ください

注意事項

- ◇はがきがなくても注射できます
- ◇はがきの記載内容の訂正は赤字で記入ください
- ◇他の市町村から転入してきた犬の変更手続き、鑑札・注射済票の再交付はできません
- ◇犬の体調が悪い場合や、以前の予防接種後に異常があった場合は、集合注射を受けずに、近くの獣医に相談ください
- ◇会場へは犬をしっかりと押さえられる人が連れて来てください
- ◇犬がフンをしたら、飼い主が責任を持って必ず持ち帰りましょう

月日	会場	開始 ~ 終了
4/6(月)	小見川市民センター	9:15 ~ 10:00
	五郷内青年研修所	10:20 ~ 10:35
	農協旧良文支所	10:45 ~ 11:00
	岡飯田区民センター	11:20 ~ 11:35
	農協旧森山支所	13:00 ~ 13:20
	社会福祉センターさくら館	13:40 ~ 14:10
4/7(火)	小見川B&G海洋センター	14:20 ~ 14:50
	下小堀浄福寺	9:15 ~ 9:30
	農協旧豊浦支所	9:45 ~ 10:00
	織幡青年館	10:15 ~ 10:30
	農協神里集荷所	10:45 ~ 11:00
	油田青年館	11:15 ~ 11:30
4/14(火)	白井青年館	11:45 ~ 12:00
4/17(金)	一ノ分目新田区民館	9:45 ~ 10:00
	水郷児童公園	10:45 ~ 11:00

月日	会場	開始 ~ 終了
4/8(水)	栗山川ふれあいの里公園	9:15 ~ 9:30
	高萩コミュニティセンター	9:45 ~ 10:00
	受所区民センター	10:15 ~ 10:30
	上の台区民センター	10:45 ~ 11:00
	中峰区民センター	11:15 ~ 11:30
	西田部青年館	13:00 ~ 13:15
	浅黄農村協同館	13:30 ~ 13:45
	沢区民センター	14:00 ~ 14:15
	開進やすらぎの家	14:30 ~ 14:45
	荒北区民センター	15:00 ~ 15:15

月日	会場	開始 ~ 終了
4/9(木)	長岡青年館	9:15 ~ 9:35
	原宿青年館	9:50 ~ 10:05
	南四ツ塚青年館	10:20 ~ 10:35
	在郷コミュニティセンター	10:50 ~ 11:05
	おおくす展望公園	11:20 ~ 11:35
	入小保内青年館	13:00 ~ 13:15
	田部協同館	13:30 ~ 13:45
	かとり農協本店	14:00 ~ 14:20
	米野井青年館	9:15 ~ 9:30
	4/10(金)	神生区民センター
	仁良青年館	10:15 ~ 10:30
	三浦谷やすらぎの家	10:45 ~ 11:00
	農協旧山倉支所	11:15 ~ 11:30
	小川青年館	13:00 ~ 13:15
	旧第一山倉小学校	13:30 ~ 13:50
	桐谷コミュニティセンター	14:05 ~ 14:20

月日	会場	開始 ~ 終了	
4/13(月)	堀之内公園	9:15 ~ 9:45	
	農協旧瑞穂支所	10:00 ~ 10:20	
	農協旧東大戸支所	10:35 ~ 10:55	
	大戸神社	11:10 ~ 11:30	
	観音区公民館	13:00 ~ 13:15	
	与倉公会堂	13:25 ~ 13:40	
	玉造南公園	13:55 ~ 14:15	
	岩ヶ崎地区公民館	14:30 ~ 14:45	
	4/14(火)	向津公会堂	9:15 ~ 9:30
		市和田公民館	10:15 ~ 10:30
磯山公民館		10:45 ~ 11:00	
農協旧北支店		11:15 ~ 11:30	
本津公民館		13:00 ~ 13:15	
長島会館		13:30 ~ 13:45	
荒川公会堂		14:00 ~ 14:15	
石納観照院		14:30 ~ 14:45	
4/15(水)		観福寺	9:15 ~ 9:55
		旧第一公民館跡地	10:10 ~ 10:25
	荒久不動尊	10:40 ~ 10:55	
	篠原惣持院	11:10 ~ 11:25	
	新市場地蔵院	11:40 ~ 11:55	
	4/16(木)	本矢作公民館	9:15 ~ 9:30
		旧福田小学校	9:45 ~ 10:15
		九美上第二公民館	10:30 ~ 10:50
		下小野八幡神社	11:05 ~ 11:20
		返田公民館	11:35 ~ 11:50
農協旧南支店		13:00 ~ 13:15	
おおさき区民館		13:25 ~ 13:40	
本多動物病院		13:50 ~ 14:10	
4/17(金)		香取市役所駐車場	9:00 ~ 10:00
		多田新田公会堂	10:15 ~ 10:30
	側高コミュニティセンター	11:15 ~ 11:30	
	津宮11区コミュニティホーム	11:45 ~ 12:00	

どこに頼んでもいいかわからない工事…お電話下さい!
人も建物メンテナンスが必要です

増築・建て替え
フェンス・ブロック
外構工事全般
カギ取り替えなど

そろそろ
自宅のキッチン
交換しようかな?

内・外窓交換 お風呂リフォーム

ヤマケン リフォーム・増改築 (株)山本住建
香取市佐原 TEL.0478-52-4545

MUSBELL

うちの子も **結婚** できました!

独身のお子様の結婚相談

お気軽にご連絡ください

マル適マークCMS取得 ムスベル株式会社 千葉店 千葉市中央区中央1-10-7 日進中央ビル3階
結婚相談所ムスベル 柏店 柏市中央1-1-1 ちぼぎん柏ビル3階

通話料 無料 **0120-138-026** 営業時間:10時~19時 定休日:第2・第4水曜日



ごみのこと かんガエル

環境安全課 ☎(50)1248



▲市公式LINE

ごみ収集カレンダー・ 家庭ごみの分け方を配布

4月からの新しい「ごみ収集カレンダー」と「家庭ごみの分け方」は、3月に自治会経由で配布しました。自治会に加入していない人は配布されない場合がありますので、市役所・各支所で入手ください。また、市ホームページや公式LINEアカウントからも確認できます。

「ごみ収集カレンダー」や
「家庭ごみの分け方」



「ごみサク
(ごみ分別方法検索)」



労働力調査

国の経済政策や雇用対策などの基礎資料を得るための重要な調査です。対象の世帯には調査員が訪問するので、調査への協力をお願いいたします。



◇調査員は、千葉県知事発行
その他
4カ月）
調査期間 1カ月、本調査期間
調査期間 4月～8月（準備
調査期間 1カ月、本調査期間
調査期間 4月～8月（準備
調査期間 1カ月、本調査期間

の調査員証を携帯しています
◇調査全般に関することや、
調査員証を所持していないな
ど不審に思われた場合には、
問い合わせください

調査員証を所持していないな
ど不審に思われた場合には、
問い合わせください

043(223)2220



預けて安心！ 自筆証書遺言書保管制度

遺言書を預けることで、紛
失や書き換えの防止、遺言書
が発見されなかったというト
ラブルを防ぐことができます

◇詳細は法務省ホームペー
ジを確認いただく
か、法務局に問い
合わせください。



052(339)1

募集・求人

まちを元気にする事業・
団体を助成します

対象団体、対象事業などの
要件があります。申請前に市
民協働課に相談ください。

コミュニティ活動設備整備事業

地域活動に直接必要な設備
の整備について費用の一部を
補助します。

対象 区・町内会・自治会な

ど（連合会組織、組織を含む）
のコミュニティ組織

対象事業 地域のお祭り用
具、パソコン、掲示板、机・
椅子、テント、発電機などの
整備事業（総額20万円以上）

申請期間 4月6日（月）～5月
29日（金）

補助額 補助対象経費の2分
の1、1団体当たり上限30万円

地域振興事業

地域課題の解決や地域を元
気にしていくための取り組み
などに対し助成を行います。

対象 団体の代表
者が市内在住・在
勤で、満18歳以上
の2人を含む5人
以上の団体



対象事業 福祉、子育て、環
境、防犯、スポーツ、伝統芸
能、文化、地域振興などに取
り組む事業

申請期間 4月6日（月）～5月
8日（金）

補助回数 2回まで

補助額 対象経費の10分の8
（2回目は10分の6以内）、1
団体当たり上限20万円

必要書類を持参で市民協
働課 ☎(50)1261

不用品処分致します

鉄くず買取致します。木くず・ガラス陶磁器くず
ビニール類・プラスチック類 処分します
お困り事はなんでもお問い合わせください。

0478-80-7015
香取産資源有限会社
香取市木内 1182

一般の方
業者の方
大歓迎

環境先進はリサイクルから
私たちはリサイクルを通じて社会に貢献します

白井ハイツ 2DK 入居者様募集受付中!

香取市虫幡 白井ハイツ 第7-202号

- 【小見川西小学校 徒歩1分!】
- 【コンビニ 徒歩3分!】
- 【敷地内に乾燥ランドリーあり】
- 【礼金なし・管理料なし・駐車場2台無料】
- 【エアコン1台・ウォシュレット完備】

お気軽に
ご相談
下さい



※現在居住中 2026年4月上旬入居可 家賃 48,000円

丸神不動産(株) ☎83-9411 合同会社 シライ ☎82-5450

観光と祭り 写真コンクール作品

部門 観光の部・大祭の部
応募点数 各部門5点まで
規格 JPEG形式で10MB以内
※2400×3000ピクセル
以上(700万画素相当)推奨
参加費 無料
注意事項

◇組み写真、修正・加工作品は不可

◇入賞作品発表時、応募者氏名を公表します

応募期間 10

月31日(土)まで

※応募作品は

返却不可。応

募作品の著作

権は主催者に

帰属します。

入賞者には11

月中旬に通知予定

応募方法 水郷佐原観光協会

ホームページからデータ応募

サイトへアクセスし、新規利

用者登録を行い、作品応募専

用ページで必要項目を入力

関(一社)水郷佐原観光協会

☎(52)6675

商工観光課 ☎(50)1212



公共職業訓練受講者 (7月生)

対象 就職を希望する人

場所 ポリテクセンター千葉

内容・定員

◇溶接技術科：12人(6カ月)

◇電気設備メンテナンス科：

28人(7カ月)

◇生産システム・ネットワー

ク技術科：24人(7カ月)

参加費 無料(テキストなど

の費用は自己負担)

申込 4月8日(水)～5月20日

(水)に電話でハローワーク佐原

☎(55)1132

説明会(要予約)

開催日 4月14日(火)

申込 電話でポリテクセンター

千葉

☎043(422)4810

商工観光課

講座・教室

春から初夏の寄せ植え

土、肥料、水入れ方法などを学ぶ実践体験です。

対象 市内在住・在勤者

日時 5月22日(金) 13時30分

～15時30分

場所 いぶき館

定員 15人(先着順)

参加費 4000円

服装・持物 汚れてもよい服

装、エプロン、軍手、花ばさみ

☎ 4月6日(月)～15日(水)に電

話または直接生涯学習2班

☎(82)1133

オリジナル藍染め教室

天然染料「藍」を用いた染め物体験です。

対象 市内在住・在勤者

日時 5月19日(火)・23日(土)・

29日(金)のうち1日 13時30分

～17時

集合場所 いぶき館玄関ロビー

※講師宅まで送迎

内容 Tシャツやブラウスな

どの染め直しリメイク

定員 各回5人(初めての人の

優先)

参加費 素材の重量に応じて

変動(100gの素材の場合

3000円)

服装・持物 汚れてもよい服

装、エプロン、ゴム手袋(肘

までのもの)、リメイクした

衣服

香取市民レガッタ 参加者募集

対象 一般およびジュニア(小中学生)

日時 6月28日(日)

場所 小見川スポーツ・コミュニティセンター前 黒部川特設コース

部門

◇成年男子(漕手の合計が160歳未満)

◇壮年男子(漕手の合計が160歳以上)

◇女子(漕手が全員女性)

◇ミックス(漕手の中に男性が2人まで)

◇ジュニア(男女問わず小中学生)

定員 制限なし

参加費 1クルー当たり一般1万円、ジュニア(小中学生)1,000円

募集期間 4月14日(火)～5月23日(土)

受付日時 火～日曜日の9時～17時

※時間厳守、月曜日は休館

今年は全部門から、福島県喜多方市開催の全国レガッタへ派遣します！
※ジュニア部門を除く

練習期間

◇5月9日(土)・10日(日)・16日(土)・17日(日) 9時30分～11時30分、13時～17時(1日1回、2時間単位)

◇5月21日(木)～6月21日(日)の木・金曜日 17時～19時、土・日曜日 9時30分～11時30分、13時～19時(1日1回、2時間単位)

関 香取市民レガッタ実行委員会(スポーツ振興2班内)

☎(82)1153

☎ 4月6日(月)～15日(水)に電
話または直接生涯学習2班
☎(82)1133

**手話奉仕員養成講座
(後期)**

対象 手話奉仕員養成講座
(前期)修了者で、香取郡市内
在住・在勤者

日時 6月13日～令和9年2
月27日の土曜日(全27回) 14
時～16時

場所 コンパス

定員 20人

参加費 無料(テキスト代

5390円、日本聴力障害新

聞購読料4300円、他別途

自己負担あり)

※テキスト代は、前期で使用

したものがあれば不要

☎ 5月1日(金)～22日(金)に千

葉聴覚障害者センター

☎043(3308)6373

☎ 社会福祉課



楽しい三味線教室

日時 5月10日(日)から(全4
回) 13時30分～15時

場所 コンパス

定員 10人(先着順)

参加費 4000円

申込 4月10日(金)～5月6日

(休)に佐原文化協会 白鳥

☎090(8318)7024

☎ 佐原文化協会 小倉

☎090(9009)4332

☎ 生涯学習課

少年柔道教室

対象 小学生～高校生

小見川少年柔道教室

日時・場所

◇毎週水曜日 18時30分～21

時 小見川中学校武道場

◇毎週土曜日 18時30分～21

時 小見川幹部交番

◇隔週日曜日 9時～11時30

分 小見川中学校武道場

☎ 柔道協会 河野

☎090(5342)4509

☎ スポーツ協会 ☎(55)0003

☎ 山田柔道教室

日時 毎週土曜日 13時30分

～15時30分

場所 山田B&G海洋センター
☎090(8645)3904
☎ 柔道協会 林 ☎(55)0003



初心者バドミントン教室

対象 小学生以上

日時 5月12日～6月30日の

毎週火曜日(全8回) 19時30

分～21時30分

場所 小見川スポーツ・コ

ミュニティセンター

定員 20人程度

参加費 一般2000円、高

校生1000円、小中学生

500円

服装・持物 運動できる服装、

運動靴、ラケット(貸し出し

あり)

申込 4月7日(火)～30日(木)に

スポーツ振興2班

☎(82)1153

☎ 区市バドミントン協会 佐藤

☎090(4454)3964

☎ スポーツ協会 ☎(55)0003



図書館だより

☎ 佐原中央図書館 ☎(55)1343 山田公民館図書室 ☎(78)4431
小見川図書館 ☎(80)0511 さつき館図書室 ☎(75)1100



奇跡の海物語 伊東昭義
伊東 昭義/著
美術家・伊東昭義が数十年来撮
り続けた海底のパラダイス。命
と色彩が奏でるフォトエッセイ。
(求龍堂)

20ぴきのピクニック
たしろ ちさと/作・絵
今日は楽しいピクニック。20ぴき
のねずみの家族は準備を始める。どん
なピクニックになるかな?
(ひかりのくに)



4月

**先生、カタツムリが背中 of 殻を
修復しています!**

小林 朋道/著

自然豊かな大学を舞台に起こる動
物と人間を巡る事件の数々を人間動
物行動学の視点で描く。

(築地書館)

☎…佐原 ☎…小見川

※本は市内の図書館・図書室どこでも貸出・返却できます



☎わくわくおはなし会
11日(土) 13時30分～
乳幼児から大人まで

☎えほんのじかん(ひよこタイム)
12日(日) 10時30分～
おおよそ0～2歳から大人まで

☎えほんのじかん
12日(日) 10時30分～
幼児から大人まで

☎えほんのじかん(えいご)
19日(日) 10時30分～

☎えほんのじかん(こっこタイム)
26日(日) 10時30分～
おおよそ3～4歳から大人まで

◇休館日
6日(月)・13日(月)・20日(月)・
27日(月)・28日(火)・30日(木)
※28日(火)は小
見川のみ休館



香取神宮式年神幸祭

日時 4月15日(水)・16日(木) 8時30分ごろ～17時ごろ
 場所 香取神宮、津宮浜鳥居、佐原河川敷緑地、佐原の町並みなど
 ※交通規制の範囲・時間帯などは地図を確認ください
 問 商工観光課 ☎(50)1212

路線バスなどの迂回運転・運休

交通規制により、路線バスなどの迂回運転または一部路線の運休が見込まれます。また、交通渋滞などにより遅れが発生する場合がありますのでご了承ください。

なお、詳細は各バス事業者へ確認ください。

問 企画政策課 ☎(50)1206

日程	時間	祭典	会場
15日	8:30～	発興祭	①香取神宮
	12:30～	御乗船	②津宮鳥居河岸
	14:30～	鹿島神宮御迎祭	③牛ヶ鼻
	15:30～	小御門神社御迎祭	④佐原河川敷
	17:00～	御旅所発興祭	⑤佐原信用金庫
16日	8:30～	御旅所発興祭	⑤佐原信用金庫
	10:00～	新宿諏訪神社御迎祭	⑥諏訪神社
	11:30～	本宿八坂神社御迎祭	⑦八坂神社
	16:00～	還御	①香取神宮

式年神幸祭 順路と交通規制



交通規制 (通行止)
 15日 9:00～13:00
 15日 13:30～17:30
 15日 15:15～17:30
 16日 8:30～11:00
 16日 11:00～13:00
 16日 13:00～17:00

当日は周辺道路に交通規制が実施されますので、ご来場の際はできるだけ公共交通機関を利用ください。

凡例
 P 無料駐車場 P 有料駐車場
 観光案内所 重要伝統的建造物群保存地区
 WC トイレ

順路
 15日 16日

合併20周年事業

たちばなパークフェス JUMP×JUMP

橋ふれあい公園で体験型の公園イベントを開催します。

逆バンジージャンプ、ふわふわドーム、日本航空の体験教室「空育」、ショベルカー体験、ビッグローラー、マルシェなど盛りだくさんです！詳しくは橋ふれあい公園ホームページを確認ください。

日時 5月4日(祝)・5日(祝) 10時～16時

場所 橋ふれあい公園

問 橋ふれあい倶楽部 ☎(79)5855

都市整備課 ☎(50)1232



パークゴルフ無料体験会は、5月9日(土)・10日(日)に開催！

いきいき山田 鯉のぼりまつり



里山に囲まれた橋の上空を鯉のぼりが悠々と泳ぎます。5月2日(土)にはステージイベント、各種体験など盛りだくさんのメインイベントも開催！ぜひ来場ください。

鯉のぼり掲揚

期間 4月24日(金)～5月6日(休)

メインイベント

日時 5月2日(土) 10時～15時

場所 橋ふれあい公園

内容 ふれあい市(地元団体などの出店)、子ども向けイベントなど

問 商工観光課 ☎(50)1212



催し

水郷佐原あやめパーク
イベント情報

観覧会

藤のトンネル
「幸せの道」が見
頃を迎えます。



期間 4月18日(土)～5月6日(休)
入園料 4月：大人200円、小中

- 学生100円
- ◇5月：大人600円、小中学生300円
- 4月市民デー
- 開催日 4月12日(日)
- 市内在住者特別料金
- ◇入園料：大人100円、小中学生無料
- ◇ドッグラン無料
- ◇サップ舟利用(園内舟めぐり)：中学生以上200円、3歳以上100円

コンパス イベント通信 4月



☎ 直接または電話でコンパス ☎(79)5773

こども英語教室

開催日 2日・9日・16日・23日・30日の木曜日コース
4日・11日・18日・25日の土曜日コース

※レベルに合わせ各日3クラスで開講

春の工作(イースターエッグなど)

日時 4日(土) 10時～正午

ママのためのヨガ

日時 9日(木) 11時～正午

メンズヨガ

日時 14日・28日の火曜日 19時～20時30分

マルシェ～コンパス賑わい商店街～

日時 18日(土) 10時～17時

目指せ！キッズマスター

「ボードゲーム(オセロ・囲碁・将棋)」

日時 18日(土) 9時30分～11時



最新情報はコチラ▶

春の寄せ植え教室(事前予約制)

日時 4月12日(日) 9時30分～正午

参加費 4000円(材料費込)
申込 4月7日(火)までに水郷佐原あやめパーク

詳細はあやめパークホームページを確認ください。
開催日 5月5日(祝)

水郷佐原あやめパーク ☎(56)0411

佐原五月人形めぐり

老舗に伝わる年代ものの人形など、端午の節句飾りを町中のお店などで公開します。

若草色のまねぎ布が目印です。詳細はおかみさん会ホームページを確認ください。

期間 4月12日(日)～5月17日(日)

◇五月人形の展示
◇スタンプラリー
◇ワークシヨップ
園 佐原おかみさん会

☎080(5455)7577
☎(50)1212
商工観光課



カヌー・SUP等体験会

日時 4月18日、6月6日の土曜日 13時～16時30分

◇5月2日(土) 10時～15時
◇7月20日(祝) 9時～正午

場所 橘ふれあい公園
内容 カヌー・SUPなど(1回30分程度)

参加費 無料
初心者SUP大会
優勝者には豪華賞品を用意しています。

開催日 7月20日(祝)
園スポーツ振興2班 ☎(82)1153

春の市民ソフトテニス大会

対象 市内在住・在学・在勤者
日時 4月26日(日) 8時30分～、8時～受付(予備日4月29日(祝))

場所 佐原庭球場(諏訪公園)他
種目 男子の部・女子の部
参加費 無料



申込 4月11日(土)までに電話でソフトテニス協会 松崎 ☎(52)2336

園スポーツ協会

☎(55)0003

ベテランテニス大会

対象 ペアの双方が50歳以上
日時 4月29日(祝) 9時～、8時30分～受付(予備日なし)

場所 くらべ運動公園テニスコート
種目 男子・女子ダブルス
定員 男女合わせて22ペア(先着順)

参加費 ペアで2000円(当日受け付け支払い)
☎(55)0003

4月7日(火)ペアの双方が市外在住の場合は17日(金)から申込書をスポーツ協会

市民卓球大会

対象 市内在住・在学・在勤者
日時 5月2日(土) 9時～
場所 香取市民体育館
参加費 200円

☎(55)0003
ツ協会

市民ゴルフ大会

対象 市内在住・在学・在勤者
日時 5月27日(水)

場所 小見川東急ゴルフクラブ

定員 160人(先着順)

参加費 3000円(プレー費は別途)

その他 新ペリア方式、表彰式あり

申込 4月7日(火)～10日(金)に
申込用紙、参加費を持参で生涯学習課、香取市民体育館、スポコミ、山田B&G海洋センター、栗源B&G海洋センター(申込期間中であっても、定員に達し次第受け付け終了)

香取市民ゴルフ大会実行委員会事務局(生涯学習課)

☎(50)12221

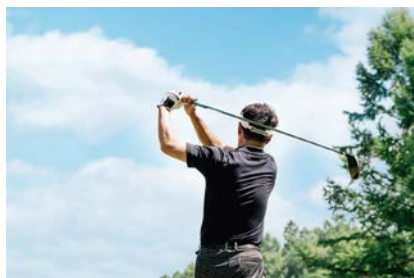

健康

短期人間ドック助成
必ず受検前に申請を

対象 香取市国民健康保険に

1年以上加入している40歳以上の人および市内在住の後期高齢者医療保険の加入者のうち、保険税(料)の未納がない人
助成対象の検査区分 人間ドック、脳ドック

※特定健康診査の基本項目を満たしていること

受付期間 随時(平日)

※受検日の1カ月前までに申し込みください。受検後の受け付けはできません

助成額 検査費用の7割(上

限3万円。年度に1回のみ)申請に必要なもの 印鑑(インク内蔵印不可)

申請の手順

①受検する医療機関で予約

②受検日の1カ月前までに、市民課または各支所で申請

③郵送される承認書とマイナ

資格確認書を
持参し、受検

請求の手順

◆指定医療機関：助成額を差し引いた金額を医療機関に支払い

◆その他の医療機関：必要書類を添えて市民課または各支所に提出



市民課

☎(50)12228

短期人間ドック助成指定医療機関一覧

地域	指定医療機関
香取市	あいざわクリニック
	おみがわ内科循環器クリニック
	香取医院
	香取おみがわ医療センター
旭市	千葉県立佐原病院
	国保旭中央病院
	井上記念病院
	亀田総合病院附属幕張クリニック
千葉市	千葉脳神経外科病院
	IMS Me-Lifeクリニック千葉
	島田総合病院
	成田富里徳洲会病院
銚子市	国際医療福祉大学成田病院
	成田赤十字病院
富里市	志津南クリニック
成田市	霞ヶ浦成人病研究事業団健診センター
佐倉市	
茨城県	

※検査の内容や費用、予約についての質問・相談は各医療機関に問い合わせください

子どもの定期接種

対象者には通知します。事前に医療機関に確認(予約)し、母子手帳、予診票を持参して接種ください。予診票がない場合は、問い合わせください。

4月2日～平成27年4月1日(生まれ)

接種期間 4月1日(水)～令和9年3月31日(水)

日本脳炎

7歳6カ月になるまでに3回、9歳から13歳になるまでに1回の計4回接種します。

初回接種は、3歳から4歳の間に実施しますが、千葉県内では生後6カ月からの接種を推奨しています。(3歳未満の接種量は、半量の0・25ml)

特例対象 平成18年4月2日～平成19年4月1日に生まれた人で、第2期まで接種できなかった人は20歳になるまで、不足分を確認後無料接種

健康づくり課

☎(50)1235

骨髄移植などによる定期予防接種の再接種費用を助成

小児がんなどの治療により、接種済みの定期予防接種の免疫が低下、または消失したため、再接種が必要と医師に判断された人に対して、再接種費用を助成します。

2種混合(ジフテリア・破傷風混合)

乳幼児期に4種混合を接種し、基礎免疫のある児童に追加することで免疫効果が高まります。乳幼児期に4種混合の接種回数が3回以下の人は、免疫効果が得られない場合があるので相談ください。

対象 小学6年生(平成26年

生まれ)

2期(平成30年4月2日～平成31年4月1日(生まれ)

2種混合(ジフテリア・破傷風混合)

乳幼児期に4種混合を接種し、基礎免疫のある児童に追加することで免疫効果が高まります。乳幼児期に4種混合の接種回数が3回以下の人は、免疫効果が得られない場合があるので相談ください。

対象 小学6年生(平成26年

生まれ)

対象 次の全てに該当する20歳未満の人(予防接種の種類による)

◇骨髄移植を受けたなど特別な理由により免疫が消失または低下したため、再接種が必要と医師に判断されている

◇接種日に市に住民登録がある

◇再接種を受けた日の翌日から起算して2年以内に申請

※対象となる予防接種により年齢制限があります

健康づくり課

☎(50)1235

胃がん・大腸がん検診

胃がん検診は日時指定・予約制で実施します。大腸がん検診は、日時の指定はありませんが、集中する早朝の時間は避けるなど協力ください。

新たに検診を希望する人

事前にWebまたは電話で申し込みが必要です。

検診を受けたことがある人

過去2年間に市の検診を受け、精密検査が不要な人に、検診日時を通知します。変更する場合は、Webまたは電話で検診前日16時までの受

け付けとなります。

対象 40歳以上の市内在住者(令和8年4月1日現在)

※医療機関で経過観察中・治療中の人、検診を受けている人を除く

内容

◇胃がん検診
：胃レントゲン検査



◇大腸がん検診：便潜血検査
自己負担額

◇70歳未満：胃がん1000円、大腸がん4000円

◇70歳以上：胃がん500円、大腸がん2000円

(年齢は令和8年4月1日現在)

申込期間

◇電話：4月27日(月)～7月2日(木)

◇Webシステム：4月24日(金)～7月2日(木)

※大腸がん検診はWebシステムから予約はできません。

Webシステムの利用には、検診通知に記載されているID・パスワードが必要で

す。ID・パスワードを持っていない人は、市ホームページの専用フォームから手

続きください。後日、市よりIDを発行します

◇胃がん検診受診票裏面の注

その他

令和8年度 胃がん・大腸がん検診日程

検診日	会場	受付時間	
5/11(月)	佐原保健センター	【胃がん検診】 ①8:00～8:45 ②9:00～9:45 ③10:00～11:00	
5/12(火)			
5/19(火)	小見川保健センター		
5/22(金)			
6/ 8(月)	佐原保健センター		
6/ 9(火)			
6/13(土)	小見川保健センター		
6/23(火)	山田支所		
6/24(水)	佐原保健センター		【大腸がん検診】 8:00～11:00
6/25(木)			
6/30(火)	山田支所		
7/ 1(水)	小見川保健センター		
7/ 2(木)			
7/ 7(火)	佐原保健センター		
7/ 9(木)	さつき館		

注意事項を、前日までに必ず読んでください

◇バリウムを飲んで気分が悪くなったことがある、飲食時にむせやすい人などは、医療機関を受診ください

◇生活保護受給者は、受給証明書提出で、自己負担を免除します(社会福祉課で事前の申請が必要)

平日9時～16時にがん検診コールセンター(健康づくり課)
☎(79)0800

献血にご協力を

現在、血液が大変不足している状況です。皆さんの愛の献血をお願いします。

日時 4月14日(火)・15日(水)
10時～11時45分、13時～16時

場所 佐原保健センター
健康づくり課

☎(50)1235



神栖・鹿島セントラル法律事務所

お気軽にご相談ください

☎0299-91-1171

弁護士 瀧 智英
弁護士 谷本 雅晃
(茨城県弁護士会所属)

鹿島セントラルビル新館5階

〒314-0144 茨城県神栖市大野原4丁目7番11号

金銀・プラチナ・ダイヤモンド
ブランドバッグ・時計etc...

親切丁寧に対応!!
ご満足頂ける
査定額で
現金買取いたします

不用品を
即現金に

金銀・プラチナ 時計 バッグ 金銀・切手 カメラ キッチン 酒 工具

総合リサイクルショップ 水曜定休 返品整理 スピード査定
買取金太郎 即現金化 高価買取

☎0478-79-5912

香取市北3-8-5 10時～18時
香取市 買取金太郎 検索

オレンジ色の建物の1Fです!!

駐車場のあり

市民相談

困り事に応じた相談先を紹介します。
 閉庁日を除く毎日 8時30分～16時30分
 市民協働課 ☎jinken@city.katori.lg.jp
 ☎(54)1138

弁護士相談(法律全般)

1人20分間の電話相談です。(要予約)
 日時 10時～11時50分、13時～14時50分
 ◇4月8日(水)(予約日3月25日(水)～)
 ◇4月22日(水)(予約日4月8日(水)～)
 定員 10人(先着順)
 市民協働課 ☎(54)1138

司法書士相談(相続・登記など)

1人30分間の対面相談です。(要予約)
 日時 4月7日・21日の火曜日 13時30分～15時30分
 定員 4人(先着順)
 市民協働課 ☎(54)1138

行政相談・人権相談

日時 4月20日(月) 13時30分～15時(要予約)
 市民協働課 ☎(54)1138

法務局による人権相談

閉庁日を除く毎日 8時30分～17時15分
 千葉地方法務局香取支局 ☎(52)3391

外国人相談

外国人の生活上の悩みなどに広く応じる、13カ国語対応の電話相談です。
 月～金曜日 9時～正午、13時～16時
 千葉県国際交流センター
 ☎043(297)2966

パートナーからの暴力(DV)に関わる相談

閉庁日を除く毎日 8時30分～17時15分
 ☎0120(97)8895(通話無料)
 市民協働課 ☎(54)1138

障害者支援・虐待防止の相談

香取障害者支援センター ☎(79)6919

生活困窮者の自立支援相談

閉庁日を除く毎日 8時30分～17時15分
 香取CCC ☎(50)1919

県香取保健所(健康福祉センター)の相談

●エイズ、クラミジア、淋菌、梅毒、B型・C型肝炎検査(無料、要予約)
 日時 4月23日(木) 13時～受付
 ●精神保健福祉相談(要予約)
 精神保健担当まで連絡ください。
 月～金曜日 9時～17時 ☎(52)9161
 ●配偶者からの暴力に関する相談
 来所相談(水曜日)(要予約)
 電話での相談(月～金曜日)
 9時～17時 ☎(52)9310
 ●障害のある人への差別に関する相談
 来所相談(随時)(要予約)
 電話での相談(月～水・金曜日)
 9時～17時 ☎(52)3613

税理士による税の無料相談

相談日前日までに各税理士事務所へ予約ください。
 日付・場所
 ◇4月6日(月) 佐原税理士法人(伊藤秀男)
 (佐原イ340) ☎(52)6052
 ◇4月20日(月) 根本鋼次税理士事務所
 (佐原口2164) ☎(79)8305
 ※税理士や税理士法人と顧問契約をしている人は遠慮ください

高齢者の総合窓口

閉庁日を除く毎日 8時30分～17時15分
 ◇佐原地域包括支援センター
 ☎(50)1231
 ◇小見川地域包括支援センター
 ☎(82)0718

事業承継出張個別相談会

日時 4月8日(水) 10時～16時(相談日1週間前までに要予約)
 場所 佐原商工会議所 ☎(54)2244
 内容 事業の引き継ぎに関する相談

若者サポートステーション出張相談会

事前の予約が必要です。
 場所・日時
 ◇いぶき館…4月7日(水) 10時～17時
 ◇コンパス…4月28日(水) 10時～17時
 内容 15～49歳の人の就労支援
 ちば北総地域若者サポートステーション
 ☎0476(24)7880

行政書士会による無料相談

日時 4月16日(木)
 ◇相続手続と遺言講座…13時30分～(参加自由)
 ◇無料相談会…14時～15時30分(予約優先)
 場所 コンパス
 内容 遺言、相続、農地転用、許認可申請、各種契約・届出書類の作成などの困り事
 千葉県行政書士会東総支部 矢幡
 ☎(54)1695

不動産お困りごと無料相談会

日時 4月19日(日) 11時～15時(要予約)
 内容 空き家などの管理、活用、売却など
 (一社)千葉県宅地建物取引業協会北総支部香取地区 藤森
 ☎(79)7585

消費生活センター 通信 消費生活センター ☎(50)1300**お試しや1回だけだと思ったら、定期購入だった****▼事例**

SNSの広告を見て、1回だけだと思って約2千円の基礎化粧品を注文した。商品が届いたが、コンビニ後払い請求書兼明細書に次回発送予定日が記載されていて、定期購入だったことが分かった。2回目は約1万円もするため、小遣いでは支払えない。解約したい。(高校生)

▼ひとこと助言

●SNSの広告などを見て、お試しや1回だけのつもりで低価格の商品を注文したところ、2回目以降は高価格になる定期購入だった、という相談が依然として寄せられています。
 ●必ず最終確認画面で、定期購入が条件となっていないかなどを確認しましょう。

●特定商取引法では、最終確認画面で販売価格、提供期間などの重要事項を簡単に確認できる表示を義務付けています。誤認させる表示の場合、契約を取り消せる可能性があります。最終確認画面はスクリーンショットで保存しておきましょう。

●未成年者が保護者など法定代理人の承諾なく契約した場合、原則として、民法の「未成年者取消権」で契約を取り消すことができますが、未成年者が成人と偽った場合や金額などによっては、未成年者取消が認められないケースもあります。

●少しでも不安に思ったら、消費生活センターなどに相談ください。

◇消費者ホットライン☎188

消費生活相談 閉庁日を除く毎日 9時～正午、13時～16時



推進員のポイント

一般的な納豆こうじより
塩分控えめ!

おすすめレシピ

うま味こうじ×納豆

下記分量全て：エネルギー 165kcal 塩分 3.2g ※納豆は含みません



材料(作りやすい分量)

- 生の米こうじ …… 50g
 - ニンジン …… 50g
 - 刻み昆布 …… 5g
 - 水 …… 100ml
 - しょうゆ …… 大さじ1
 - 酒 …… 大さじ1
 - 納豆 …… 30g
- (タレは使用しない)

作り方

- ① 鍋に刻み昆布を入れ、左記分量の水に浸す。
- ② ニンジンを細かい千切りにする。
- ③ 米こうじを手でほぐし、パラパラにする。
- ④ ①に酒と②を加え、煮立ってきたら弱火で3分煮る。
- ⑤ ④にしょうゆを加え、煮立ったら火を止めて、粗熱を取る。
- ⑥ ③に⑤を入れて混ぜ合わせ、時々混ぜながら常温で半日置いたら、冷蔵庫で保存する。
- ⑦ 納豆に⑥の1/10の量を混ぜる。

歯っぴいだよ



健康づくり課 ☎(50)1235

歯磨きはいつするか

「食べたら磨こう」というフレーズどおり、毎食後の歯磨きが基本ですが、最近は「食後すぐ磨くと歯が削れる(酸蝕歯)」が心配されるようになりました。20分ほどで唾液が口の中を中和してくれるため、食後にお茶や水を飲み、しばらくしてから歯磨きをすれば安心です。

また、就寝中に繁殖した菌を一度きれいにしてから朝食を取った方がいいだろうという考えから「起床後すぐに磨いた方がいい」とも聞くようになりました。朝一番に磨く

のもいいですが、まずは就寝前に念入りに歯磨きをし、洗口剤(マウスウォッシュ)も使うと、翌朝の口のサッパリ度が違うのではないのでしょうか。朝の不快感がある人はぜひ一度お試しください。

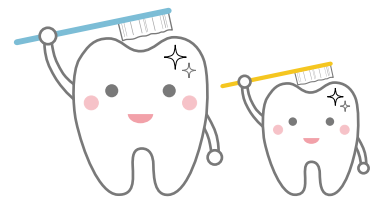

自分のからだとの上手な付き合い方



市民課 ☎(50)1228

「驚異の忍耐力 腎臓」今年の健診結果は？

腎臓は、血液の浄化や血圧調整、骨の強さにも関係する何役もこなす働き者です。

腎機能が悪い状態でも、初期では自覚症状はほとんどありません。生活習慣(塩分過剰摂取、運動不足、喫煙)や生活習慣病(高血圧や糖尿病など)が腎機能低下の要因と考えられ、今、成人の8人に1人は慢性腎臓病といわれています。

血液検査のクレアチニンから計算されるeGFR(推定糸球体ろ過量)は、たんぱく尿とともに慢性腎臓病の目安となります。

年に1回は健診を受け、腎機能をチェックしましょう。

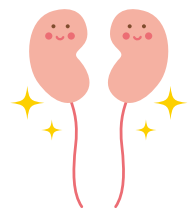

診療・健康相談

- 健康医療に関する不安・疑問・悩みを相談したいとき

健康相談ダイヤル24

(24時間対応・年中無休) ☎0120(110)474

- 医療機関を受診するか、救急車を呼ぶか迷ったとき

千葉県救急安心電話相談

(平日・土曜日 18時～翌8時、日曜日・祝日・年末年始・GW 9時～翌8時)

#7119 ☎03(6810)1636

- 夜間に子どもの具合が悪くなったとき、医療機関にすぐを受診させた方がいいか迷ったとき

千葉県子ども急病電話相談

(19時～翌8時、年中無休) #8000 ☎043(242)9939

- 医療機関を調べたいとき

「医療情報ネット(ナビイ)」を確認ください。



みんなの健康相談

血圧測定や子どもの身体計測などを実施

小見川保健センター…4月1日(休)

佐原保健センター…4月6日(月)

受付時間 9時30分～10時

健康づくり課 ☎(50)1235



親子の保健

☎ 健康づくり課 ☎(50)1235

●ことばとこころの相談・教室(要申込)

子どもとの関わり、ことば、運動発達など乳幼児期の心配事

●子育て広場「にゃんにゃん教室」(要申込・定員7組)

☎ 4月3日・24日の金曜日 10時～11時30分

※いずれか1日の申し込み

●ママパパ教室・午前コース(要申込・定員6組)

☎ 4月8日(水) 10時～11時30分

☎…小見川保健センター ☎…佐原保健センター

子どもの健診

●4カ月児健診

☎ 4月2日(木)(令和7年10月・11月生)

●10カ月児健診

☎ 4月17日(金)(令和7年6月・7月生)

●1歳6カ月児健診

☎ 4月22日(水)(令和6年8月・9月生)

●3歳6カ月児健診

☎ 4月14日(火)(令和4年9月・10月生)

☎ 4月21日(火)(令和4年10月生)



▲市ホームページはコチラ

子ども食堂

☎ 子育て支援課 ☎(50)1257

子ども食堂は、子どもとその保護者を中心に誰でも利用できるみんなの居場所。開催情報は運営団体の連絡先または市ホームページから確認できます。

子育て支援センター

☎…佐原 ☎…小見川
☎…山田

未就学児とその保護者が安心して遊んだり、子育てや妊娠中の不安・悩みなどの相談ができたりする場として、月～金曜日に保育所などの園庭やホールを開放して実施しています(ぼのぼのは月～土曜日、にこにこは火～金曜日に実施)。

季節の行事や育児講座なども行っていますので、地域の親子の交流のきっかけ作りにも気軽に利用ください。

※事前に予約が必要な場合があります。詳細は各施設へ問い合わせください

☎ 清水こども園「おひさま」・「わいわい」

☎(82)5701

●親子で楽しむリトミック

●大人のためのヨガ・バレトン

※詳細は問い合わせください



▲詳細はコチラ

☎ 明照保育園「ぼのぼの」 ☎(82)2643

●足形アート「こいのぼり」

月～金曜日 8時30分～11時

制作費 無料

お子さんの可愛い足形を思い出に残しませんか。

●イベント「みずみずランド」

4月(要予約)

※詳細は園のInstagramを確認ください



▲詳細はコチラ

☎ 大倉保育所「わくわく広場」 ☎(57)0643

●室内や戸外であそびましょう

4月6日(月)～10日(金)

●身体測定をしよう

4月13日(月)～17日(金)

●こいのぼりを作りましょう

4月20日(月)～30日(木)

●こどもの日の集い

5月1日(金)



☎ たまづくり保育園「なかよし」 ☎(55)9500

●制作「こいのぼり制作」

☎ 佐原めぐみこども園分園「めぐみ」 ☎070(1375)5271

●親子ふれあい遊び

4月下旬

☎ 佐原グレイスこども園「グレイス」 ☎080(3718)4392

●年齢に合わせた絵本選び～おすすめの絵本の紹介～

☎ おみがわこども園「ほほえみ」 ☎(82)3552

令和8年度は、4月6日(月)からスタートします。

平日の9時～15時(予約不要)



▲詳細はコチラ



戸外遊びの様子▶

☎ 山田児童館「にこにこ」 ☎(78)1050

●にこにこクラブ みんなであそぼう・誕生日会申込

4月15日(水)

●バブちゃんサロン親子ヨガ(要予約)

4月21日(火)

●おやこふれ愛ひろば(要予約)

4月17日(金)

場所 香取市民体育館

子育て
応援ナビ

☎ はぐハートかとり ☎ (79)0922

子育て応援
メニュー▶



あなたも「はぐハートかとり」で話してみませんか

「はぐハートかとり」は、妊娠・出産・子育てに関する相談窓口です。自身のこと、子ども・子育て・家族のことなど、どんな小さなことでも構いません。気になることや抱えている気持ちなど、何でも話してみませんか。社会福祉士や家庭相談員、保健師、看護師などの専門職が常駐し、多角的な視点でサポートを行っています。

その中でも社会福祉士は、子育てや家庭生活に関するさまざまな相談に対応する専門職です。例えば、子育てに関する悩み、家庭内での問題、地域の福祉サービスや制度の利用に関する情報提供など、個々の家庭の状況に寄り添いながら一緒に問題解決への道を探ります。また、必要に応じて関係機関と連携し、適切なサポートにつなぐ役割もします。

「はぐハートかとり」への相談内容に関するプライバシーは守られ、匿名での相談も可能です。

妊産婦や保護者だけではなく、祖父母や18歳になるまでのお子さん自身の相談にも対応しています。

ささいに思う疑問でも初めが肝心です。誰かに話すことで自分の考えがまとまり、気持ちが落ち着くこともあります。一人で悩まずに気軽に「はぐハートかとり」を活用ください。専門職が心を含めて親身に対応します。

「はぐハートかとり」は皆さんの子育てを全力で応援します。

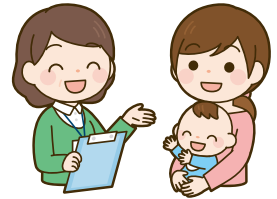

2歳になったよ
うちの子

募集案内

市内在住で令和6年6月～7月に生まれたお子さんを、4月10日(金)まで募集中!



☎ 秘書広報課 ☎ (50)1204



おおさと いとは
大里 絃葉ちゃん
(佐原イ)

お祭りとお食るのが大好き!
元気に大きくなってね☆



いとう あおり
伊藤 蒼莉ちゃん
(下小野)

好奇心旺盛!
わんぱくGirl♡



かとり たいせい
香取 大晴くん
(北)

ニコニコ小さな
いたずらっ子☆



ほしな ゆうひ
保科 優陽ちゃん
(高萩)

生まれてくれてありがとう!
一緒にいれて幸せ!



ただ あいか
多田 藍花ちゃん
(下小野)

お外遊び大好き!
天真爛漫ガール



こぼり おねほ
小堀 音々葉ちゃん
(玉造)

プーさんとワンワンと
ネコが大好き♡



3年間ありがとうございました！

このたび香取市地域おこし協力隊としての3年間の任期を終えることとなりました。これまで地域の皆さんをはじめ、職員・協力隊員の皆さんなどさまざまな人にお世話になり、心から感謝申し上げます。

令和5年4月に市の職員として秘書広報課シティプロモーション推進室に所属となり、広報紙の作成や取材撮影、シティプロモーションやスローシティなどの事業、イベントなど、多岐にわたる業務に関わらせてもらいました。それまで自治体の仕事とは縁遠い



広報・シティプロモーション推進分野 隊員 正慶 真弓さん

プロフィール 茨城県土浦市出身。フリーランスで写真の仕事をしつつ東京から香取市へ移住し、令和5年4月より香取市地域おこし協力隊として活動。

ものでしたが、突然飛び込んで私に担当課だけでなく他部署の皆さんも温かく接してくれ、市内のあちこちに行かせてもらい、多くの知見を得ることができました。

地域おこし協力隊としては、他分野の隊員と協働しながら、広報活動や移住・定住イベントなどに従事しました。現在は隊員の数も増え、香取市の協力隊がより知られる存在となりつつあるのを実感しています。

今年2月には、これまで撮影した写真をまとめた写真展を開催しました。多くのの人に来ていただき、これまでのつながりに感謝するとともに、展示された写真を見ながら、この写真はあの場所だね、ここ行ってみたいなあ、この時楽しかったよね、などお話をしている姿を見て、胸が熱くなる気がしました。

これまでずっとライフワークとして写真について考え続けてきましたが、香取市での日々を通して、写真や記憶・思い出の大切さについて感じる機会が多くありました。写真は、人と人をつなぎ、

ひとがひととして生きていくことを助けてくれるものだと、私は信じています。

地域おこし協力隊として成果と呼べるものを果たして残せたかどうか、私が判断できることはありませんが、それでも、協力隊として何をすべきか自分なりに考え、悩み、そしてたくさんの人に助けられて走り切れた3年間であったと思います。本当に、どうもありがとうございました。

今後も引き続き香取市内に居住し、一市民としてこの地域で生活していくつもりです。これからもどうぞよろしくお願ひいたします。



▲写真展の様子

地域おこし協力隊

かとりサーチ Katoreserch



香取市地域おこし協力隊Instagram

地域おこし協力隊サミットに出展！

日本全国からさまざまな分野で活動する地域おこし協力隊が集まり、協力隊とその取り組みについてPRするイベント「地域おこし協力隊サミット」が東京・六本木で開催されました。

香取市地域おこし協力隊は2度目の出展となり、今回は佐原張子の絵付け体験も実施。それぞれのブースにはたくさんの人たちが訪れました。地域おこし協力隊について知りたい！という人、すでに他の地域で協力隊として活動している人、今後の活動フィールドを広げたい協力隊OBなど、いろいろな視点から活発な情報交換が行われていました。たくさんの刺激をもらい、こういったつながりを今後の活動にも生かしていきたいと思います！



▶香取市ブースでお迎え！



▶佐原張子の絵付け体験も！

香取遺産

vol. 235

縄文人は魚とりの名人だった!?

貝塚では、貝殻の持つ炭酸カルシウム成分のおかげで魚骨などが良好な状態で残されています。

特に頭や顎の骨は比較的頑丈なため、骨格標本と比較して部位や種類を同定することができません。この作業を通して初めて縄文人がどのような魚を捕獲して食べていたのかが判明します。

市内に所在する大倉南貝塚(市指定)、阿玉台貝塚(国指定)、良文貝塚(国指定)をはじめ、多くの貝塚が早稲田大学考古学研究室によって調査され

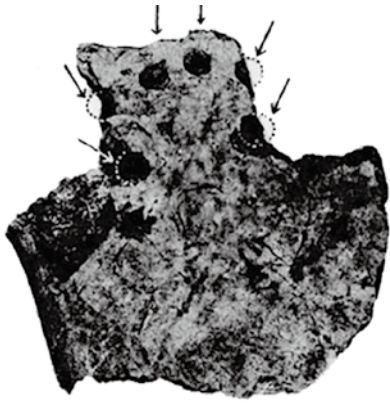

▲図1 スズキの鰓の部分の骨
(金子浩昌「貝塚出土の魚骨に見られた傷痕」『石器時代』第1号1955年より引用)



▲図2 土器片錘
(▶と◀は刻み目の位置を示す)

ました。貝塚から出土した魚骨は、当時早稲田大学で講師を務めていた金子浩昌氏が同定を行っています。

スズキやクロダイはほぼ全ての貝塚から出土しており、縄文人にとって身近な存在であったといえます。縄文時代後期(約4000〜3000年前)には、フグの出土事例が増えるなどの変化が確認されており、縄文人も気候変動による魚種の変化に対応して漁を行っていたと推察できます。

それでは縄文人は一体どうやって魚を獲得していたのでしょうか。大倉南貝塚で出土したスズキの鰓の部分にあたる骨には複数の穴が空いている事例があり(図1)、動物の骨や角から作った刺突具を使用し、捕獲していた可能性が指摘されています。

その他の土器片錘や石錘と呼ばれる錘が遺跡から出土します。土器の破片や石の縁辺に刻み目や溝をつけたもので、網にかけて使用されたと考えられています(図2)。網漁によつてイワシなどの小魚が捕獲されたと推定されています。

以上の点から縄文人は魚の種類や特徴に合わせて捕獲方法を変えていたと考えられます。縄文人は、魚とりの名人といっても過言ではなさそうです。

それでは縄文人は一体どうやって魚を獲得していたのでしょうか。大倉南貝塚で出土したスズキの鰓の部分にあたる骨には複数の穴が空いている事例があり(図1)、動物の骨や角から作った刺突具を使用し、捕獲していた可能性が指摘されています。

生涯学習課 ☎(50)1224

香取の今昔 — 写真が語るいま・むかし



昭和40年代



令和8年

あれから約50年、佐原駅北側エリアは広大な水田地帯を埋め立て、市街地に造成されました。これから50年後が楽しみです。



詳細はコチラ ▶

1月下旬

新しくなった遊具で遊ぼう！

市内公園の遊具リニューアル/くろべ運動公園

くろべ運動公園や栗山川ふれあいの里公園など、市内公園の老朽化した遊具17基をリニューアルしました。ブランコや滑り台、鉄棒など、リニューアルされた遊具はさまざま。みんなで大事に扱って、たくさん遊びましょう！



2月3日

鬼は外、福は内

節分祭/市内各所

市内各所で今年も節分祭が行われ、各会場では多くの人々が参加していました。それぞれの神事の後に行われる豆まきでは、参加者の歓声と福豆などがたくさん飛び交い、大きなにぎわいを見せていました。



2月8日

朝起きたら一面の

数年ぶりの大雪/市内各所

7日から断続的に降り続いた雪により、数年ぶりの大雪となりました。8日は日曜日でしたが、この雪で遠出は控え、自宅近くで雪遊びをした人も多かったのではないのでしょうか。次はいつ降るのか、日頃の準備が大事ですね。



2月17日

走るって楽しい！

アスリート派遣事業/竟成小学校

5・6年生を対象に、元マラソン選手のおばたかよこさんによる授業が行われました。現役時代の経験や、目標への積み重ねの大切さを聞いた児童たち。本物のメダルを手に取り、重みにびっくり！ 後半は速く走る練習やゲーム形式のリレーで体を動かしました。



2月21日

引き継がれし舞

長岡の神楽/稲葉山神社

香取市内の各地域で継承されている神楽。この日は市の無形民俗文化財に指定されている長岡の神楽が行われ、演目の最後には、刀を持って舞う「素戔鳴尊」が披露されました。会場には子どもから大人まで多くの地元の人たちが集まり、にぎわいを見せていました。



2月27日

結構なお点前で！

ひな祭り茶会/山田児童館

華やかなひな人形が飾られた山田児童館で、子どもたちが春のお茶会に参加しました。ひな祭りの歌を歌った後は、みんなで点茶にチャレンジ！ 小さな手で茶せんを持ち、真剣にお茶を点てる子どもたちの姿に、大人たちからも優しい笑顔がこぼれました。



編集後記

右も左も分からず、不安な気持ちいっぱい秘書広報課に来てから、はや3年。さまざまな場所に取材に行き、香取市についてもっと知ることができました。皆さんありがとうございました！ またどこかで！ (H)

3年前広報に飛び込んだ私。広報紙は一つの部署だけでなく、たくさんいる市の職員たちが情報を持ち寄り、さまざまな人が関わって作っていくものなんだと知り、情報を伝える事の重要性を学ばせてもらいました。お世話になりました！ (S)