

Let's enjoy!
フットゴルフ!

サッカーとゴルフが融合したスポーツ「フットゴルフ」のイベント「かとりフットゴルフチャレンジ」が10月25日に橘ふれあい公園で開催されました。イベントには元プロサッカー選手で、現在プロフットゴルフの選手である青木剛選手も参加！ 大人から子どもまでみんなでフットゴルフを楽しみました。

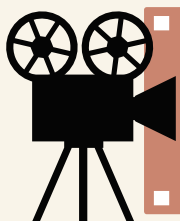

香取市ロケ情報



市は(一社)水郷佐原観光協会と協力して、ロケを通じた観光客の集客や市のPRなどを進めています。撮影にあたっては、作品のイメージに合うロケ地を市内で探したり、民間所有地での撮影の調整をしたり、ロケ弁の情報を提供するなど、幅広く支援しています。

この取り組みを、フィルムコミッションといいます。



A

フジテレビ

『波うららかに、めおと日和』



B

NHK『天城越え』



C

WOWOW『塀の中の美容室』



D

WOWOW『塀の中の美容室』



F

NHK
『チコちゃんに叱られる!』



G

日本テレビ『ESCAPE それは誘拐のはずだった』



E

NHK
『チコちゃんに叱られる!』



I

映画『楓』



J

パナソニック
エレクトリックワークス
『MORPHONE』

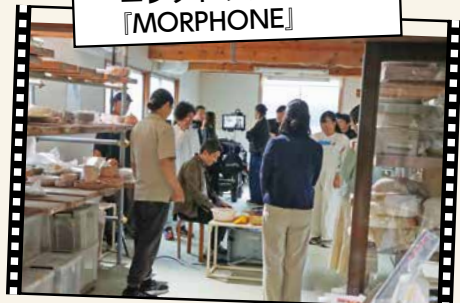

H

映画『楓』
※12月19日公開予定



今回は今年度公開された映画やドラマを中心に掲載しています。

掲載している作品以外にも、情報番組やMV、まだ公表できない撮影済みの映画作品など、多くの撮影が実施されています。



／ 撮影に協力いただいた皆さん ／



自宅を撮影に貸し出した
宮崎さん

以前から映画は好きでよく観ていたけど、まさか自宅がロケ地になるとは思いませんでした。準備から撤収までの8日間はあっという間に感じて、その間、監督や俳優さん、スタッフの皆さんとお会いして、自分が若返ったように思えました。

今から映画の公開が楽しみです。
※撮影された映画は2026年公開予定



B NHK『天城越え』に
エキストラ出演された
平塚さん

普段、歩いている町並みでも、撮影となると緊張しました。

エキストラ出演した現場は雰囲気も良く、終始楽しかったなというのが感想です。一緒に出演したメンバーも楽しくできたと言っていました。

撮影によって町の露出が増え、観光客なども増えれば、地域の活性化にもつながると思います。



撮影された作品情報は市公式
LINEでお知らせしています！

市公式LINE▶



問 (一社)水郷佐原観光協会 ☎(52)6675
秘書広報課 ☎(50)1204

ロケに使える場所やロケ弁の
情報収集のため、日々市内を
回っています！



地域おこし協力隊
フィルムコミッション分野
宮崎 強さん

認知症になっても安心して暮らせる地域を目指して

認知症になった時、どんな生活をしたいか、どんなことを手伝ってほしいか、どう接してほしいかなど、考えてみませんか。

岡高齢者福祉課 ☎(50)1208



加齢によるもの忘れと、認知症によるもの忘れ

加齢によるもの忘れは、体験したことは覚えていても、部分的に思い出せない状態です。一方、認知症によるもの忘れは、体験したこと自体を忘れてしまい、日常生活に支障が出てきます。

記憶などの能力が低下していても日常生活は問題なく送れる状態のことを「軽度認知障害(MCI)」といいます。早めに気づき、これからの生活の話し合いや本人の気持ちに配慮した適切な接し方、受診などをしていくことで、進行を緩やかにする可能性があります。

加齢によるもの忘れの例

- ・朝食を食べたことは覚えているが、メニューが思い出せない
- ・もの忘れの自覚がある
- ・年齢とともにゆっくり進行する



認知症によるもの忘れの例



- ・朝食を食べたことを忘れる
- ・もの忘れの自覚がない(初期以降)
- ・年齢に関係なく進行する



こんなこと、ありませんか？

医学的な判断基準ではありませんが、暮らしの中での目安として参考にしてください。

いくつか思い当たることがあれば、かかりつけ医などに相談してみましょう。※症状は他の疾患によって起きている場合もあります

家族がつくった「認知症」早期発見のめやすより

もの忘れがひどい

- ☐ 1. 今切ったばかりなのに、電話の相手の名前を忘れる
- ☐ 2. 同じことを何度も言う・問う・する
- ☐ 3. しまい忘れ置き忘れが増え、いつも探し物をしている

- ☐ 4. 財布・通帳・衣類などを盗まれたと人を疑う

判断・理解力が衰える

- ☐ 5. 料理・片付け・計算・運転などのミスが多くなった
- ☐ 6. 新しいことが覚えられない
- ☐ 7. 話のつじつまが合わない
- ☐ 8. テレビ番組の内容が理解できなくなった

時間・場所がわからない

- ☐ 9. 約束の日時や場所を間違えるようになった
- ☐ 10. 慣れた道でも迷うことがある

人柄が変わる

- ☐ 11. 些細なことで怒りっぽくなった
- ☐ 12. 周りへの気づかいがなくなり頑固になった
- ☐ 13. 自分の失敗を人のせいにする
- ☐ 14. 「このごろ様子がおかしい」と周囲から言われた

不安感が強い

- ☐ 15. ひとりになると怖がったり寂しがったりする
- ☐ 16. 外出時、持ち物を何度も確かめる
- ☐ 17. 「頭が変になった」と本人が訴える

意欲がなくなる

- ☐ 18. 下着を替えず、身だしなみを構わなくなった
- ☐ 19. 趣味や好きなテレビ番組に興味を示さなくなった
- ☐ 20. ふさぎ込んで何をするのも億劫がりいやがる

(出典/公益社団法人認知症の人と家族の会)



認知症や介護のことで 困ったら相談ください

地域包括支援センターは、市内在住の高齢者本人や家族などからの介護や医療、生活面などのさまざまな相談を受け付けています。

介護の悩みは、家族で抱え込まずに相談ください。

佐原・栗源地域

佐原地域包括支援センター

☎(50)1231 ☎(50)1256

小見川・山田地域

小見川地域包括支援センター

☎(82)0718 ☎(82)1125



認知症の人の 見守り事業について

認知症サポーター養成講座

認知症を正しく理解するための知識や、接し方を学びます。受講希望の場合は、問い合わせください。

はいかい徘徊高齢者等見守りシール交付事業(どこシル伝言板)

二次元コードのついたシールを、衣服や持ち物に貼って利用します。二次元コードを読み取ると、伝言板を介し、あらかじめ登録された家族などと連絡が取れる仕組みです。

対象 外出して行方不明になる可能性のある、在宅の高齢者または認知症の人(長期入院や施設入所の方は除く)

費用 無料(シールの追加交付は有料)

香取市認知症ケアパス

認知症ケアパスとは、認知症の進行状態に合わせて、どのような支援が必要になるのか、大まかな目安や各種相談先を掲載したものです。



▲認知症ケアパス



(引用/本人・家族の安心と笑顔を地域でサポートする認知症ケアパス)

市の財政状況を公表します



市では毎年、市の財政状況を公表しています。
今回は、令和7年度上半期(4月1日～9月30日)の
予算執行状況をお知らせします。

※各数値は、表示単位未満を四捨五入したものです。各数値の
合計額と合計欄の数値が一致しない場合があります

図 財政課 ☎(50)1207

収入率 400億 51万円 予算現額 歳入 一般会計 歳出 予算現額 400億 51万円 支出率
44.9% 179億6,143万円 収入済額 支出済額 149億4,523万円 37.4%

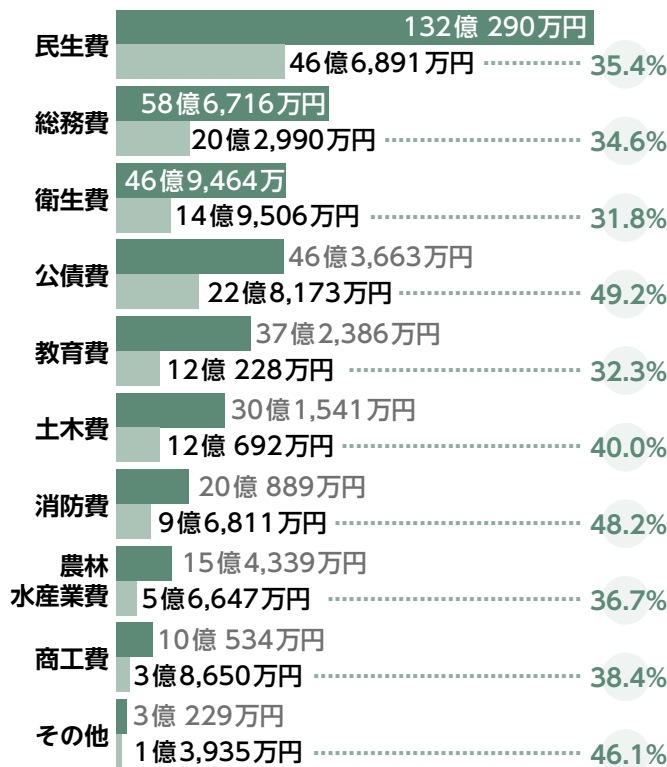
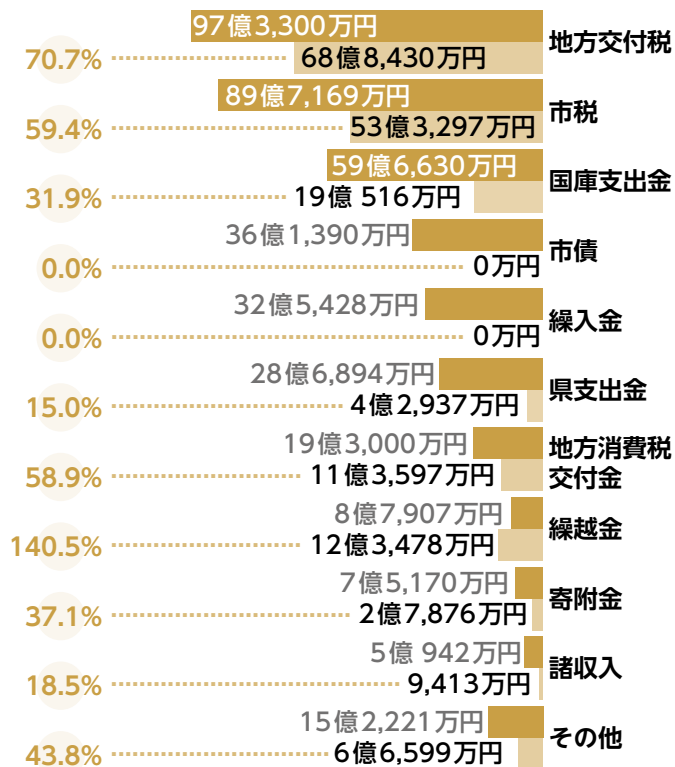

特別会計	会計名	予算現額	収入済額	収入率	支出済額	支出率
	国民健康保険事業	93億8,200万円	38億1,653万円	40.7%	34億4,097万円	36.7%
	介護保険事業	83億624万円	35億4,661万円	42.7%	32億7,687万円	39.5%
	土地取得事業	5,500万円	0万円	0.0%	0万円	0.0%
	後期高齢者医療事業	12億2,400万円	5億776万円	41.5%	3億2,728万円	26.7%
	太陽光発電事業	2億8,786万円	1億7,298万円	60.1%	6,639万円	23.1%
	病院事業債管理	7億7,000万円	2億1,843万円	28.4%	2億1,843万円	28.4%
	合計	200億2,511万円	82億6,231万円	41.3%	73億2,994万円	36.6%

企業会計	会計名		収入			支出		
			予算額	収入済額	収入率	予算額	支出済額	支出率
	水道事業	収益的	20億1,730万円	7億6,726万円	38.0%	21億1,151万円	4億5,432万円	21.5%
		資本的	55億231万円	3億9,500万円	7.2%	62億7,989万円	5億4,141万円	8.6%
	簡易水道事業	収益的	1億6,696万円	3,256万円	19.5%	1億7,306万円	1,969万円	11.4%
		資本的	1億904万円	0万円	0.0%	2億41万円	5,972万円	29.8%
	公共下水道事業	収益的	16億1,680万円	8億2,852万円	51.2%	15億4,659万円	1億9,813万円	12.8%
		資本的	17億8,531万円	1億584万円	5.9%	22億6,131万円	4億4,856万円	19.8%
	農業集落排水事業	収益的	2億2,640万円	1億1,596万円	51.2%	2億569万円	3,512万円	17.1%
		資本的	1億554万円	1,633万円	15.5%	1億5,465万円	3,747万円	24.2%
	小計	収益的	40億2,745万円	17億4,430万円	43.3%	40億3,685万円	7億725万円	17.5%
		資本的	75億220万円	5億1,717万円	6.9%	88億9,626万円	10億8,716万円	12.2%
	合計		115億2,965万円	22億6,147万円	19.6%	129億3,311万円	17億9,441万円	13.9%

1 職員給与費の状況

職員数 (A)	給与費				1人当たり 給与費 (B/A)
	給料	職員手当	期末・勤勉手当	計 (B)	
477人	20億4,236万円	2億4,195万円	7億6,023万円	30億4,454万円	638万円

2 職員の平均給与月額、初任給などの状況

職員の平均年齢、平均給料月額および平均給与月額の状況

区分	平均年齢	平均給料月額	平均給与月額
一般行政職 (397人)	43.1歳	33万8,407円	39万 495円
技能労務職 (14人)	55.8歳	35万7,057円	38万7,482円

職員の初任給の状況

区分		香取市	千葉県	国
一般行政職	大学卒	22万5,600円	22万5,600円	22万円
	高校卒	19万4,500円	19万4,500円	18万8,000円

固総務課
(50) 1240

市職員の給与などを
公表します
市民の皆さんに市職員の給与や職員数などを
お知らせします。
(令和7年4月1日現在)



3 職員の手当の状況

期末手当・勤勉手当

区分	期末手当	勤勉手当
香取市	2.5月分	2.1月分
千葉県	2.5月分	2.1月分

時間外勤務手当 (令和6年度決算)

支給実績	8,398万円
職員1人当たり平均支給年額	16万1,000円

退職手当

区分	自己都合	勧奨・定年
勤続20年	19.67月分	24.59月分
勤続25年	28.04月分	33.27月分
勤続35年	39.76月分	47.71月分
最高限度額	47.71月分	47.71月分
加算措置	定年前早期退職特例措置 (2% ~ 20%)	
1人当たり平均支給額※	599万円	2,185万円

※令和6年度に退職した職員に支給された平均額

4 職員数の状況

(表の単位: 人)

一般行政職の級別職員数の状況

40人 (10.3%)	1級	定型的な業務を行う主事・技師の職務またはこれらと同程度の職務
34人 (8.7%)	2級	高度な知識または経験が必要とする業務を行う主事・技師の職務またはこれらと同程度の職務
64人 (16.4%)	3級	主任主事・主任技師の職務またはこれらと同程度の職務
111人 (28.5%)	4級	主査の職務またはこれらと同程度の職務
69人 (17.6%)	5級	副主幹の職務またはこれらと同程度の職務
34人 (8.7%)	6級	主幹の職務またはこれらと同程度の職務
30人 (7.7%)	7級	課長・副参事または職務の複雑困難および責任の度がこれらと同程度の職務
8人 (2.1%)	8級	部長・参事・会計管理者または職務の複雑困難および責任の度がこれらと同程度の職務

※市の給与条例に基づく給料表の級区分による職員数です

令和7年度採用者数 (4月1日付)

区分	男性	女性	計
一般行政職上級	2	1	3
一般行政職上級 (社会人)	3	7	10
学芸員		1	1
保健師		3	3
保育教諭		2	2
一般行政職初級	4	2	6
任期付職員 (フルタイム) ※	2	1	3
再任用 短時間勤務職員※	11	6	17
会計年度任用職員 (フルタイム) ※		2	2
計	22	25	47

※任期更新者は含んでいません

令和6年度退職者数

区分	人数
定年退職	15
定年前退職 (旧定年)	8
勧奨退職	2
普通退職	5
任期満了等による退職	29
・任期付職員 (フルタイム)	8
・再任用短時間勤務職員	17
・会計年度任用職員 (フルタイム)	4
分限退職	0
懲戒免職	0
死亡退職	1
計	60

地震に備えを



地震の被害を最小限に抑えるためには、事前の備えと、一人一人が慌てずに適切な行動をとることが重要です。

いざというときに落ち着いて行動できるよう、日頃から地震に対する正しい心構えを身に付けておきましょう。

図 総務課 ☎ (50)1201



家具の転倒防止対策

地震によるけがの3割から5割は家具類の転倒・落下が原因です。

建物の構造や部屋の状況に応じた家具類の転倒・落下対策を工夫し、自分や家族の身を守りましょう。

■大きな家具に注意

大地震では、テレビが飛び、たんすが倒れてきます。過去の震災でも、多くの人が家具の下敷きとなって亡くなったり、大けがをしました。固定具などで倒れないように対策しましょう。

■ガラスに注意

割れた窓ガラスや食器は、鋭い破片が床一面に広がります。素足では歩けな



いので、スリッパや靴などをすぐに使える場所に置きましょう。



水や食料などの備蓄

おおむね3日分、可能なら7日分の食料や飲料水、必要な生活必需品を備蓄しましょう。備蓄用でなくても、レトルト・インスタント食品などの買い置き量を増やす、冷蔵庫内に食材を多めに確保するなど、日常生活で消費する食品をサイクルさせると非常時の食品を確保できます。

常備薬、アレルギーに対応した食べ物などが必要な人は、多めに準備しましょう。

■ローリングストック法

日常的に非常食を食べ、食べた分を買い足すことで、常に家庭に新しい非

常食を備蓄する方法です。この方法なら、備蓄品の鮮度が保たれ、普段から食べているものが災害時に食卓に並び、安心して食事を取ることでできます。

ローリングストックする上での注意点

- ◇古い物から消費する
- ◇消費した量を直後に買い足す

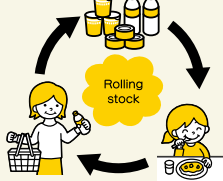

一瞬の行動が身を守る

緊急地震速報は、地震による強い揺れが来ることを、素早く知らせる情報です。気象庁からテレビや携帯電話などに、情報が配信されます。

地震発生時は、慌てず、身の安全を確保しましょう。

■屋内では

- ◇丈夫な机の下などに隠れる
- ◇慌てて外に飛び出さない
- ◇無理に火を消そうとしない
- ◇エレベーター内では最寄りの階に停止させ、すぐに降りる

■屋外では

◇ブロック塀、看板、割れたガラスなどの落下物に注意する

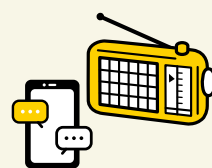

シェイクアウト訓練を行います

シェイクアウト訓練は、それぞれの場所で地震から身を守るための安全行動を約1分間行う訓練です。

令和8年1月21日(水)に防災行政無線などを合図に市内一斉に行いますので参加ください。

詳細は市ホームページを確認ください。

令和8年
1/21
(水)



DROP!



COVER!



HOLD ON!



分散避難を考える

親戚・知人宅やホテル・旅館、在宅避難、車中泊など避難所以外の避難先に分散避難することも考えましょう。

- 人が大勢いる施設では
- ◇慌てて出口に走り出さない
- 山や崖付近では
- ◇落石や崖崩れに注意する
- 自動車運転中では
- ◇ハザードランプを点灯し、周りの車に注意を促す
- ◇急ブレーキはかけず、緩やかに道路の左側に停止する

01 市役所から 年末年始の業務案内

市役所・支所の業務

年末は12月26日(金)まで、年始は1月5日(月)からです。

戸籍の届け出

出生・死亡・婚姻などは、休み期間中も受け付けます。

◇受付場所

市役所警備員室

☎(54)1111

※小見川市民センターでは受け付けを行いませんので、ご注意ください

ごみ直接搬入

年末年始の直接搬入は、大変混雑するので荷下ろし作業に時間がかかります。余裕を持ってお越しください。

年始は1月5日(月)からです。

破碎が必要な大型可燃ごみ、枝木など

年末は12月20日(土)の16時までです。

その他のごみ

年末は12月30日(火)の16時までです。

閩伊地山クリーンセンター

長岡不燃物処理場

☎(59)2148
☎(78)2144

し尿くみ取り

年末の申し込みは、12月24日(水)の16

時まで、年始は1月5日(月)からです。

佐原・栗源

(株)香取清掃センター

☎(52)6244

小見川・山田

(株)五十嵐商会

☎(78)3014

火葬

休業日

1月1日(祝)・4日(日)

※休業期間も北総斎場に電話で予約可

閩北総斎場

☎(72)3166

おみがわ聖苑

☎(82)3293

【可燃ごみ】

	最終収集日	収集開始日
月・木コース	12月28日(日)	1月5日(月)
火・金コース	12月29日(月)	1月6日(火)
水・土コース	12月30日(火)	1月7日(水)

【ごみ直接搬入・佐原清掃事務所・し尿くみ取り・火葬】

△：午前のみ実施

	22(月)	23(火)	24(水)	25(木)	26(金)	27(土)	28(日)	29(月)	30(火)	31(水)	1(祝)	2(金)	3(土)	4(日)	5(月)
ごみ直接搬入	○	○	○	○	○	○	○	○	○	×	×	×	×	×	○
佐原清掃事務所	○	○	○	○	○	×	×	○	○	×	×	×	×	×	○
し尿くみ取り	○	○	○	○	△	×	×	×	×	×	×	×	×	×	○
火葬	○	×	○	○	○	○	○	×	○	○	×	×	×	×	○

【公共施設】

※1：1階の通り抜けのみ可

※2：体験学習施設へ入館できますが、多目的室などの利用はできません

	26(金)	27(土)	28(日)	29(月)	30(火)	31(水)	1(祝)	2(金)	3(土)	4(日)	5(月)
コンパス	☎(79)5773	○	○	○	×	×	×	×	×	○	×
佐原文化会館	☎(55)1161	○	○	○	×	×	×	×	×	○	×
佐原中央図書館	☎(55)1343	×	○	○	×	×	×	×	×	○	×
香取市民体育館	☎(55)1290	○	○	○	×	×	×	×	×	○	×
いぶき館	☎(82)1123	○	○	○	×	×	×	×	×	○	×
小見川図書館	☎(80)0511	×	○	○	×	×	×	×	×	○	×
小見川スポーツ・コミュニティセンター	☎(83)0101	○	○	○	×	×	×	×	×	○	×
小見川B&G海洋センター	☎(82)1000	○	○	○	×	×	×	×	×	○	×
山田公民館 (図書室含む)	☎(78)4431	○	○	○	×	×	×	×	×	○	×
山田児童館	☎(78)1050	○	×	×	×	×	×	×	×	×	×
山田B&G海洋センター	☎(78)3204	○	○	○	×	×	×	×	×	○	×
テラス・サンサン (橘ふれあい公園内)	☎(79)5855	○	○	○	×	×	×	×	×	○	×
さつき館	☎(75)1100	○	○	○	×	×	×	×	×	○	×
栗源B&G海洋センター	☎(75)3311	○	○	○	×	×	×	×	×	○	×
伊能忠敬記念館	☎(54)1118	○	○	○	×	×	×	○	○	○	×
伊能忠敬旧宅	☎(54)1118	○	○	○	×	×	×	○	○	○	○
水郷佐原あやめパーク	☎(56)0411	○	○	×	×	×	×	×	×	×	×
水郷佐原山車会館	☎(52)4104	○	○	○	×	×	×	○	○	○	×
佐原町並み交流館	☎(52)1000	○	○	○	○	○	○	○	○	○	○
さわら町屋館	☎(79)9385	○	○	○	×	×	×	○	○	○	×

02

窓口で書く
手間が減ります

「らくらく窓口」を導入

図 総務課 ☎(50)1202
市民課 ☎(50)1210

令和8年1月ごろより「らくらく窓口」を導入します。マイナンバーカードを利用することで、申請書を作成することなく住民票や印鑑証明書などを取得できるようになります。

また、市民課および小見川支所窓口のマイナンバーカードの手続きにおいて、住所や氏名などが印字された申請書を利用できるようになりました。

03

概要縦覧および公聴会を開催

広域都市計画マスタープランの案

図 都市整備課 ☎(50)1214
千葉県都市計画課
☎043(223)3376

広域都市計画マスタープラン（都市計画区域の整備、開発及び保全の方針）の都市計画変更に関する案の概要の縦覧および公聴会を開催します。

案の概要の縦覧

縦覧内容 香取・東総広域都市圏 都市計画区域の整備、開発及び保全の方針

針

公聴会

傍聴を希望される場合、直接会場にお越しください。

日時 令和8年1月17日(土) 10時～

04

ジャンボタニシの被害を防ぐために

効果的な対策を

図 農政課 ☎(79)6161

近年、市内水田でジャンボタニシによる稲の被害が発生しています。効果的な対策を行い、被害を防ぎましょう。ジャンボタニシは農地や用排水路で土中に潜って越冬します。耕うんや泥上げを行い、破碎や寒風にさらすことによって殺菌効果を高めることができます。

◇耕うんのポイント・留意事項
◇土壌水分が少なく、田面が硬いとき

に耕うんする

◇トラクターの走行速度を遅く、ロータリーの回転を速くする

◇耕うんの深さは6cm程度とする

◇トラクターを移動させる際は、爪やアタッチメントもよく洗う

◇小さい貝ほど破碎が困難であるため、浅水管理や農薬散布なども併せて実施する



▲重機による
水路の泥上げ



▲ジャンボタニシ

画像(千葉県より提供)

水路の泥上げのポイント・留意事項
◇地区全体で実施すると効果が高まる
◇掘り上げた泥は、薄く広げて寒風にさらす
◇泥の中に潜む貝をつぶすなど、貝が生き残らないように処理し、農地に持ち込まない

※公述申出がない場合は中止
場所 市役所

定員 30人(先着順)

公述申出書の提出

公述を希望する人は、縦覧期間中に意見書を提出することができます。

提出方法 「広域都市計画マスタープラン(案)に対する公述書」に意見・住所・氏名を記入の上、12月26日(金)までに持参または郵送などで都市整備課へ提出

※消印有効

お知らせ



暮らし

固定資産税(償却資産)の申告は2月2日(月)までに

固定資産税は、土地・家屋の他に償却資産(事業のために用いている構築物、機械、器具、備品など)に課税されます。令和8年1月1日現在、償却資産をお持ちの人は、資産の所在する市町村長に申告するよう地方税法で定められていますので、2月2日(月)までに申告書を提出ください。

令和7年度分の申告をした人、令和7年中に新たに事業所を設立した法人には、申告に必要な書類を12月中に郵送します。申告書が必要な人は、問い合わせください。また、償却資産を他の事業

者に貸し付けている人も、所有状況を申告ください。

受付終了後、申告内容を確認するため実地調査を行う場合があります。

太陽光発電設備も申告を

市内に事業用の太陽光発電設備を所有している人は、申告が必要です。ただし屋根に設置され、家屋と一体として家屋評価されているものは申告は不要です。

電子申告eLTAXも利用できます

詳細は、地方税共同機構のホームページを確認ください。

申告が便利に

◇インターネットで申告が可能
◇複数の自治体に対する申告が、1回のデータ送信操作で可能



人口と世帯

11月1日現在(先月比)

計…68,844人(+17)

男…34,354人(+10)

女…34,490人(+7)

31,798世帯 (+91)

今月の納期限

1月5日(月)
国民健康保険税…(第6期)
介護保険・後期高齢(第6期)

納税相談実施日

12月21日(日)
8時30分～正午

マイナンバー休日窓口

12月7日(日) 9時～正午

◇eLTAXに対応した市販の税務・会計ソフトで作成した申告データが利用可能
国税務課
☎(50)1223

医療費が高額になったときは

1ヵ月分の医療費の自己負担額が高額になったとき、自己負担限度額を超えた分が高額療養費として支給されます。

マイナンバーカードで受診する場合

申請なしで限度額が適用され、医療機関での支払いが自己負担限度額までとなります。
資格確認書で受診する場合

限度額を適用したい場合は、申請ください。なお、申請なしでも本人が医療機関で申し出すれば、医療機関がオ

ンラインで負担区分を確認できるようになり、限度額が適用されます。

対象

◇70歳未満で国民健康保険税を完納している人

◇70歳以上で非課税世帯の人

◇70歳以上で3割負担の被保険者全員の課税所得がいずれも690万円未満の人

高額医療・高額介護合算療養費制度

世帯内で同一の医療保険に加入し、介護保険と合わせた自己負担額が基準額を超えたとき、年に一度支給します。

国民健康保険・後期高齢者医療保険に加入している該当者には案内を送付します。

国民課

☎(50)1228



介護職員初任者研修

- 介護に興味がある方
- これから介護をする方
- 介護職員になりたい方

令和8年1月11日～3月29日

前半▶自宅学習
後半▶スクーリング9日間
+実習2日間

36,000円

模擬試験

国家試験(介護福祉士)を受験する方向け

令和8年1月10日・17日

1回あたり **3,500円**

栗源介護研修センター

〒287-0102 千葉県香取市岩部 946 番 1
(栗源デイサービスセンター) 8:00～17:00

介護の研修

VR 認知症研修

感動! 本人視点の体験型研修

令和8年3月14日
10:00～12:00 **無料**

実務者研修

国家資格(介護福祉士)の取得を目指す方向け

次回は来年5月ごろ開講予定

110,000円(予定)

※社協の制度利用時実費無料

色彩演出&パーソナルカラー ワークショップ

1 Day

「口紅や洋服、何が似合うのか分からない…」
そんなあなたの迷っている口紅、ネクタイ、洋服などお持ち下さい♪

各回先着 **15名** さま

- 日程 12/2(火)・7(日)・13(土)・16(火)・19(金)
- 時間 13:30～16:30
- 場所 香取市いぶき館小ホール
- 会費 **6,000円**

お申し込み

動画紹介

要介護認定者の障害者控除の認定書を交付

障害者控除対象者認定書は、次の申告時に障害者控除を受けるために必要です。

◇令和7年分の所得税

◇令和8年度分の市県民税

対象 市で要介護1～5に認定された満65歳以上の

人

※認定調査票の、認知症高齢者および障害高齢者の日常生活自立度の両方が「自立」の

人は対象外

申請者 本人または対象者を扶養している人

申請方法

申請書(介護保険窓口で配布の他、市ホームページからダウンロード可)

を記入し、12月1日(月)から高

齢者福祉課・各支所介護保険担当窓口(郵送申請可)

交付日 令和8年1月5日(月)

※対象者が12月31日(税法上の基準日)より前に死亡して

いる場合は、即日交付しま

す。また、12月中に申請した

人には、交付日以降に郵送し

ます

関 高齢者福祉課

☎(50)1208

国保加入者の入院費一部負担金減免

災害や失業などの特別な理由により一時的に著しく収入が減少し、入院費の一部負担金の支払いが困難な場合または収入が市で定めた基準以下

の場合は、申請により減免に

なることがあります。詳細は

問い合わせください。

対象 香取市国民健康保険加入者

関 市民課

☎(50)1228

冬季休業中の学校閉庁日

市内小中学校は冬季休業中の12月26日(金)～令和8年1月3日(土)

の9日間、学校閉庁日となります。

期間中は職員が不在のため、問い合わせなどは学校教育課に連絡ください。それ以外

の場合は、香取市緊急連絡メールを利用

ください。

関 学校教育課

☎(50)1239

☎(50)1239

☎(50)1239

☎(50)1239

☎(50)1239

☎(50)1239

☎(50)1239

☎(50)1239

ごみのこと かんガエル

関 環境安全課 ☎(50)1248

プラマーク分別していますか？

「プラマーク」とは、プラスチック製の「容器」や「包装」のことでプラマーク(右図)の表示があります。

市では「プラマーク」を、リサイクルできる資源物として分別収集しており、令和6年度の収集量は約319tでした。分別することでごみの減量や焼却施設の負担軽減にもつながりますので、分別に協力ください。

※歯ブラシやおもちゃ・食品保存容器などのプラスチック商品は可燃ごみです



飲酒運転の根絶を

飲酒運転の根絶には、飲酒運転を絶対に許さないという環境づくりが必要です。

飲酒運転は運転者本人だけでなく、お酒を提供した人や

運転させた人、同乗した人も

厳しく罰せられます。みんな

で力を合わせて、飲酒運転を

根絶しましょう。

関 環境安全課

☎(50)1248

☎(50)1248

☎(50)1248

☎(50)1248

☎(50)1248

☎(50)1248

☎(50)1248

水道管の凍結を防ぎましょう

気温が氷点下になると、家の水道管が凍結し、管が壊れ

募集・求人

市営住宅の入居者

対象 市内在住・在勤で住宅に困っている人(所得制限や

て漏水することがあります。

水道管が屋外にむき出しに

なっているような所には保温材

を巻いて凍結を防ぎましょう。

水道工事は、香

取市指定給水装置

工事事業者(指定工

事店)に相談ください。

※指定工事店一覧は市ホーム

ページで確認ください

関 水道課

☎(55)8384

☎(55)8384

☎(55)8384

☎(55)8384

☎(55)8384

☎(55)8384

☎(55)8384

不用品処分致します

鉄くず買取致します

ビニール類・プラスチック類処分します

お困り事はなんでもお問い合わせください。

一般の方
業者の方
大歓迎

0478-80-7015

香取産資源有限会社

香取市木内 1182

環境先進はリサイクルから
私たちはリサイクルを通じて社会に貢献します

戸建賃貸 入居者様募集

礼金 [0] 管理料 [0] アパート
更新料 [0] で安心

香取市本郷 《新築メゾネット》

小見川駅徒歩6分。中央小学校徒歩9分

白井ハイツ第34-2号(2LDK)

家賃 75,000円

■駐車場2台無料で付きます/エアコン2台付

■LDK9.5/洋6/洋6/バス・トイレ別

■入居のお問合せ 企画・運営・管理

丸神不動産(株) ☎83-9411 合同会社 シライ ☎82-5450

香取市虫幡 《駐車場2台無料》

西小学校徒歩1分。乾燥ランドリー隣接

白井ハイツ第7-202号(2DK)

家賃 48,000円

■礼金なし・更新料なし/エアコン1台付

■洋6/和6/DK6.3 ■2階角部屋 陽当たり良好

■入居のお問合せ 企画・運営・管理

合同会社 シライ ☎82-5450

市長日誌

10月11日～11月10日の
主な動向

その他の動向はコチラ！

月日	件名
10月14日	全国史跡整備市町村協議会大会(15日)
10月18日	「希望と行動の種子」展 オープニングセレモニー
10月19日	神崎町町村合併70周年記念式典 小見川北地区まちづくり協議会 第33回北地区芸能祭
10月20日	一般国道356号・県道成田小見川鹿島港 線整備促進に係る県への要望活動 庁議(11月5日)
10月21日	農産物販売促進協議会米食味コンテスト
10月22日	地域防災会議
10月23日	四市議会親睦交流スポーツ大会
10月25日	SAKAEリバーサイド・フェスティバル
10月27日	香取市まち・ひと・しごと創生推進会議
10月28日	中学生議会
10月29日	千葉県市長会第3回定例会
11月 1日	旭市20周年記念式典
11月 3日	山田ふれあいまつり
11月 5日	安全・安心の道づくりを求める全国大会、 要望活動 第6回國學院大学「観光まちづくりフォーラム」
11月 6日	佐原商工会議所青年部講演会
11月 9日	NPGA杯第15回 全日本パークゴルフ大会2025 おみがわYOSAKOIふるさとまつり



▲中学生議会

団地(所在地)	募集戸数 (部屋の階)	竣工年	間取り	備考
粉名口団地 (佐原口2097-7)	3戸 (1・2・3階)	昭和59年・ 60年・62年	2LDK (6/6～ 8畳)	令和元年・3年・4年 大規模改修済
大戸団地 (大戸川1956-1)	2戸 (1・3階)	昭和53年	2DK (6/6畳)	平成25年 大規模改修済
片野団地 (片野411)	4戸 (1・2・3階)	平成2年・ 3年・4年	3DK (6/6/ 4.5畳)	◇入居者負担あり (風呂釜・浴槽・湯沸 かし器) ◇1階は高齢者専用住 宅※
向堆住宅 (府馬3691)	1戸 (2軒長屋)	平成元年	3DK (6/6/ 6畳)	入居者負担あり (湯沸かし器)

※高齢者専用住宅は、60歳以上の人1人以上の入居が必要



同居者がいることなどの要件
あり)
家賃 希望する住宅や世帯の
所得で決定
敷金 家賃の3カ月分
選考方法 住宅困窮度により
選考
申込書配布 12月1日(月)～
12月25日(木)までに申込書
に必要事項を記入し、持参で
都市整備課
☎(50)1214

一次募集
募集人数 30人程度
出願期間 12月15日(月)～令和
香取郡市医師会附属
佐原看護学校学生

◇IoTシステム技術科：20人
◇ビル設備サービス科：30人
参加費 無料(テキストなど
の費用は自己負担)
申込 12月11日(木)～令和8年
1月22日(木)に電話でハローワー
ク佐原 ☎(55)1132
説明会(要予約)
開催日 令和8年1月13日(火)
申込 電話でポリテクセンタ
千葉 ☎043(422)4810
商工観光課

公共職業訓練受講者 (3月生)

対象 就職を希望する人

場所 ポリテクセンター千葉
(千葉市稲毛区六方町274)

内容・定員

固佐原看護学校

☎(52)2745



8年1月9日(金)
試験日 令和8年1月14日(水)

※一次募集で人員を満たさな
かった場合、追加
募集を実施します

試験内容 国語、
一般常識、作文、
適性検査、面接

**神栖・鹿島セントラル
法律事務所**

お気軽にご相談ください
☎0299-91-1171

弁護士 瀧 智英
弁護士 谷本 雅晃
(茨城県弁護士会所属)

鹿島セントラルビル新館5階
〒314-0144 茨城県神栖市大野原4丁目7番11号

どこに頼んでもいいが わからない工事…お電話下さい！
人も建物もメンテナンスが必ずです

増築・建て替え
フェンス・ブロック
外構工事全般
カギ取り替えなど

そろそろ
自宅の洗面
交換しようかな～

窓断熱リフォームで
補助金ももらえます

ヤマケン リフォーム・増改築 (株)山本住建
香取市佐原 TEL.0478-52-4545

講座・教室

健康講座 COCOトレ体操

リズム体操や簡単ストレッチを行います。

対象 市内在住・在勤の成人

日時 令和8年1月15日～3

月19日の毎週木曜日(1月29

日、2月12日を除く全8回)

13時30分～15時30分

場所 いぶき館

定員 20人(先着順)

参加費 無料



服装・持物 動きやすい服装、靴、タオル、ヨガマット(または大きめのバスタオル)

申込 12月8日(月)～16日(火)に電

話または直接生涯学習2班

☎(82)1133

下期創業スクール

対象 これから創業を考えている人、創業間もない人

日時 令和8年1月17日・24

日・31日、2月7日の土曜日

(全4回) 10時～16時

※予備日 2月14日(土)

場所 幕張テクノガーデン

(千葉市美浜区中瀬1・3)

定員 40人(応募者多数の場合
は抽選)

参加費 無料

申込 11月28日(金)～12月12日

(金)の正午までに千葉県信用保

証協会ホームページから申し

込み

その他 修了すると創業時に

特典あり

園 千葉県信用保証協会地域

サポートチーム

☎043(239)3281

園 商工観光課

消費生活講座「訪問販売
に係る消費者トラブル」

日時 令和8年1月30日(金)

13時30分～15時

場所 市役所

講師 (公社)日本訪問販売協会

定員 50人(先着順)

参加費 無料

申込 令和8年1月16日(金)まで

に商工観光課 ☎(50)1212

創作教室 クラフトバンド

おいかけ編みでトートバッ
ク作りに挑戦しませんか。

対象 市内在住・在勤者

日時 令和8年1月23日、2
月6日・20日の金曜日(全3

回) 13時30分～15時30分

場所 小見川スポーツ・コ

ミュニティセンター

定員 15人(先着順)

参加費 1500円

持物 筆記用具、物差し、は

さみ、メジャー、木工用接着

剤、小さい洗濯ばさみ、目打

ち、油性ペン

申込 12月8日(月)～12日(金)に電

話または直接生涯学習2班

☎(82)1133

体験学習(沖縄三線講座)

対象 市内在住・在勤者

日時 令和8年1月10日(土)・

16日(金)・24日

(土)・30日(金)全

4回) 13時30

分～15時30分

場所 いぶき館

定員 15人

参加費 2000円(初回集金)

持物 筆記用具、三線(貸し出

しあり)

申込 12月8日(月)～16日(火)に電

話または直接生涯学習2班

☎(82)1133



催し

児童館イベント

フルーツ王国へ出発! in

クリスマス(要予約)

対象 0歳～未就園児と家族

日時 12月9日(火) 10時～11時

場所 テラス・サンサン

講師 NPO法人あそび発達

サポート研究所(あすらば)

定員 20組

服装・持物 動きやすい服装、

飲み物

クリスマス飾りボランティア

募集

対象 小学生以上

日時 12月14日(日) 13時30分

～15時

おやこふれ愛ひろば(要予約)

対象 0歳～未就学児と家族

日時 12月19日(金) 10時～正午

場所 香取市民体育館

講師 鶴沢友香氏

定員 55人

参加費 無料

持物 バスタオル、飲み物、

上履き

クリスマス会(要予約)

対象 小学生

日時 12月21日(日) 13時～15

共に働く人、募集中!

日本のものづくりをエネルギーで支える会社



鹿島北共同発電(株)

TEL: 0299-96-2111



あやめパークイベント情報

12月香取市民デー
日時 12月14日(日) 9時～15時30分
市内在住者特別料金
◇サツパ舟割引
◇ドッグラン無料

ひこいち風作り教室(要予約)
日時 12月14日(日) 10時～
参加費 2000円

ミニ門松作り教室(要予約)
日時 12月21日(日) 10時～
参加費 1500円

☎電話で水郷佐原あやめパーク
(56)0411

佐原・町並み・お正月
お正月飾り
期間 12月28日(日)～令和8年1月12日(祝)
寿獅子舞町めぐり

山田児童館
内容 クロカンブッシュ作り、クリスマス会
定員 24人
参加費 800円
☎(78)1050

時30分

クリスマス工作教室と絵本の読み聞かせ
クリスマスの絵本の読み聞かせと小さな小物入れ「サンタブーツ」を作ります。
対象 3歳以上の幼児と保護者、小学生
日時 12月14日(日) 14時～15時30分
場所 いぶき館
定員 20人程度(先着順)
参加費 無料
☎12月2日(火)から電話または直接小見川図書館
(80)0511

佐原囃子演奏
日時 令和8年1月10日(土) 11時～14時
場所 佐原町並み交流館
※詳細は佐原おかみさん会ホームページを確認ください
佐原おかみさん会
☎080(5455)7577
廻商工観光課

日時 令和8年1月10日(土) 9時30分～16時ごろ(雨天中止)
場所 小野川周辺



図書館だより

☎(55)1343 山田公民館図書室 ☎(78)4431
☎(80)0511 さつき館図書室 ☎(75)1100

佐原中央図書館 小見川図書館



西洋コスチューム大全 新装普及版

ジョン・ピーコック/著

千点を超える精緻なカラーイラストで、古代エジプトからの西洋服飾変遷を分かりやすく紹介。

(グラフィック社)

空と海と大地の言葉辞典

神永 暁/監修

小説・マンガ・歌詞・短歌・創作活動などに使える自然のこぼれ話を1129語をイラストを交えて紹介。

(西東社)



佐…佐原 小…小見川

※本は市内の図書館・図書室どこでも貸出・返却できます

はじめてのクリスマス

マック・バーネット/文
シドニー・スミス/絵
ながわ ちひろ/訳



昔、サンタのクリスマスは寂しいものだったので、エルフは特別ですてきなことをやることにした。
(偕成社)

12月

佐わくわくおはなし会

13日(土) 13時30分～
乳幼児から大人まで

佐えほんのじかん(ひよこタイム)

14日(日) 10時30分～
おおよ0～2歳から大人まで

小見川えほんのじかん

14日(日) 10時30分～
幼児から大人まで

佐えほんのじかん(えいご)

21日(日) 10時30分～

◇休館日

1日(月)・8日(月)・15日(月)・
22日(月)・26日(金)・29日(月)～令和8年1月3日(土)

※26日(金)は
佐原・小見川のみ休館



香取市で 土地・建物 買取強化中 創業52年 売却物件募集中!

- 建物が古くてボロボロ ●荷物の整理が大変
- ローンが残ってる ●相続したけどどうしよう…

査定無料・秘密厳守・不動産買取

お気軽にお問い合わせください!

千葉県知事(14)第4030号 (公社)全国宅地建物取引業協会会員 (一社)千葉県宅地建物取引業協会会員
井上商事有限会社 香取市北1-13-2 豊島ビル1階
☎0478-79-9431

暮らしのお困りごとと解決します!

水のトラブル



井戸ポンプ修理・交換



軽作業代行



HPはこちら/



暮らしのお助けや西

TEL:0478-75-2455

千葉県香取市高萩791 有限会社西商店





12月14日⑥ 香取神宮 香取小江戸マラソン大会

今年も4,000人を超える選手が参加し、10kmコースでは、日本遺産に認定された江戸情緒漂う歴史的町並みを走り抜け、5kmコースでは、雄大な利根川の景観を楽しめるコースを疾走します。

図 香取小江戸マラソン大会実行委員会事務局(生涯学習課内)

☎(50)1221

交通規制 (迂回) 図



開会式 8時45分～(香取神宮駐車場)

スタート・ゴール場所 香取神宮駐車場付近

スタート時間

◇1km	小学1・2年生	9時20分～
◇2km	親子の部(小学1～3年生)	9時30分～
◇2km	小学3・4年生	9時45分～
◇2km	小学5・6年生	10時～
◇5km		10時15分～
◇10km		11時～

車で来場の皆さんへ

関係道路は、上図のとおり交通規制されますので、協力をお願いします。

なお、香取神宮周辺駐車場は大変混雑しますので、次の乗降場から無料シャトルバスを利用ください。

無料シャトルバス乗降場

◇JR佐原駅北口 ◇佐原河川敷駐車場 ◇小見川工業団地(ファミリーマート裏)

交通規制に伴うバスの運休・運行ルートの変更

香取市循環バス(休日周遊ルート)【一部運休】

午前の便を運休します(午後の便は通常どおり)。

栗原線【一部迂回運行】

多古発第2便・佐原発第2便の運行ルートが変更され「佐原高校前」「下仲町」「忠敬橋」「東関戸」「諏訪神社前」「中宿」の乗降はできません。

鉾田-東京線(高速バス)【一部迂回運行】

東京駅発第1便の運行ルートが変更され「八坂前」「忠敬橋」の乗降はできません。

図 企画政策課 ☎(50)1206

MUSBELL

うちの子も結婚できました!

独身のお子様の結婚相談

お気軽にご連絡ください

結婚相談所ムスベル

マルマークCMS取得 ムスベル株式会社
営業時間: 10時～19時 定休日: 第2・第4水曜日

千葉店 043-312-3246 柏店 04-7193-8750

千葉市中央区中央1-10-7 日進中央ビル3階 柏市中央1-1-1 ちばぎん柏ビル3階

第1位

結婚式をするなら

佐原商家町 ホテルNIPPONIA

TEL 0120-210-289

〒287-0803 千葉県香取市佐原1708-2 佐原 結婚式



コンパス

12月 イベント通信

最新情報は▶
コチラ



☎ 直接または電話でコンパス ☎(79)5773

メンズヨガ

日時 2日・9日の火曜日 19時～20時30分

せっかく図書館に来たのなら○○読んでみませんか
～地元高校生が選んだ十冊～

期間 2日(火)～25日(木) 9時～22時

こども英語教室

開催日 4日・11日・18日・25日
日の木曜日コース
6日・13日・20日・27日
日の土曜日コース

※レベルに合わせ各日3クラスで開講

絵本作家 岡田千晶 原画展

日時 9日(火)～19日(金) 9時～19時

産前産後ヨガ

日時 11日(木) 11時～正午

クリスマス工作

日時 13日(土) 9時30分～

目指せ! キッズマスター

「ボードゲーム(オセロ・囲碁・将棋)」
日時 20日(土) 9時30分～11時

マルシェ～コンパス賑わい商店街～

日時 20日(土) 10時～17時

「友トシテ善シ ―忠敬と清淵―」

伊能忠敬生誕280周年記念特別展

久保木清淵^{せいえん}は津宮村に生まれ、江戸時代後半に活躍した学者です。国学や書道に精通し、故郷に根差して活躍しており、下総地域を代表する知識人として俚言にうたわれるほど知られていました。伊能忠敬とは生涯を通じて親交があり、伊能図作製にも携わっていました。特別展では久保木清淵ゆかりの資料を展示し、彼の功績と伊能忠敬との関係を紹介します。

期間 令和8年1月18日

(日)まで

場所 伊能忠敬記念館

入館料 大人500円、
65歳以上450円、小中
学生250円

☎ 伊能忠敬記念館

☎(54)1118



黒部川と栗山川の ポスター展示会

黒部川流域および栗山川流域の小中学生による、河川の浄化や汚染防止を呼びかけたポスターの入賞作品を展示します。



※月曜日は休館

期間 12月6日(土)～14日(日)
9時～17時

場所 山田公民館

☎(50)1248

ナリタエアポート・クリスマス2025



旅行券をはじめ、食事券や特産品などが当たるクリスマスフェアを開催します。

また、空港周辺の幼稚園・保育園の園児が作成したクリスマスに関する作品を、成田空港内で展示します。



健康

献血にご協力を

場所・日時

◇いぶき館・コンパス：12月5日(金) 10時～11時45分、13時～16時

◇市役所：12月23日(火)・24日(水) 10時～11時45分、13時～16時

健康づくり課

☎(50)1235

市民健康勉強会

日時 12月17日(水) 10時～11時、9時30分開場

場所

コンパス

内容 足の冷え・だるさ「それ血流畅害かもしれません」

講師 籠島彰人氏(鹿嶋ハ)

詳細は成田国際空港ホームページを確認ください。

期間 12月8日(月)～25日(木)

☎ 平日の9時～正午、13時～17時にクリスマス・フェスティバル実行委員会事務局
☎0476(34)5858

企画画政策課



健康づくり課

☎0299(77)8888

ハートクリニック

☎9時～16時に電話で鹿嶋

参加費 無料

定員 100人(先着順)

医師 トクリニク 心臓血管外科

金・プラチナ・ダイヤモンド・ブランドバック・時計etc...
不用品を即現金に
親切丁寧に対応!!
ご満足頂ける
査定額で
現金買取いたします

金・プラチナ 時計 バッグ 金・切手 カメラ ギフト 家具 骨董 酒 工具
総合リサイクルショップ **水曜定休**
買取金太郎
買取市北3-8-5 10時～18時
買取市 買取金太郎 検索
☎0478-79-5912

奥にいても
査定だけでも
大歓迎!!

オレンジ色の建物の1Fです!!

駐車場あり

市民相談

困り事に応じた相談先を紹介します。
 閉庁日を除く毎日 8時30分～16時30分
 市民協働課 ☎jinken@city.katori.lg.jp
 ☎(54) 1138

法律相談

●弁護士による相談(電話、要予約)
 日時 10時～11時50分、13時～14時50分
 ◇12月10日(水)(予約日11月26日(水)～)
 ◇12月24日(水)(予約日12月10日(水)～)
 ●司法書士による相談(面談、要予約)
 日時 12月2日・16日の火曜日 13時30分～15時30分
 定員 4人(先着順)
 市民協働課 ☎(54) 1138

行政相談・人権相談

日時 12月19日(金) 13時30分～15時(要予約)
 市民協働課 ☎(54) 1138

法務局による人権相談

閉庁日を除く毎日 8時30分～17時15分
 千葉地方法務局香取支局 ☎(52) 3391

パートナーからの暴力(DV)に関わる相談

閉庁日を除く毎日 8時30分～17時15分
 ☎0120(97) 8895(通話無料)
 市民協働課 ☎(54) 1138

女性弁護士による無料法律相談会

日時 令和8年1月14日(水) 14時～、15時～、16時～(各50分)
 場所 市役所
 定員 6人(先着順)
 申込 12月10日(水)から(平日の10時～)

正午、13時～17時)
 千葉県弁護士会 ☎043(227) 8431

障害者支援・虐待防止の相談

香取障害者支援センター ☎(79) 6919

生活困窮者の自立支援相談

閉庁日を除く毎日 8時30分～17時15分
 香取CCC ☎(50) 1919

高齢者の総合窓口

閉庁日を除く毎日 8時30分～17時15分
 ◇佐原地域包括支援センター ☎(50) 1231
 ◇小見川地域包括支援センター ☎(82) 0718

交通事故相談

日時 12月9日(火) 10時～14時受付(要予約)
 環境安全課 ☎(50) 1248

県香取保健所(健康福祉センター)の相談

●精神保健福祉相談(要予約)
 精神保健担当まで連絡ください。
 月～金曜日 9時～17時 ☎(52) 9161
 ●エイズ、クラミジア、淋菌、梅毒、B型・C型肝炎検査(無料、要予約)
 12月実施しません。 ☎(52) 9161
 ●配偶者からの暴力に関する相談
 来所相談(水曜日)(要予約)
 電話での相談(月～金曜日)
 9時～17時 ☎(52) 9310
 ●障害のある人への差別に関する相談
 来所相談(随時)(要予約)
 電話での相談(月～水、金曜日)
 9時～17時 ☎(52) 3613

税理士による税の無料相談

相談日前日までに各税理士事務所へ予約ください。
 ◇12月1日(月) 根本鋼次税理士事務所(佐原口2164) ☎(79) 8305
 ◇12月15日(月) 佐原税理士法人(佐藤公彦)(北3-8-6) ☎(52) 2511
 ※税理士や税理士法人と顧問契約をしている人は遠慮ください

事業承継出張個別相談会

日時 12月10日(水) 10時～16時(相談日1週間前までに要予約)
 場所 佐原商工会議所 ☎(54) 2244
 内容 事業の引き継ぎに関する相談

若者サポートステーション出張相談会

事前の予約が必要です。
 場所・日時
 ◇いぶき館…12月2日(火) 10時～17時
 ◇コンパス…12月23日(火) 10時～17時
 内容 15～49歳の人の就労支援
 ちば北総地域若者サポートステーション
 ☎0476(24) 7880

行政書士会による無料相談

日時 12月18日(木)
 ◇遺言書書き方講座…13時30分～(参加自由)
 ◇無料相談会…14時～(予約優先)
 場所 コンパス
 内容 遺言、相続、農地転用、許認可申請、各種契約・届出書類の作成などの困り事
 千葉県行政書士会東総支部 矢幡
 ☎(54) 1695

不動産お困りごと無料相談会

日時 12月21日(日) 11時～15時(要予約)
 内容 空き家などの管理、活用、売却など
 (一社)千葉県宅地建物取引業協会北総支部 香取地区 藤森 ☎(79) 7585

消費生活センター 通信 消費生活センター ☎(50)1300

配線器具 その使い方、間違っていないか？
正しく使って安全に

- 配線器具(延長コード、テーブルタップなど)が定める定格消費電力を超えて使っていませんか？
- 一つの配線器具で炊飯器やオーブンレンジなど消費電力の大きな電気製品を同時に使用していませんか？
- 電源コードをねじ曲げたり、踏みつけたりしていませんか？
- 配線器具に電源プラグはしっかり差し込まれていますか？
- 異臭がする、変色しているところはありませんか？
- 配線器具には寿命があることを知っていますか？
- ▼ひとこと助言
- 配線器具には使用可能な消費電力(定格消費電力)が定め

られており、それを超えて使用すると火災につながる恐れがあります。表示されている定格消費電力を超えないように注意しましょう。

- 炊飯器など消費電力の大きな電気製品の中には、延長コードなどの使用を禁止している製品もあります。接続する電気製品の取扱説明書を必ず確認しましょう。
- 電源コードをねじ曲げる、踏みつけるなど、外部から大きな力が加わる使い方をすると、電源コードが損傷して異常発熱や発火の原因になります。
- 電源プラグを長期間差し込んだままにすると、コンセントとの隙間にほこりや水分が付着して発火する恐れがあります。定期的に掃除しましょう。
- 配線器具には寿命があります。異臭や変色がないか定期的に確認し、古くなったら交換するようにしましょう。

消費生活相談 閉庁日を除く毎日 9時～正午、13時～16時

おすすめレシピ



推進員のポイント

酒かすの風味を生かし、みそは少なめにしています。

酒かす入りおかずみそ汁 1人分：エネルギー 266kcal 塩分 1.5g



材料(4人分)

A大根……………280g C木綿豆腐……400g(1丁)
ニンジン120g(大1/2本) 小松菜…………180g(1束)
ゴボウ………90g(1/2本) 水……………1000ml
シメジ 75g(1/2パック) 和風顆粒だし……………4g
B長ネギ…………230g(2本) (小さじ山盛り1)
油あげ…………40g(2枚) 酒かす……………80g
サツマイモ130g(中1本) みそ……………大さじ2
こんにゃく…200g(1枚)

作り方

- ①材料を適当な大きさに切る。こんにゃくはスプーンを使って一口大にちぎる。
- ②鍋に水と和風顆粒だしを入れて火にかけて、沸騰したらAを入れ、ふたをして5分ほど煮る。
- ③Bを入れ、ふたをして5分ほど煮る。
- ④Cを入れ、ふたをして3分ほど煮る。
- ⑤酒かすを煮汁で溶きほぐし、汁に加えてひと煮立ちさせる。みそも溶いて加える。

歯っぴいだよ



図 健康づくり課 ☎(50)1235

口腔ケアで感染症予防を

冬場や季節の変わり目になると、風邪やインフルエンザなどの感染症が心配ですね。乾燥するこの季節、より一層の口腔ケアを心がけてみましょう。

口の中に細菌が増えると、体内に入って免疫力を低下させることがあります。歯磨きにプラスして歯間ブラシや舌ブラシなどを使い、口の中を清潔に保つことで、細菌が増

えるのを防ぐことができます。

特に寝る前の歯磨きは重要です。さらに、口や舌の体操などで唾液分泌を促進し、自然な殺菌作用を働かせることもポイントです。

丁寧な口腔ケアで、感染症に負けない健康な体を目指しましょう！

香取おみがわ医療センターだよ



図 香取おみがわ医療センター ☎(82)3161

小児期から始める近視進行抑制治療



眼科医長
大内 夢衣花

日本国内の近視患者は年々増加しており、令和6年度には裸眼視力が1.0未満の割合が、小学生で36.8%、中学生で60.6%、高校生では71.1%に達しています。近視が進行すると、日常生活に支障を来すだけでなく、将来的に近視性黄斑症や緑内障、網膜剥離などの合併症を引き起こすリスクが高まります。そのため、小児期からの予防や対策が非常に重要です。

近年では、近視の進行を緩やかにする治療が可能となっており、当医療センターでもこの治療に対応しています。この治療では、毎晩就寝前に専用の点眼薬を使用することで、子どもの近視の進行を防ぐ効果が期待されます。特に、近視が始まったばかりのお子さんや、進行が早いお子さんには、早期の治療開始が将来的な重度近視の予防につながります。

診療・健康相談

●健康医療に関する不安・疑問・悩みを相談したいとき

健康相談ダイヤル24

(24時間対応・年中無休) ☎0120(110)474

●医療機関を受診するか、救急車を呼ぶか迷ったとき

千葉県救急安心電話相談

(平日・土曜日 18時～翌8時、日曜日・祝日・年末年始・GW 9時～翌8時)

#7119 ☎03(6810)1636

●夜間に子どもの具合が悪くなったとき、医療機関にすぐに受診させた方がいいか迷ったとき

千葉県こども急病電話相談

(19時～翌8時、年中無休) #8000 ☎043(242)9939

●医療機関を調べたいとき

「医療情報ネット(ナビイ)」を確認ください。



みんなの健康相談

血圧測定や子どもの身体計測などを実施

小見川保健センター…12月1日(月)

佐原保健センター…12月3日(水)

受付時間 9時30分～10時

骨密度測定(要申込)

小見川保健センター…12月1日(月)

受付時間 10時30分～11時

図 健康づくり課 ☎(50)1235



親子の保健

☎ 健康づくり課 ☎(50)1235

●ことばとところの相談・教室(要申込)

子どもとの関わり、ことば・聞こえ、運動発達など乳幼児期の心配事

●子育て広場「にやんにやん教室」(要申込・定員7組)

佐原…12月5日・26日の金曜日 10時～11時30分

※いずれか1日の申し込み

●ママパパ教室・午前コース(要申込・定員6組)

佐原…12月10日(水) 10時～11時30分

子ども食堂

☎ 子育て支援課 ☎(50)1257

子ども食堂は、子どもとその保護者を中心に誰でも利用できるみんなの居場所。開催情報は運営団体の連絡先または市ホームページから確認できます。



▲市ホームページはコチラ

子育て支援センター

佐…佐原 小…小見川
山田

未就学児とその保護者が安心して遊んだり、子育てや妊娠中の不安・悩みなどの相談ができたりする場として、月～金曜日に保育所などの園庭やホールを開放して実施しています(ぼのぼのは月～土曜日、にこにこは火～金曜日に実施)。

季節の行事や育児講座なども行っていますので、地域の親子の交流のきっかけ作りにも気軽に利用ください。

※事前に予約が必要な場合があります。詳細は各施設へ問い合わせください

☎ 大倉保育所「わくわく広場」 ☎(57)0643

●スタンプあそびを楽しもう

12月1日(月)～5日(金)

●身体測定をしよう

12月8日(月)～12日(金)

●室内や戸外で遊ぼう

12月15日(月)～19日(金)

●保健師 健康指導

12月16日(火)

●新聞紙で遊ぼう

12月22日(月)～26日(金)

●クリスマス会

12月24日(水)



☎ たまづくり保育園「なかよし」 ☎(55)9500

●キッズダンス

12月11日(木) 10時30分～

●クリスマス会

12月24日(水)

●制作「クリスマスグッズを作ろう」

☎ 佐原グレイスこども園「グレイス」 ☎080(3718)4392

●冬に向けての感染症対策

～ノロ・ロタ・嘔吐処理の仕方～

12月12日(金)

小見川…小見川保健センター 佐原…佐原保健センター

子どもの健診

●4カ月児健診

小見川…12月4日(木)(令和7年6月・7月生)

●10カ月児健診

佐原…12月19日(金)(令和7年2月・3月生)

●1歳6カ月児健診

佐原…12月17日(木)(令和6年4月・5月生)

●3歳6カ月児健診

小見川…12月9日(火)(令和4年5月・6月生)

☎ 佐原めぐみこども園分園「めぐみ」 ☎070(1375)5271

●育児講座「冬の感染症予防について」

講師 当園看護師

12月11日(木)

●クリスマス会

12月19日(金)

☎ 清水こども園「おひさま」・「わいわい」 ☎(82)5701

●お楽しみ会

12月22日(月)

●リトミック

▲詳細はコチラ

●みんなでカレーを食べよう

定員 10組程度

※詳細は「おひさま通信12月号」を確認ください



▲「親子リトミック」の様子

☎ 明照保育園「ぼのぼの」 ☎(82)2643

●足形アート「千支」

月～金曜日

8時30分～11時

制作費 無料



▲詳細はコチラ



▲「足形アート」の様子

☎ おみがわこども園「ほほえみ」 ☎(82)3552

●ベビーマッサージ

12月12日(金) 10時～(要予約)

参加費 無料

●親子ふれあいあそび

令和8年1月23日(金) 10時～(要予約)

参加費 無料



▲詳細はコチラ

☎ 山田児童館「にこにこ」 ☎(78)1050

●バブちゃんサロン(クリスマス会)

12月16日(火)

●にこにこクラブ(クリスマス会)

12月24日(水)



子育て
応援ナビ

園 はぐハートかとり
健康づくり課

☎(79)0922
☎(50)1235

子育て応援
メニュー▶



元気に冬を乗り切ろう！

クリスマス、お正月と楽しいイベントが続く時期ですが、風邪などの感染症も多くなる季節です。一人が風邪をひくと、家族内で次々とうつることもありますので、みんなで対策をして、元気に過ごしましょう。

●手洗い、うがいをする

水も冷たく手洗いがおっくうになりがちですが、せっけんを使いしっかりと洗いましょう。うがいは喉に付着したウイルスを洗い流してくれます。家族でガラガラうがいをしましょう。



●バランスの取れた食事を取る

満遍なく食べることが大切です。体が冷えると風邪も

ひきやすくなるため、体を温める食材（ネギ、ゴボウなどの根菜類、みそや納豆などの発酵食品）を取り入れたり、腸内環境を整える食材（ヨーグルト、発酵食品など）を食べ、免疫力を上げましょう。



冬は夏に比べ、水分摂取が少なくなります。空気も乾燥しているため、こまめに水分を取りましょう。

●睡眠を取る

体を休めることにより、免疫力も上がります。疲れたとき、体調が悪くなりそうなときは、いつもより早めに寝るようにしましょう。



〳 2歳になったよ〳

うちの子

募集案内

市内在住で令和6年2月～3月に生まれたお子さんを、12月5日(金)まで募集中！



☎ 秘書広報課 ☎(50)1204



かたの ひなた
片野 陽太くん
(野田)

ミッキーとのりものがだいすき☆



つちや りつき
土屋 律稀くん
(佐原ホ)

にいとアンパンマンと車のおもちゃが大好き♡



むねしま つき
宗島 月ちゃん
(佐原口)

ねえねだいすき♡なんでもまねっこ！



しのつか そう
篠塚 奏くん
(野田)

珍しいパパっ子、アンパン大好き！



おおはら えま
大原 咲菜ちゃん
(佐原イ)

食えること大好き！お祭り大好き♪



みやた つむぎ
宮田 紬希くん
(佐原イ)

お祭りと乗り物大好きわっしょいboy♡



おおた こあ
太田 心碧くん
(佐原ホ)

お祭り大好きな食いしん坊ボーイ♡



しかの ゆうひ
鹿野 結柊くん
(虫幡)

まねっこブーム！なんでもぼく流♡



いとう しゅり
伊藤 柊凜くん
(谷中)

にいと、アンパンマンがだいすき♡!!



援農ボランティアで農業の人手不足解消に貢献したい

隊員になったきっかけは？

人が生きる糧となる農業関係の仕事をしたと思い、出身地である千葉県の中でも農業が盛んな香取市に魅力を感じていました。ちょうど、元々興味があった「農園リゾートザファーム」に所属する協力隊の募集があることで「これだ！」と思い、地域おこし協力隊に応募しました。

香取市の印象や好きなところは？

移住前は東京の多摩地域に住んでいました。東京には山や畑はあっても、田んぼはあまりありません。香取市には平野に田んぼが広がっていて、見ていてとても癒やされます。また、佐原の町並みや由緒ある香取神宮なども雰囲気大好きです。



関係人口創出 分野 隊員
富永 均さん

プロフィール 大学卒業後、林業職として地方自治体に勤務。野生鳥獣の保護管理、NPOとの協働などに携わる。

現在の仕事と今後の目標は？

どういった人がどこから香取市を訪れるのかを肌で感じるとともに、60品目100品種もの農作物の栽培を通して農作業の知見を増やしているところです。これだけの種類があると、覚えるのにどれくらいかかるのやらですが…。

また、地域おこし協力隊で今年始めた援農ボランティアのイベント「第1回香取市援農Day」では、募集定員の3倍もの応募をいただきました。参加された多くの人に楽しんでいただき、また参加したいとありがたい声もいただきました。引き続き、援農ボランティアなどを通じて香取市のファンを増やすとともに、今後は、援農ボランティアを受け入れる農家さんも増やしていきたいです。

市民の皆さんへメッセージを！

少しでも農業を支えられればと考えております。皆さん、どうぞよろしくお願いいたします。

地域おこし協力隊

カトサーチ Katoreserch



香取市地域おこし
協力隊Instagram

協力隊になつての抱負と、おいしいレンコンを作るために

隊員になったきっかけは？

令和7年9月に卒業された地域おこし協力隊OBの大崎さんから話を聞いたことがきっかけです。私と大崎さんは実家が隣で、小中学校と同じ野球チームに所属していた間柄なので、大人になってからも交流が多くありました。

その中で農業や香取市についていろいろな話を聞き、農業に興味を持ったのと同じ時に、私好みのまちだなと思ったため、香取市の協力隊に応募しました。

香取市の印象や好きなところは？

香取神宮やサツパ舟、昔の町並みが残っていたりと、歴史あるまちというイメージが強いです。その中でも自然が豊かで、のどかなところが私は好きです。私が田舎出身ということもあり、田んぼや畑、川など、緑が多くすくすく落ち着きます。実際に私が勤めている圃場の周りも緑に囲まれ、川も流れているので晴れている日は最高に気持ち良いです！

現在の仕事と今後の目標は？

私は小見川の「かとりたね」にてレンコン栽培をしています。初めてのことばかりで勉強の日々ですが、毎日楽しく仕事できています。今後の目標はまず知識を付けることです。農業ですごく奥が深いなど実感しているので、毎日こつこつ勉強しながら身に付けていきたいです。また、地域住民の皆さんとの交流やイベントなどにも参加し、農業の楽しさを伝えていきたいと思っています。

市民の皆さんへメッセージを！

香取市と農業振興に貢献できるよう、微力ながら頑張っていきたいと思っています。そして皆さんにおいしいレンコンをお届けします！



農業振興 分野 隊員
宇津木 真人さん

プロフィール 茨城県鹿嶋市出身。鹿嶋市にて機械メンテナンスを経験後、シャッター工を経て現在に至る。

香取遺産

vol. 231

間近で見えるなら今のうち！
香取神宮拝殿の塗り直し

香取神宮では、12年に一度の式年神幸祭に合わせて修理事業などを実施しており、現在は令和8年4月の執行に向けて各種整備が仕上がりを迎えつつあります。

そうした修理事業の一つに、

香取神宮拝殿の塗り直し事業があります。丹塗りの楼門をくぐって正面にあたる拝殿は、多くの人が参拝を行い、中で祭事を行う建物です。

香取神宮拝殿・幣殿・神饌所として国登録文化財の建造物であり、昭和15年に内務省神社局直営で造営されました。屋根は檜皮葺で、正面には千鳥破風と軒唐破風を付けています。足元から頭貫下部までの軸部は黒



▲修復中の拝殿内部の様子



▲修復中の拝殿の様子

漆塗り、組物と襷股は極彩色が施され、高欄などに金具が配されています。なお、この造営にあたり元々あった旧拝殿（指定文化財）は東側に曳家（ひきや）され、現在は祈禱殿として利用されています。

前回の式年神幸祭の前に拝殿・幣殿・神饌所の塗り直しを行ったところでしたが、雨や西日などによる劣化が正面左側（西側）を中心に進んでいたため、内部を除き正面側を中心に

塗り直しなどを行いました。具

体的には、黒漆の塗り直し、彩色の補修、金具の取り外し修理を中心に実施しています。特に黒漆関係では、旧塗膜掻き落とし、下地作業、中塗り（2〜5回）、上塗り、仕上げと、多くの工程を経て行われます。

11月中には足場が取り外され、塗り直された拝殿を目にすることができるようになります。完成直後の黒漆塗りは、滑らかで艶やかな仕上がりとなっています。しかしながら、こうした状態は数カ月しか持たないとのことで、年末年始の時期に参拝する機会があれば、今しか見れない艶を目にすることができるとは幸いです。

今回の式年神幸祭に向けて、香取神宮の参道沿いでは表参道赤鳥居、総門、手水舎、楼門、拝殿正面、本殿透塀で塗り直しや整備が進められました。参拝の際には保存修理後の各建造物にも注目ください。

岡生涯学習課 ☎(50)1224

香取の今昔 — 写真が語るいま・むかし



※写真提供: 市内在住者

昭和29年頃



令和7年

香取市の大動脈。
現在はさまざまな店舗が立ち並び国道356号線。
今の様子からは想像できない歴史がここにもあります。



香取写真館



9月27日・28日

全国の舞台へ挑戦！

第34回全国市町村交流レガッタ豊岡大会／兵庫県豊岡市

香取市代表として議会議員の部に「香取未来組」、男子160歳未満の部に「KATORI F.D.」、男女混合の部に「アラサーズ・オブ・カトリアン」の3チームが出場し、最後まで精いっぱいこぎ抜きました。出場された皆さん、お疲れさまでした。



9月28日

スポーツの秋！！

香取市少年サッカー教室／小見川河川敷運動公園

技術の向上、地域交流の促進を図るため、鹿島アントラーズアカデミースクールコーチを講師に招き、市内の子どもたちに向けた少年サッカー教室が行われました。プロの指導を受けた子どもたちは、笑顔を浮かべるとともに真剣に取り組んでいました。



10月5日

笑いあり学びあり

人権スタディDAY／コンパス

今年も人権について考えるイベントが開催され、多くの人が集まりました。市内小中学生による人権標語の表彰が行われた他、アンコンシャスバイアス(無意識の思い込みや偏見)をテーマに、落語家 桂三四郎さんによる講演と創作落語が披露されました。



10月7日

食べて支える！日本の農業

JAグループ「国消国産」運動PR／市役所

私たちの「国」で「消費」する食べ物はできるだけこの「国」で「生産」という考え方「国消国産」運動のPRのため、JAかとりより管内で採れた米などの農産物とパネルが市に贈られました。新鮮な国産農畜産物をおいしく食べて、日本の農業を応援しましょう！



10月10日～12日

秋を彩る香取の伝統

佐原の大祭秋祭り／佐原の町並み

今年も開催された佐原の大祭秋祭り。3日間にわたり熱気溢れる佐原のまちを14台の山車が練り歩きました。佐原囃子と掛け声が響く中、披露された「のの字廻し」は迫力満点。山車上部の大人形が優雅に舞う姿に、多くの人たちが魅了されていました。



10月24日

上手に操作できたかな？

千葉工業大学出前授業／北佐原小学校

千葉工業大学との包括的連携協定事業の一環で行われた出前授業。千葉工業大学の学生が製作した本物のロボットを操作できる貴重な機会に子どもたちは大盛り上がり。操作したロボットが動くたびに、歓声が上がっていました。



編集後記

今年もあっという間にあと1カ月。やり残しを片付けたり、家の中を片付けたり。私も片付けられないように気を付けないと。(A)

紅葉が綺麗な時期でしたがクマが怖くて遠くの山には行けません。そんなこんなでクマなし県といわれる安全な千葉県の山を楽しもうと思います。

でもヤマビル、イノシシ、マダニとかには注意しないと…あ(N)