

# 広報 香取

Public Relations Katori

2022

6月

No.327  
広報かとり

初夏の空に泳げ!

4月25日に掲揚された、橘ふれあい公園の鯉のぼりたち。初夏の風を受けて、田植えシーズン真っただ中の空を元気に泳ぎ出していました。



5月10日、伊藤市長初登庁

みんなで作るみんなの香取

地域に寄り添い、耳を傾ける市政を



## 所信表明

この度の市長選挙におきまして、市民の皆さまのご選任により、香取市長に就任いたしました。

香取市は4月より、佐原・山田・栗源地域が過疎地域の指定を受けました。厳しい時代の今こそ「この街をあきらめない！」という理念で新たな改革と斬新な政策を持ち、かつ身の丈に合った行政運営に取り組む所存です。特に、新型コロナウイルスや激甚化する災害への対策など、安全で安心な生活を提供すべく、スピーディーな対応をもつて皆さまのふるさと香取市をしっかり守ります。そのために必要な多岐にわたる施策を考えると、責任の重さに身の引き締まる思いです。

行政運営では、少子高齢化や税収の見直しなど市の現状を踏まえ、既存施設の有効活用や各地域の均衡ある発展のため、地域の皆さまとの十分な対話が必要であると考えます。合意形成のプロセスを大事にしながら、求められる情報提供の説明

### 重点項目

- 01 市民の声を踏まえた公有財産の適正な管理と運用
- 02 地域医療体制の充実と連携の強化
- 03 給食費の無償化などによる子育て支援策の展開
- 04 農業支援施策と農作物ブランドの向上
- 05 違法な産業廃棄物の持ち込み禁止措置の実践





あなたの声を聞かせてください

## 市長への手紙・メール

快適で住みよい市をつくるため、市政に対する意見・提案・要望などをお寄せください。

### 手紙・メールの送り方

#### ●専用投函箱

市役所・各支所1階に設置

#### ●郵送

下記の公共施設と市内郵便局に設置の記入用紙を専用封筒で郵送(無料)

◇佐原中央公民館、みずほふれあいセンター、小見川社会福祉センターさくら館、山田公民館、小見川・山田・栗源B&G海洋センター

#### ●メール

市ホームページ「市長へのメール送信フォーム」から送信



#### ●その他 はがき、ファクスなど

※「市長への手紙」と必ず記入してください

〒287-8501 「市長への手紙」係

FAX (54)7140

#### ●注意事項

市政に関係のない内容や誹謗中傷するような意見は受け付けません。

回答は郵送で行います。回答を希望する場合は、氏名・住所・電話番号を必ず記入ください。

回答内容は、個人情報を除き、市ホームページにも掲載します(私的なものや公開が適当でないものは除く)。

☎ 秘書広報課 ☎ (50)1204



### 令和3年度 広聴活動の実績

#### ●市長への手紙

◇受付件数…200件(投函箱32件、郵送20件、メール148件)

#### ●パブリックコメント(意見公募)

◇意見の件数…7件、意見を参考に修正した件数…0件(意見公募した案件数…2件)

※新型コロナウイルス感染拡大防止のため、グループ座談会、まちづくり出前講座は休止



責任も果たしてまいります。市政の情報発信力を強め、さらなる行政の情報公開を進めた地域に寄り添う市政を基本姿勢とし、皆さまの身近な市長として各種取り組んでまいります。ぜひとも様々な意見をお寄せください。

そして、近年のデジタル化や多様性のある社会への対応などは、いろいろな手法を生かしつつ、先進的な取り組みに挑戦します。

私は、香取ブランドを高めていくため、香取市の魅力や産物のトップセールスを積極的に行う考えです。他自治体や民間、市民の皆さまとの連携を深め、この街で暮らす価値を高めてまいります。次世代へつなぐことのできる、持続可能な香取市を創るため、一緒に歩んでいきましょう。

これからも一層のご支援、ご協力を賜りますようお願い申し上げます。



# 台風、集中豪雨

# 災害に備えを！

全国で豪雨による大きな被害が発生しています。災害への備えを改めて確認しましょう。

## 河川の増水に注意

上流域で大雨が降った場合は、河川増水の恐れがあります。台風情報や大雨情報など、上流域の降雨情報も確認ください。

また、上流域の増水が市域に達するまで時間がかかります。水位が低くても河川に近づかないでください。

## 土砂災害警戒情報に注意

大雨警報が発表され、土砂災害が発生する危険があるとき、県と銚子地方気象台は土砂災害警戒情報を発表します。防災行政用無線放送、緊急通報メール、テレビ、ラジオなどで、情報が発表されたときは、山や崖付近は特に注意が必要です。

## ●崖崩れの前兆現象

- ◇崖に亀裂が入る
- ◇崖から水が吹き出る
- ◇小石がパラパラ落ちてくる

問 総務課

☎ 1201

## 知っておこう！警戒レベル

市は被害の危険性に応じて、次の避難情報を発令します。前兆現象や危険を感じたときは、市の指示がなくても、自ら判断して早く安全な場所に避難しましょう。

### レベル3 高齢者等避難

人的被害が発生する可能性がある場合に発令します。避難に時間がかかる人（高齢者、体の不自由な人、乳幼児がいる人など）は、危険な場所から避難を始めてください。それ以外の人も避難の準備をし、危険を感じたら早めに避難ください。

### レベル4 避難指示

人的被害が発生する可能性が高い場合に発令します。危険な場所から全員避難しましょう。

### レベル5 緊急安全確保

災害が発生または切迫している場合に発令します（必ず発令される情報ではありません）。すでに安全な避難ができない危険な状況です。直ちに命を守る行動をとってください。

警戒レベル	市が発令する避難情報
レベル5	緊急安全確保
警戒レベル4までに必ず避難！	
レベル4	避難指示
レベル3	高齢者等避難
レベル2	大雨・洪水・高潮注意報
レベル1	早期注意情報

# 決めておこう！避難行動

避難には4つの行動があります。香取市総合防災マップを確認し、指定の避難所だけでなく、安全な親戚・知人宅への避難も検討するなど、普段から避難行動を決めておきましょう。

また、避難するときは「三つの密の回避」「人と人との距離の確保」「マスクの着用」「手洗いやアルコール消毒などの手指衛生」「換気」など、基本的な感染症対策を徹底ください。

手に入れよう！防災情報

## 防災行政用無線の内容を確認する方法

### ●電話(フリーダイヤル)

☎ 0120(971)088

※直前24時間以内の放送内容を確認できます

### ●携帯電話へのメール配信

市防災・緊急情報サイトから登録できます▶



### ●市ホームページ

直前60日分の放送実施内容を掲載します。

## 川の防災情報

雨の状況、川の水位と危険性、川の予警報など避難に必要な情報をリアルタイムで入手できます▶



## 防災速報アプリ

「Yahoo!防災速報」アプリ(無料)をダウンロードし、登録すると、災害情報や避難所の開設情報などが受信できます。



Android



iPhone

## 香取市防災Twitter

災害時のSNSによる情報発信のためのTwitterアカウントを開設しています。

### ●アカウント名

@katori\_bousai ▶



## 千葉テレビ市町村データ放送からの情報

テレビのリモコンにある「dボタン」を押すと避難情報などが確認できます。

### ●操作方法

- ◇テレビのチャンネルを千葉テレビに合わせ、リモコンの「dボタン」を押す
- ◇香取市のお知らせを選択して、決定ボタンを押す



## NHKデータ放送からの情報

テレビのリモコンにある「dボタン」を押すと避難所開設状況や、川の水位情報などが確認できます。また、ニュースも文字で確認できます。

### ●操作方法

- ◇テレビのチャンネルをNHKに合わせる
- ◇リモコンの「dボタン」を押す
- ◇気象(赤ボタン)を押す
- ◇メニュー(青ボタン)を押す

## 1 安全な親戚・知人宅へ避難

香取市総合防災マップで安全な場所が確認し、普段から災害時に避難することを相談しておきましょう。

## 2 安全なホテル・旅館へ避難

通常の宿泊料が必要です。事前に予約・確認しましょう。

## 3 市が指定した避難所へ避難

小中学校や公民館などへ避難します。事前に香取市総合防災マップなどを確認し、非常持ち出し品などを準備しておきましょう。

## 4 屋内安全確保

香取市総合防災マップを確認し、以下のすべての条件を満たす場合は自宅でも安全が確保できます。

- ※土砂災害の危険がある区域では立ち退き避難が原則です
- ◇早期立ち退きが必要な区域(家屋倒壊等氾濫想定区域)に入っていない
- ◇浸水想定区域の浸水深より高い場所に住んでいる(浸水深5mの場合は3階以上)
- ◇水・食料・薬などの備えが十分ある
- ◇浸水などで一定期間、電気・ガス・水道などのライフラインが止まっても耐えられる





# 01 みんなの賑わい交流拠点「KOMPASS」管理運営ワークショップ

## みんなので考える施設の可能性

図書館、ホールや研修室などの貸出施設、子育て世代支援、観光情報発信など多様な機能を併せ持つ複合施設コンパスが今年度開館予定です。

施設活用の可能性を広げ、賑わいと交流の拠点とするため、参加者同士が交流を深めながら意見を出し合うワークショップを開催します。会場に集まる参加型のほか、WEB型ではZoomを利用して自宅からオンライン参加できます。

なお、ワークショップの様子などは、広報紙や市ホームページなどに掲載する予定です。

●対象 18歳以上の市内在住・在勤・在学者

●会場・定員

●参加型

◇会場 市役所5階

◇定員 各回30人程度(応募者多数の場合は抽選)

WEB型

◇会場 Zoom

※参加者には事前にZoomの招待メールを送信します。インターネット接続環境は自身で用意ください。通信費は参加者の負担となります

◇定員 各回10人程度(応募者多数の場合は抽選)

●応募期限 6月16日(木)(必着)

●応募方法

◇応募用紙：市役所・各支所および市ホームページで配布している応募用紙に必要事項を記入し郵送または持参  
◇メール：住所、氏名(ふりがな)、年齢、電話番号、メールアドレス、参加希望日、参加方法(参加型、WEB型)を記載しメール

◇応募フォーム▼

●応募先 〒287-8501 企画政策課

✉seisaku@city.katori.lg.jp

☎(50)1206



	ワークショップテーマ	日時
第1回	先進事例①長野県塩尻市「えんぱーく」を学び「コンパス」の活用方法を考えます	6月23日(木) 18:30~20:30
第2回	先進事例②香川県丸亀市「マルタス」を学び「コンパス」の活用方法を考えます	7月14日(木) 18:30~20:30
第3回	開館にむけ魅力的なイベントや事業について考えます	7月31日(日) 14:00~16:00

# 02 新型コロナウイルスワクチン接種

## 3回目接種券が届かない人は申請を

3回目用の接種券は、2回目接種から6カ月を経過する前に、対象者へ発送しています。

次に該当する人は、接種券の発行を申請ください。

◇2回目の接種から6カ月を過ぎても接種券が届かない人

◇他市町村で2回接種した後に香取市へ転入した人

●申請方法

◇WEB申請：コロナワクチンナビから申請

◇電話申請：香取市コロナワクチンコールセンターへ問い合わせ

☎0570(018)567

受付日時 無休(年末年始を除く) 9時~17時



# 03 ふるさと香取応援寄附金(ふるさと納税)

## 返礼品の協力的事業者を募集

市では、1万円以上の寄付をした市外在住の寄付者に、市内特産品を返礼しています。市の魅力発信、特産品PRと販路拡大など、地域経済活性化のため、返礼品の協力的事業者を募集します。

●返礼品の要件 市の魅力やイメージアップ、特色を体感でき、市内で生産・製造・加工・栽培されたもの、または体験・提供できるサービスなど。

●事業者のメリット

◇ふるさと納税サイト「さとふる」「ふるさとチョイス」楽天ふるさと納税への掲載で商品や事業者のPRが可能

◇サイト利用の費用・送料などは全て

市が負担

●申込方法

企画政策課または市ホームページにある企画提案書に必要事項を記入の上、必要書類を添えて持参または郵送で〒287-8501 企画政策課

☎(50)1206



## 04 住まいの地震対策、大丈夫ですか

木造住宅の耐震相談や補助制度

平成12年以前、特に昭和56年以前に建てられた木造住宅は、耐震性能が不足している可能性があります。地震による住宅の被害を防ぐため、まずは「耐震診断」で住宅の耐震性能を把握しましょう。

市では、耐震相談会や、耐震化のための補助事業を実施します。

### わが家の耐震相談会

●日時 6月26日(日) 10時～15時 受付9時45分～(要予約)

●場所 市役所3階

●内容 木造住宅の耐震、ブロック塀を含む組積造の塀などについての建築士による無料相談

●持物 自宅の写真や図面など、住まいの状況がわかる資料

●申込 6月24日(金)までに電話または直接、都市整備課

### 木造住宅の耐震診断・改修助成

木造住宅の耐震診断・改修を行う場合、その診断費や工事費などの一部を助成します。設計や工事などを実施する前に申請が必要です。

詳細は、市ホームページを確認する

か、問い合わせください。

### ●耐震診断

◇助成額 対象経費の3分の2以内で6万円まで

### ●耐震改修

◇助成額 対象経費の3分の2以内で工事費・設計費・監理費含め100万円まで

### ●危険ブロック塀などの撤去

◇助成額 対象経費の3分の2以内で延長1mあたり4000円まで

### ●園都市整備課

☎1214



## 05 令和3年度の実施・運用状況 情報公開と個人情報保護の制度

令和3年度の実施・運用状況

### 情報公開制度の実施状況

情報公開制度は、市が保有する行政文書の開示を請求する権利を保障し、請求に応じて、情報や文書などを公開する制度です。

市では、今後も情報公開制度に加えて、広報活動および情報や資料の提供を積極的に行い、市民の皆さんの市政への理解と参加をより推進し、公正で開かれた市政を目指してまいります。

### ●対象機関 一般的な市の機関

(市長)、水道事業管理者、教育委員会、選挙管理委員会、監査委員、農業委員会、固定資産評価審査委員会、病院事業管理者と議事事務局

### ●個人情報保護制度の運用状況

個人情報保護制度は、市が個人情報を守り、市民の権利を保障するためのルールを定めたものです。

また、市が保有する本人の情報(文書など)に限って、見たり、誤りを正したりする権利などを保障することにより、市民の皆さんの権利と利益を保護する制度です。

園総務課 ☎1201

※下記以外の実施機関は請求なし

### ●情報公開などの状況

実施機関	請求	決定などの内容			
		開示	部分開示	不開示	うち文書不存在
市長	14	9	5	8	6
水道事業管理者	1	—	1	—	—
教育委員会	2	2	—	—	—
農業委員会	1	—	—	1	1
合計	18	11	6	9	7

※請求に対し複数の決定(開示、部分開示など)がある場合、請求と決定件数は一致しません

※下記以外の実施機関は請求なし

### ●個人情報の閲覧などの状況

実施機関	請求	決定などの内容			
		開示	部分開示	不開示	うち文書不存在
市長	44	39	3	2	2

お知  
らせ

暮らし

## 市議会6月定例会を開会

5月31日(火)から6月定例会を開会します。詳しい日程、本会議中継の閲覧方法などは、市ホームページをご覧ください。

なお、新型コロナウイルス感染拡大防止のため、傍聴人数などを制限する場合があります。

国議会議務局 ☎(50)1217

小見川駅みどりの窓口が  
営業終了します

5月31日(火)で小見川駅の「みどりの窓口」の営業が終了します。

ただし、定期券などは発売機で発券可能です。

詳細は、駅係員に問い合わせください。

企画政策課 ☎(50)1206

匝瑳市循環バス  
一部区間廃止

令和5年4月1日に高岡商店前(小川)から大寺(匝瑳市)の区間が廃止されます。

## ●廃止される市内のバス停

高岡商店前、谷入口

※詳細は市ホームページをご覧ください

企画政策課 ☎(50)1206

## 小野川両岸で歩行者天国

あやめ祭り期間中の土・日曜日に「小野川両岸歩行者天国」を実施します。

●日時 6月4日～19日の

土・日曜日 10時～15時

新型コロナウイルスの影響で、各種教室・イベントなどが中止・変更となる場合があります。

## 今月の納期限

6月30日(木)

市県民税…(第1期)

## 休日納税相談日

6月26日(日)

8時30分～16時

## 人口と世帯

5月1日現在(先月比)

計…72,497人(-114)

男…36,025人(-59)

女…36,472人(-55)

31,110世帯(+31)

## ●交通規制範囲

本宿側は共栄橋から伊能忠次郎商店先まで、新宿側は共栄橋から白鳥

石材(株)角地までの区間(自転車を押しての通行は可)

国佐原商工会議所

☎(54)2244

## ●交通規制範囲

車両進入禁止区域

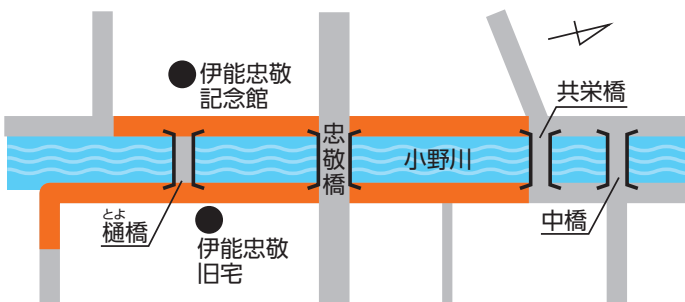
プレミアム付商品券  
土・日の臨時販売

6月30日(木)が「かとりスパープレミアム商品券」の購入期限です。

土・日曜日に臨時販売します。ぜひお買い求めください。

●対象 2月1日現在で香取市に住民登録がある人

●販売価格 1冊1万円(1人当たり2冊)

## ●販売日時・場所

◇6月18日(土) 9時～15時  
市役所、山田支所

◇6月19日(日) 9時～15時  
小見川支所、栗源支所

※平日は、佐原信用金庫(本店、北出張所、小見川支店)で販売

## ●購入方法

購入引換券を販売窓口で提示し、購入

※購入した商品券の払い戻し

## 新型コロナウイルス感染症

## 予防薬候補の治験

に参加しませんか?

患者さんと同居している方対象



お問い合わせ

0120-061-077

生活向上WEB 検索

【受付時間】月～金:10:00～19:00、土・祝:10:00～18:00

## うちの子「結婚」しないのかしら?

独身のお子様の結婚相談承ります



お子様の結婚に関するお悩み、プロの仲人がお答えします。

まずはお気軽に仲人にご相談下さい

☎043-312-3246

結婚相談所 ムスベル



はできません。加盟店舗などの詳細は、購入引換券に同封のチラシや市ホームページをご覧ください



香取市プレミアム商品券  
実行委員会(商工観光課)

☎(50)1212

**期限が迫っています  
可燃ごみ専用袋無料引き換え**

期限を過ぎての引き換えはできません。

●引換期限 6月30日(木)

☎環境安全課 ☎(50)1248

**市・県民税の納税通知書を発送します**

6月中旬に、令和4年度税額決定通知書兼納税通知書を送付します。

**納付方法**

●納付書または口座振替

原則、6月から翌年1月末までの4回(第1期〜4期)に分けて納付。

●公的年金からの天引き

次のすべてに該当する人は公的年金からの天引きの対象

です。

◇令和4年4月1日現在65歳以上で、前年中(令和3年中)の公的年金の年金所得にかかるとる住民税の納税義務がある

◇介護保険料を公的年金からの天引きにより納めている

※今年度から天引きが開始(再開)となる場合、10月からとなります。それまでは納付書または口座振替により納めてください

☎(50)1242

**児童手当の現況届**

受給者の現況を公簿などで確認できる場合、毎年6月に提出していた現況届が原則不要になります。

次に該当する人は引き続き現況届の提出が必要です。6月上旬に現況届を郵送しますので、提出書類は通知を確認ください。現況届を提出しないと6月分以降の手当が受給できません。

- ◇支給要件児童と別居
- ◇支給要件児童の父母以外で児童手当などを受給
- ◇離婚協議中で配偶者と別居

◇施設等受給者

◇配偶者からの暴力などにより住民票の住所地と異なる市町村で受給

◇支給要件児童の戸籍や住民票がない

◇法人の未成年後見人

◇市から提出の案内があった※令和3年度以前分が未提出の人は早急に提出ください

●提出期限 6月30日(木)

●提出場所 子育て支援課、小見川支所へ持参または郵送

※公務員は勤務先へ提出

☎(50)1257

## 令和3年度実施分 大気中の放射線量測定結果

測定は月1回実施しています(天候不良などの場合は除く)。測定結果の詳細は、市ホームページに掲載しています。

☎(50)1248

測定場所	測定値 (最大値)	
	地上 0.5m	地上 1.0m
市役所	0.08	0.08
旧府馬小学校	0.05	0.05
新島中学校	0.04	0.04
くろべ運動公園	0.07	0.06
栗源保育所	0.05	0.06

除染などの対策が必要な目安：0.23以上  
単位：μSv/h=マイクロシーベルト/時

**農業者年金現況届  
6月末までに提出を**

農業者年金を受給している人には、農業者年金基金から現況届が郵送されています。

期限内に提出がないと、受給できなくなる場合がありますので、忘れずに提出ください。

●提出期限 6月30日(木)

●提出場所 農業委員会、各支所

☎(50)1226

## 介護の仕事求人説明会

6/26(日) 13:00~16:00

テラス・サンサン(香取市長岡1828-1 橘ふれあい公園前)

介護・看護・調理等の仕事について一人30分程度説明します。都合の良い時間においでください。



一人ひとりに愛と希望を

九十九里ホーム

お問い合わせ 九十九里ホーム山田特別養護老人ホーム

☎0478-70-7171 香取市大角1545-16

## 最近よく耳にする

## 『ジェンダーギャップ』ってなに？

☎ 市民協働課 ☎ (54)1138

男女の違いから生まれる格差「ジェンダーギャップ」。世界経済フォーラムは、政治・健康・教育・経済の4分野を国ごとの男女格差で数値化した、ジェンダーギャップ指数の国際順位を毎年公表しています。日本は120位と先進国では最下位で、特に「政治」「経済」分野での指標が極めて低いことが特徴です。

格差があると「女性の声を意思決定の場に届けにくい。抱える困りごとが解消されない」「女性は男性よりも働く機会に恵まれない。男性よりも収入が低い」という不平等がなくなりません。

## ジェンダーギャップの原因は？

社会制度上では“男女平等”に向けて改善が進められている中、性別による「こうあるべき」という無意識の思い込み(アンコンシャスバイアス)が一つの大きな原因で、解決の大きな壁となっています。

## ●性別によるアンコンシャスバイアスの例

- ◇家を継ぐのは男性、女性は結婚したら姓を変える
- ◇組織のリーダーは男性が向いている
- ◇女性は負担のない仕事を、男性は責任ある仕事、残業・転勤をさせてもいい

## アンコンシャスバイアスをなくす2つのポイント

## ①決めつけない、押しつけない

「普通は〇〇だ」「こうあるべきだ」「どうせできない」「きっとこうだろう」という発想をやめてみる。

## ②相手の表情など「サイン」に注目してみる

相手の「表情がくもった」「声のトーンが変わった」「少し無言になった」は要注意です。自分の言動にアンコンシャスバイアスはありませんか？

## 『わたし』から『半径3メートル』から

一人一人、その時々で向き合うことが大切です。「わたし」から「半径3メートル」にいるあの人たちへ、まずは始めてみましょう。

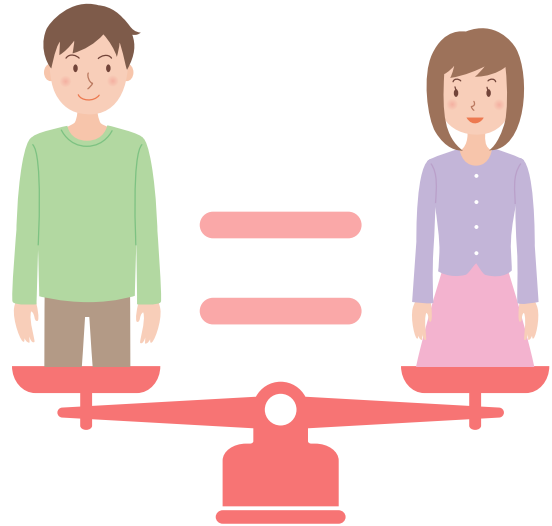

香取市環境フォーラム  
2022

●日時 6月12日(日) 13時～

15時30分

●場所 いぶき館

基調講演

●テーマ ごみのお話し〜ひとりひとりができること〜

●講師 大石修氏(千葉県環境研究センター上席研究員)

事例発表

●発表団体

◇かとり市民環境ネットワーク

環境パネル展示

募集した川柳作品や環境学習パネルなどを展示します。

環境川柳募集

●募集作品 「身近な環境」に沿ったオリジナル作品(未発表、1人1作品)

※ふるさとフェスタさわらでも作品展示の予定です

●応募方法 6月8日(水)までに住所・氏名・年齢・性別・電話番号を記入し郵送、ファクスまたはメールで

〒287-8501 環境安全課

TEL 01290

FAX (54)1290

☎kankyoo@city.katori.lg.jp

環境安全課 ☎ (50)1248

どこに頼んでもいいが わからない工事…お電話下さい！  
人も建物もメンテナンスが必要です

木製建具  
家具製作  
ガラス工事



増築・建て替え  
フェンス・ブロック  
外構工事全般  
カギ取り替えなど

ヤマケン

リフォーム・増改築 (株)山本住建  
香取市佐原 TEL.0478-52-4545

おかげさまで  
創業 45 TH

小見川博善社  
OMIGAWA HAKUZENSHA

ちょうどいい空間のセレモニーホール

典 礼 会 館

〒289-0314 千葉県香取市野田448

0120-41-8904

通話無料・24時間365日

新しい  
生活様式  
のご葬儀

参列者の安全を考慮した  
家族・親族だけの少人数の  
ご葬儀を推奨いたします。



犬猫にマイクロチップ装着義務化



6月1日(水)から犬や猫へのマイクロチップ装着が義務化となり、飼い主には装着の努力義務が課されます。

新たにマイクロチップを装着した場合は、30日以内に飼い主情報を登録ください。

ごみ出しルールを守りましょう!

ごみステーションは地域の皆さんが管理しています。分別などルールが守られていないと、ごみは収集されません。



次のルールを守って環境美化を心掛け、ごみの減量と資源化にご協力ください。

ごみ出し3原則!

- ①決められた日、8時までに!
  - ②決められた場所に!
  - ③正しい分別!
- ※詳しくは配布している「ごみカレンダー」「家庭ごみの分け方」を確認ください



固 環境安全課 ☎(50)1248

太陽光発電所の発電状況を公表します

(令和3年10月~令和4年3月分)

市内5カ所の太陽光発電所を活用し、地球温暖化防止対策の推進を図るとともに、売電による収益を環境保全に役立てます。

●売電収入 1億1,129万7,129円(税込)

固 環境安全課 ☎(50)1248

発電所	発電電力量 (kWh)	日射量 (kWh/m)	発電量 世帯換算 (世帯/月)	CO <sub>2</sub> 削減量 (kg-CO <sub>2</sub> /kWh)
与田浦	1,258,306	3.15	699	698,359
伊地山	406,121	2.69	225	225,397
大崎	244,600	2.66	135	135,753
大戸	431,136	2.94	239	239,280
附洲新田	296,130	3.00	164	164,352
合計	2,636,293	-	1,462	1,463,141

なお、令和4年6月以降に販売業者から購入した犬や猫は、飼い主情報の変更登録が必要です。

固 日本獣医師会(AIPO) ☎03(3475)1601  
 環境安全課 ☎(50)1248

オオキンケイギフの栽培はやめましょう

5月から7月にかけてコスモスに似た花を付ける特定外来生物の多年草です。在来の生態系に影響を及ぼす恐れがあります。

あるため、栽培や移動などは原則禁止です。きれいな花でも、自宅の庭や花壇に植えてはいけません。

●花の特徴

- ◇先端に直径5~7cm程度のオレンジ色の花を一つ付ける
- ◇花びらの先端は四~五つの不規則なギザギザがある
- ◇八重咲き種あり

●葉の特徴

- ◇幅1cm程度でへら状に細長く対生に生え、裂片は楕円形
- ◇葉の両側には荒い毛が生え、周囲は滑らか

●駆除の方法

- ①根ごと抜き取るか、地際で刈り取る(袋などに入れ枯死させてから、可燃ごみとして処分)
- ②除草剤を散布

固 環境安全課 ☎(50)1248



新型コロナワクチン受付中

受付9時~17時30分、土日祝可

脳ドック・全身がん検査

国保40歳以上 2万円助成有

あいざわクリニック ☎55-8001 予約受付

屋根・外壁の塗り替えセミナー

塗り替えをする前に聞きたい、知りたい予備知識を教えます

佐原文化会館 第3練習室

6/3 金 9:30~11:30

小見川市民センター いぶき館 302研修室

6/7 火 9:30~11:30

※新型コロナウイルス感染症防止対策の上実施致します。

参加費 無料 (要予約)

業者に見積もりを取る前の外壁塗装の教科書を差し上げます

お問い合わせ・お申し込みはこちら

☎0120-861-761

一般社団法人 市民講座運営委員会

### 黒部川おもてなし クリーン作戦

●日時 6月25日(土) 9時～  
10時30分 小雨決行(雨天時は  
7月2日(土))

●集合場所 小見川スポー  
ツ・コミュニティセンター  
●服装・持物 動きやすい服  
装、軍手、長靴、金ばさみ  
(持っている人)

岡 TOWN黒部川 小山田  
☎090(3401)7990  
環境安全課 ☎(50)1248



### わな猟による イノシシ捕獲を実施

6月から11月に、県が農作  
物に被害を及ぼすイノシシの  
捕獲を市内で実施します。

わなの周辺には注意看板を  
設置しますので、近づかない

よう注意ください。

### 岡県自然保護課

☎043(223)2058

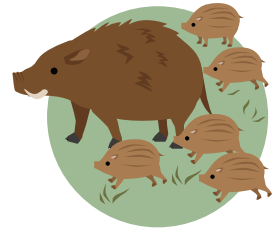

### 空き地は適切に管理を

土地の所有・管理者は、年  
間を通して定期的に雑草を除  
去するなど、日頃から適正な  
維持管理をお願いします。

雑草が生い茂ると、害虫の  
発生や火災・犯罪・不法投棄  
などが起こりやすくなり、垣  
根の枝木が道路上に出ると緊  
急車両の通行の妨げになるな  
ど、周辺の生活環境が悪化す  
る恐れがあります。

岡 環境安全課 ☎(50)1248

### 遊休地を有効活用 しませんか

工場や物流施設などの企業  
誘致のため、遊休地などの情  
報を連絡ください。

### ●対象

◇おおもむね3000㎡(10  
00坪)以上の土地

◇抵当権などが設定されてい  
ない土地(設定解除が可能な  
土地)

◇工場などを建築できる土地  
(道路への接道など)

◇農地の場合、転用が見込め  
る土地

◇以前に工場や倉庫などに利  
用されていた土地

◇未利用のおおもむね500㎡  
以上の工場や倉庫など

### 給水装置は適切に管理を

道路内の水道本管からの、  
分岐部分や給水管、止水栓な  
どの給水装置は、皆さんの財  
産です(メーターは市の所有  
物)。

給水装置も老  
朽化しますの  
で、日頃から維  
持管理に心掛け  
てください。

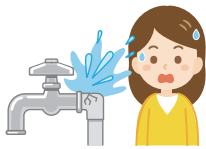

漏水していたら

●公道内での漏水

市で修繕します。

### ●私有地内での漏水

市指定給水装置工事事業者  
(指定工事店)に修繕を依頼く  
ださい。

※市指定給水装置工事事業者  
(指定工事店)は市ホームページに  
掲載

岡 水道課 ☎(55)8384

### 家屋の改造・解体する前 にご相談を

家屋を改造したり解体する  
際に、水道の管(給水装置)の  
撤去を伴うことがあります。

漏水を防止する観点から、  
事前に相談ください。

岡 水道課 ☎(55)8384

### 佐原教科書センター 教科書展示

小中学校用検定済教科書な  
どの見本を展示します。

●日時 6月10日(金)～29日(水)

9時～17時(平日のみ)

●場所 香取合同庁舎(佐原  
イ92・11)1階展示場

岡 佐原教科書センター(北総  
教育事務所香取分室内)

☎(54)1529

借金の整理	離婚・相続
破産 過払金	金銭問題
各種民事・家事事件	不動産・建築

**神栖・鹿島セントラル法律事務所**  
問合せ **0299-91-1171** 秘密厳守、土・日・夜間対応可  
弁護士 瀧 智英(茨城県弁護士会所属) 鹿島セントラルビル新館5階  
弁護士 谷本 雅晃(茨城県弁護士会所属) 茨城県神栖市大野原4-7-11

**自然素材の健康住宅は  
お任せください!!**

毎週土日は「無料相談会」を開催しています(予約制)

**(株)岩澤工務店** 笑顔の絶えない健康な住まい  
https://www.iwasawa-woody.jp

香取市大根1278-20 ☎0120-142-172



## 市長日誌

4/1～30の主な行動

4月

- 1(金) 辞令交付式
- 4(月) 庁議／一部事務組合連絡会議
- 8(金) 佐原小学校入学式／栗源中学校入学式
- 9(土) 香取市消防団分団長以上役員会議／三菱銀行佐原支店旧本館保存修理工事竣工式
- 10(日) 映画「大河への道」香取市特別先行上映会
- 11(月) 自治会連合会総会(栗源地域)
- 12(火) 部課長会議／新型コロナウイルス感染症対策本部会議／「次世代型海洋センター艇庫の先進的活用と地方の魅力創生事業」に関する協定書調印式／春の全国交通安全運動／自治会連合会総会(山田地域)
- 13(水) 香取市感謝状贈呈式／自治会連合会総会(小見川地域)
- 14(木) 自治会連合会総会(佐原地域)
- 15(金) 山田地区高齢者クラブ定期総会／自治会連合会総会(佐原地域)
- 25(月) 当選証書付与式

### 柔道整復など 適切な受診をお願いします

制度を正しく理解し適切に受診することで、医療費の適正化につながります。

柔道整復師を受診するときは柔道整復師による施術を受ける場合、健康保険を適用できる場合が限られます。

下記以外では保険証は使用できず、保険適用外です。

また、同じ負傷などに対し、保険医療機関の治療と柔道整復師の施術は併用できません。併用した場合は、原則医師の請求が優先し、施術分は保険適用外です。保険適用外の施術に保険証を使用した

場合、市が負担した額を返還することになります。

### 健康保険を適用できる場合

◇外傷性が明らか、骨折、脱臼、打撲、挫傷(肉離れ)

※骨折、脱臼は、緊急の場合を除き、あらかじめ医師の同意を得ることが必要

### 領収証はもらいましょう

保険医療機関は、領収書の無償交付が義務付けられていますが、領収書をもらえないなどの問い合わせが寄せられています。

自身の医療費を考えると、積極的につながりますので、積極的に申し出てみましょう。

### 問市民課

☎(50)1228

### 募集・求人

### 税務職員(国家公務員)

#### ●対象

①4月1日時点で高校または中学校を卒業した日の翌日から起算して3年を経過していない人(令和5年3月卒業見込み可)

②人事院が①に掲げる者に準ずると認める人

●申込期間 6月20日(月)～29日(水)(インターネットのみ)

●試験日 9月4日(日)

### 問佐原税務署

☎(54)1331

## 図書館だより

問 佐原中央図書館 ☎(55)1343  
問 小見川図書館 ☎(80)0511

問 山田公民館図書室 ☎(78)4431  
問 さつき館図書室 ☎(75)1100

### もし幕末に広報がいたら

鈴木 正義／著  
金谷 俊一郎／監修



歴史的な出来事をリスクマネジメントなど5つのテーマに分け、報道発表の視点から書き直す。  
(日経BP)

### バイバイなんとなく不調 パワーアップレシピ

『からだにいいこと』編集部／監修



疲労やステイホームトラブルなど、体の不調を改善するレシピとテクニックを紹介。  
(日東書院)

### ばらいろのかさ

アメリー・カロ／文 ジュヌヴィエーヴ・ゴドブーン／絵 野坂悦子／訳



雨が苦手なアデルにある日、素敵なばらいろの長靴とレインコートと傘の贈り物。送り主は誰？  
(福音館書店)

◇今月の休館日  
6日(月)・13日(月)・20日(月)・27日(月)・30日(木)  
(30日は図書館のみ休館)

※本は市内の図書館・図書室どこでも貸し出し・返却できます



講座・教室

とぎたま体操教室

- 対象 20歳～74歳の香取市国民健康保険加入者
- 日時 7月5日・12日の火曜日、8月10日、9月14日の水曜日(全4回) 13時30分～15時30分
- 場所 小見川保健センター
- 定員 20人
- 服装・持物 動きやすい服装、上履き、飲み物、タオル
- ☎ 6月6日(月)から電話で市民課 ☎(50)1228

ピラティス教室

- 対象 市内在住・在勤・在学者
- 日時 7月5日～26日の毎週火曜日(全4回) 19時～20時30分
- 場所 香取市民体育館
- 内容 ピラティスの基礎
- 定員 40人(先着順)
- 参加費 2000円(保険料含む)
- ☎ 6月7日(火)の9時から電話で生涯学習課 ☎(50)1221

つるし飾り教室

- 対象 市内在住・在勤の成人
- 日時 7月12日～11月22日の毎月第2・第4火曜日(全10回) 13時30分～15時30分
- 場所 いぶき館
- 内容 五月つるし
- 定員 20人(先着順)
- 参加費 初回300円
- 持物 裁縫道具、筆記用具、ものさし
- ☎ 6月6日(月)～16日(木)に電話または直接生涯学習2班 ☎(82)1133



戦国こぼれ話

- 対象 市内在住・在勤者
- 日時 7月15日、8月19日、9月16日、10月21日の金曜日(全4回) 13時30分～15時
- 場所 いぶき館
- 定員 30人(先着順)

- 参加費 無料
- 持物 筆記用具、飲み物
- ☎ 6月6日(月)～16日(木)に電話または直接生涯学習2班 ☎(82)1133

書道教室

- 対象 市内在住・在勤の成人(受講は連続3年まで)
- 日時 8月26日、9月23日、10月28日、11月25日、12月23日の金曜日(全5回) 10時～正午
- 場所 山田公民館
- 定員 15人(先着順)
- 持物 書道道具、墨液、半紙
- ☎ 7月1日(金)～7日(木)(月曜日を除く)の9時～17時に電話で山田公民館 ☎(78)4431

みずほふれあいセンター  
主催教室

- マジック教室(8回)
- 日時 8月19日～令和5年3月17日の毎月第3金曜日 10時～11時30分
- 定員 10人
- 参加費 材料費程度

実用書道教室(8回)

- 日時 8月4日～令和5年3月9日の毎月第2木曜日(8月は第1木曜日) 13時30分～15時30分
- 定員 15人
- 持物 書道用具
- いけ花(小原流)教室(8回)
- 日時 8月17日～令和5年3月15日の毎月第3水曜日 13時30分～15時30分
- 定員 15人
- 参加費 毎回1000円
- 持物 生け花用具
- そば打ち教室(8回)
- 日時 9月10日～12月24日の毎月第2・第4土曜日 9時30分～11時30分
- 定員 12人
- 参加費 毎回1500円
- 持物 エプロン、三角巾、持ち帰り用容器、布巾2枚
- ウクレレ教室(8回)
- 日時 8月18日～令和5年3月16日の毎月第3木曜日 13時30分～15時30分
- 定員 15人
- 持物 ウクレレ(持っている人)
- ☎ 6月24日(金)～30日(木)(月曜日を除く)の8時30分～17時

に電話または直接みずほふれあいセンター ☎(54)6963

催し

サマーコンサート

- 日時 7月10日(日) 13時30分～開場13時
- 場所 山田公民館
- 出演 小見川吹奏楽団
- 定員 150人(先着順)
- ☎ 6月10日(金)～16日(木)(月曜日を除く)の9時～17時に電話で山田公民館 ☎(78)4431



栗源文化協会作品展

- 日時 6月5日(日) 10時～15時
- 場所 さつき館
- 内容 写真・書道・草木染・手芸作品などの展示
- 栗源文化協会 林
- ☎090(1557)8742
- ☎(82)1133



# イベントスケジュール

佐原文化会館 ☎(55)1161  
佐原ウインドアンサンブル  
サマーコンサート

6月26日(日) 13時30分～15時30分

いぶき館 ☎(82)1123

小見川絵画クラブ展  
5月31日(火)～6月5日(日) 9時～17時  
(31日は13時から、5日は15時まで)

関小見川絵画クラブ 白鳥  
☎090(4753)6975

生涯学習2班 ☎(82)1133

さつき館 ☎(75)1100

栗源文化協会作品展  
6月5日(日) 10時～15時

# 山田児童館イベント

☎ 6月7日(火)から電話または直接山田児童館 ☎(78)1050

## 足育体操

●対象 2歳～4歳の未就園児とその家族

●日時 6月17日(金) 10時～11時

●場所 テラス・サンサン

●定員 10組(先着順)

## おやこふれ愛ひろば

●対象 0歳～未就学児とその家族

●日時 6月24日(金) 10時～正午

●場所 香取市民体育館

●定員 55人(先着順)

●持物 バスタオル、飲み物、上履き

## ベビーマッサージ

●対象・日時

◇生後2カ月～7カ月の乳児と家族…6月21日(火) 10時～11時

◇生後8カ月～1歳前後の乳児と家族…6月28日(火) 10時～11時

●場所 山田児童館

●定員 各7組(先着順)

●持物 バスタオル、ガーゼハンカチ、植物性オイル、飲み物

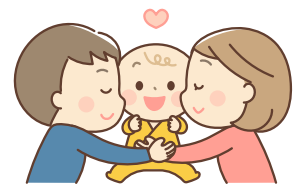

## あやめパーク6月香取市民デー

# あやめ祭り感謝デー

☎ 水郷佐原あやめパーク ☎(56)0411

市の花「あやめ」の最盛期が始まります。市民デーでお得に楽しもう！

●日時 6月5日(日) 10時～16時

●内容

◇市内在住者特別料金

入園料 大人…400円、小中学生…無料

ドッグラン 無料

さっぱ舟で舟めぐり 中学生以上…200円、3歳以上…100円

◇ミュージックカート、フラワーカート運行

中学生以上…200円、小学生…100円

◇下座舟・手踊り、読み聞かせ

◇ザリガニ釣り

◇ハナショウブの苗販売、飲食・物販



「#あやめ」でSNSに投稿してね！



取材で見つけた香取の魅力を  
フェイスブックとインスタで発信中！

# 広報かとり公式SNS



Instagram



Facebook

その他の  
香取市公式  
SNS はコチラ！



催し

香取支部ポンプ操法大会

日ごろの消防訓練の成果を披露し、県消防操法大会出場隊を決める操法大会が開催されます。

●日時 6月25日(土) 8時～(荒天中止)

●場所 栗源消防訓練場

●香取市出場隊

◇ポンプ車の部：佐原第1支団第1分団第6部(八日市場)、小見川支団第1分団第1部(黒部川以東)

◇小型ポンプ車の部：佐原第1支団第3分団第1部(谷中)、佐原第2支団第2分団第7部(東組)、山田支団第1分団第4部(仁良)、栗源支団第1分団第4部(刈毛)

●消防本部警防課

☎(52)0119



健康

献血にご協力を

血液が大変不足しています。愛の献血をお願いします。

●山田支所

●日時 6月20日(月) 13時30分～16時

●市役所

●日時 6月30日(木) 10時～11時45分、13時～16時

●国健康づくり課

☎(50)1235



日本脳炎ワクチン

●対象

◇第1期 7歳6カ月になるまでに3回接種

※初回接種の標準年齢は3歳～4歳ですが、市では生後6カ月から接種可

◇第2期 9歳～12歳までに1回接種

※今年度9歳になる人に、順次第2期接種の通知をします

●特例対象 平成19年4月1日までに生まれ、第2期までの接種が受けられなかった人は、20歳になるまでの間、接種不足回数を無料で接種できます。

●接種方法 個別予防接種医療機関に予約して接種

※3歳未満で接種を希望する場合は、接種量が通常の半量となります。事前に接種医療機関へ相談ください

●持物 母子健康手帳、予約票

※予約票がない場合は、問い合わせください

●国健康づくり課☎(50)1235



節目年齢に受けましょう 成人歯科(歯周病)検診

自覚症状が出てから歯科医院を受診すると、定期検診よりも、時間や金額も多くかかり、将来的に歯を失う確率も

高くなります。特に歯周病は自覚症状が出にくく、歯を失う原因のトップであり、全身疾患(脳血管疾患、糖尿病、認知症など)との関係性も認められています。

●健康管理の一つとして、節目年齢の人は、この機会に受診しましょう。

●対象 40・50・60・70歳の人(令和4年4月1日現在)

◇40歳(昭和56年4月2日)

◇40歳(昭和57年4月1日生まれ)

◇50歳(昭和46年4月2日)

◇50歳(昭和47年4月1日生まれ)

◇60歳(昭和36年4月2日)

◇60歳(昭和37年4月1日生まれ)

◇70歳(昭和26年4月2日)

◇70歳(昭和27年4月1日生まれ)

※対象者には5月下旬に受診券を送付します

●期間 6月1日(水)～10月31日(月)(休診日を除く)

●場所 市内指定歯科医院

●内容 むし歯・歯周病の検査、検診結果説明、歯みがき指導、簡易的クリーニング(歯石除去は含まず)

●費用 無料

●国健康づくり課

☎(50)1235

広告募集中

1枠あたり/15,000円

広報かとりで、会社や商品のPRをしてみませんか？ 広報紙にフルカラーで掲載します ※長期掲載割引あり



問い合わせ 秘書広報課 ☎(50)1204

バナー広告募集中

1月/15,000円

市ホームページのトップページにバナー広告を置いて会社や商品のPRをしてみませんか？ ※長期掲載割引あり



問い合わせ 秘書広報課 ☎(50)1204



●乳がん検診の日程

場 所	検 診 日 9時～10時40分 13時～14時40分	マンモグラフィ	エコー
		午前・午後	午前・午後
佐原 保健センター	7/11(月)、8/8(月)・10(水)・ 17(水)・23(火)	各60人	各55人
	7/23(土)・26(火)・30(土)、 8/9(火)	各120人	
小見川 保健センター	7/14(木)・15(金)・20(水)・ 22(金)・28(木)、8/24(水)	各60人	
	7/16(土)	各120人	
山田支所	8/16(火)・18(木)・31(水)	各60人	
さつき館	7/12(火)	各60人	

乳がん検診

日時指定で、左表のとおり実施します。

●対象 30歳～49歳の女性、50歳以上の偶数年齢の女性（令和4年4月1日現在）

●検査方法

◇30歳～49歳：エコー（超音波）検査

◇50歳以上：マンモグラフィ（レントゲン）検査

●自己負担額

70歳未満：800円  
70歳以上：400円

●申込方法

◇新たに検診を希望する人  
事前にがん検診コールセンターに申し込みが必要です。  
申し込まずに受診することは

できません。

◇令和2年度～3年度に市の検診を受けた人 精密検査が不要の対象者に通知します。検診を希望しない場合や、通知された日時の変更を希望する場合は、変更期間内に連絡ください。

●申込・変更期間

6月20日(月)～8月25日(木)

●服装 着脱しやすい服装

●その他

検診会場ではマスクを着用し、体調が優れない人は、受診しないでください。  
生活保護受給者は、受給証明書  
の提出で自己負担が免除  
されます（社会福祉課で事前  
の申請が必要）。

がん検診コールセンター  
(健康づくり課)

☎0800



# 予防講座を開催！

市民を対象として、健康増進のための予防講座を下記のとおり開催します。日程が変更・中止となる場合もありますので、詳細は広報紙などで必ず確認ください。

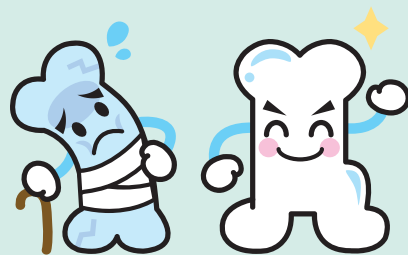

●2回目以降の開催予定

開催日		テーマ
第2回	8月29日(月)	質の良い睡眠をとるためには (オンライン講座)
第3回	10月28日(金)	自分を大切にしよう

第1回予防講座「骨の健康栄養セミナー」

- 日時 6月17日(金) 13時～15時
  - 場所 市役所
  - 内容 オンライン講座、骨密度測定
  - 定員 30人(先着順)
  - 参加費 無料
- ☎ 6月6日(月)から電話で健康づくり課 ☎(50)1235

子育て応援ナビ

## 「手を掛ける」から 「見守る」へ



小学校中学年はプレ思春期。見た目も大人びてきて、異性を意識したり、自分の外見を気にしたりするなど、自分自身への興味が強くなってきます。困ったことは友達に相談するようになり「親には秘密」ということも出てきます。

子どもが親の言うことに反抗するようになり、親もついカッとなってしまいがちです。しかし、子どもが何でも自分でできると考えるこの時期は「自立」への良いタイミング。親も必要以上に手出し・口出しせずに、子どもが自分で考え、選択するように促してください。



また、自分を客観的に見られるようになるため、長所や短所を認識し、劣等感が生まれやすくなります。強い劣等感は思春期後のメンタルにも悪影響を及ぼしますので、生活の中で小さな目標を持たせ「やればできる」という体験を積み重ねることで達成感・自信を持てるよう工夫してみましょう。

☎ はぐハートかとり ☎(79)0922

おすすめレシピ

## にんじんゼリー



推進部のポイント  
にんじんの臭みがなく、爽やかでおいしい!

1人分：エネルギー64kcal 塩分0g

材料 (6人分)

にんじん…………… 200g (大1本)    ④ 粉寒天 …………… 4g  
水…………… 300ml    ⑤ 水 …………… 300ml  
砂糖…………… 80g    レモン汁…………… 1/2個

作り方

- ① にんじんは洗って皮をむき適当な大きさに切って、水300mlでゆでるか、電子レンジで柔らかくする。  
※柔らかくゆでたほうが滑らかに仕上がる
- ② ①の粗熱が取れたら、ゆで汁に水を足して300mlにし、にんじんとミキサーにかける。
- ③ ④を煮立てながら透明になるまで溶かし、砂糖を加えてよく混ぜる。
- ④ ②に③を合わせ、レモン汁を加える。
- ⑤ ④を流し缶やカップに流し入れ、冷やし固める。

提供：香取市食育健康推進協議会

歯っぴいだよ

## 寝る前の お口のケアは念入りに!



疲れているときやお酒を飲んだ後など、歯みがきをせずに寝てしまった経験はありませんか。ついやってしまいがちですが、注意が必要です。

唾液には口の中を洗い流し、殺菌する働きがありますが、睡眠中は、唾液の分泌量が少なくなります。そのため、細菌の活動力が高まりやすく、もし口の中に食べかすが残っていると、細菌はどんどん増殖し、むし歯や歯周病のもとになってしまいます。

そこで重要なのが、寝る前にしっかり口の中の汚れを取り除いておくこと。歯ブラシと併せて、歯間ブラシや糸ようじ、デンタルリンスを使用し、なるべく口の中を清潔に保つようにしましょう。



☎ 健康づくり課 ☎(50)1235

自分のからだとの上手な付き合い方

## 76歳の皆さん! 歯科口腔健診を受けましょう

千葉県後期高齢者医療広域連合では、今年度76歳になる人を対象に口腔機能の低下・誤嚥性肺炎などの疾病予防、口腔機能の維持・改善を目的とした歯科口腔健診を実施します。



歯科口腔健診

- 対象 後期高齢者医療制度加入者で次のいずれかの人  
◇昭和21年4月2日～昭和22年4月1日生まれの人  
◇昭和20年4月2日～昭和21年4月1日生まれの人のうち、令和3年度の歯科口腔健診を受診できなかった人  
※長期入院患者、施設入所者を除く
- 期間 6月1日(水)～12月28日(水)(休診日を除く)
- 内容 口腔診査、口腔衛生指導
- 費用 無料
- 申込 対象者には5月下旬に通知しますので、記載された健診協力歯科医療機関に電話などで予約して受診ください。

☎ 市民課 ☎(50)1228





# 新型コロナウイルス感染症に関する相談

相談窓口

●千葉県発熱相談コールセンター

(24時間対応・年中無休)

☎0570(200)139

香取市民専用

## 健康相談ダイヤル24

☎0120(110)474

市では、健康医療に関する「不安」や「疑問」、人に話づらい「悩み」を年中無休で24時間、専門スタッフによる電話相談を行っています。

●香取市コロナワクチンコールセンター(9時～17時)

☎0570(018)567

### ワクチン追加(3回目)接種の接種券を順次発送中

2回目の接種を受けた人から段階的に発送しています。最新の情報は市ホームページを確認ください。

追加(3回目)接種は1・2回目接種と異なるワクチンを接種できます。市では、ファイザー社および武田/モデルナ社のワクチンを使用します。



## 成人と親子の保健

☎健康づくり課 ☎(50)1235

場所 佐原…佐原保健センター 小見川…小見川保健センター

山田…山田支所 栗原…さつき館

※表記の時間は受付時間

### ●みんなの健康相談

血圧測定や子どもの身体計測などを実施

佐原…6月1日(水) 9時30分～10時 相談・骨密度測定

小見川…6月6日(月) 9時30分～10時 相談

※骨密度測定受け付けは10時30分～11時(要申込)

### ●ことばとこころの相談・教室(要申込)

子どもとの関わり、ことば、発達など乳幼児期の心配ごと

### ●子育て広場「にゃんにゃん教室」(要申込・定員7組)

佐原…6月3日・24日(金) 10時～11時30分

### ●ママパパ教室・個別コース(要申込・各1組)

佐原…6月15日(水)・30日(水) 10時30分～正午、13時30分～15時

### ●4カ月児健診

佐原…6月1日(水)(令和4年1月生)

小見川…6月9日(水)(令和3年12月・令和4年1月生)

### ●10カ月児健診

佐原…6月29日(水)(令和3年8月・9月生)

### ●1歳6カ月児健診

佐原…6月22日(水)(令和2年9月後半・10月生)

小見川…6月7日(水)(令和2年10月・11月前半生)

### ●2歳6カ月児歯科健診

小見川…6月10日(金)(令和元年12月後半～令和2年2月前半生)

### ●3歳6カ月児健診

佐原…6月21日(水)(平成30年11月後半・12月生)

小見川…6月14日(水)(平成30年11月・12月生)

## 香取おみがわ医療センターコラム

### 最先端の治療を

私は大学病院でリウマチと股関節の専門医として診療を行いながら、令和3年4月から週に一度、香取おみがわ医療センター整形外科にて膝と股関節疾患の専門外来を行っています。特に下肢の人工関節の手術が専門で、体に負担の少ない手術法に関する研究で博士号を取得し、2018年米国整形外科学会にて発表するなど、優れた医学情報を世界に発信しています。人工股関節手術では、千葉大学で開発した牽引手術台を用いて、筋肉にダメージを与えずに手術を行っています。この術式は、術後の疼痛も少なく、リハビリによる回復も早いことが特長です。膝や股関節の痛みでお困りのことがありましたら、気軽に相談ください。



瓦井 裕也

千葉大学医学部  
附属病院助教

☎香取おみがわ医療センター ☎(82)3161

## 祝日などの急病診療

市では医師会の協力の下、祝日などに当番制で初期治療と応急処置を行っています。今年度から診療日時が変更になりました。

受診する前に、電話で症状をお知らせください。また、必ず保険証をお持ちください。

※症状により当番医師の診察が難しい場合があります

●診療時間 13時～16時

6月

開設日はありません

当番医とは別に、日曜日に診察を行っている市内の

医療機関があります。市ホームページで確認ください。

救急患者は、香取おみがわ医療センター(☎(82)3161)に問い合わせください。



## 子育て支援センター

☎…佐原 ☎…小見川

☎…山田

☎大倉保育所「わくわく広場」 ☎(57)0643

☎たまつくり保育園「なかよし」 ☎(55)9500

☎佐原めぐみこども園分園「めぐみ」 ☎070(1375)5271

☎清水こども園「おひさま」・「わいわい」 ☎(82)5701

☎明照保育園「ぼのぼの」 ☎(82)2643

☎おみがわこども園「ほほえみ」 ☎(82)3552

☎山田児童館「にこにこ」 ☎(78)1050

### にこにこイベント

●ほっとサロン…妊婦、0歳～1歳6カ月の子どもと家族

6月7日、7月5日(水) 10時～11時(先着7組)

●パパちゃんサロン…妊婦、0歳～1歳6カ月の子どもと家族

6月21日・28日(水) 10時～11時(先着7組)

●にこにこクラブ…未就園の1歳～4歳の子どもと家族

6月8日・15日・22日・29日7月6日(水) 10時～11時(先着7組)

●からだであそぼう…未就園の1歳～4歳の子どもと家族

6月9日・23日(木) 10時～11時(先着7組)

## 身近な相談室

### 市民相談

困りごとに応じた相談先を紹介します。不安や悩み事のある人は相談ください。  
閉庁日を除く毎日 8時30分～16時30分  
市民協働課 ☎jinken@city.katori.lg.jp  
☎(54) 1138

### 法律相談

●弁護士による相談(電話)  
要予約 10時～11時30分、13時～14時30分  
6月8日(水)(予約日5月25日(水)～)、  
6月22日(水)(予約日6月8日(水)～)  
●司法書士による相談(面談)  
要予約(先着5人) 13時30分～16時  
6月7日(火)・21日(火)(予約随時)  
市民協働課 ☎(54) 1138

### 行政相談・人権相談

6月1日(水) 人権擁護委員の日 特設相談、  
6月20日(月) 13時30分～15時30分  
市民協働課 ☎(54) 1138  
小見川支所 ☎(82) 1116

### 法務局による人権相談

閉庁日を除く毎日 8時30分～17時15分  
千葉地方法務局香取支局 ☎(52)3391

### パートナーからの暴力(DV)に関わる相談

深刻になる前に、早めに相談ください。  
閉庁日を除く毎日 8時30分～16時30分  
☎0120(97) 8895(通話無料)  
市民協働課 ☎(54) 1138

### LGBTQ+に関わる相談

24時間365日お悩みに寄り添います。  
よりそいホットライン  
☎0120(279)338(通話無料)



### 障害者支援・虐待防止の相談

香取障害者支援センター ☎(79)6919

### 交通事故相談

要予約 6月14日(火) 受付10時～14時  
環境安全課 ☎(50) 1248

### 生活困窮者の自立支援相談

閉庁日を除く毎日 8時30分～17時15分  
香取自立支援相談センター ☎(79) 0516

### 県香取保健所(健康福祉センター)の相談

●精神保健福祉相談(要予約)  
6月13日(月)・17日(金) 14時～  
●エイズ、クラミジア、淋菌、梅毒、B型・  
C型肝炎検査(無料・要予約)  
6月8日(水)・22日(水) 受付13時 ☎(52)9161  
●配偶者からの暴力に関する相談  
来所相談(水曜日)(要予約)  
電話での相談(月～金曜日)  
9時～17時 ☎(52)9310

### 在宅医療無料相談

日時 月～金曜日(祝日を除く) 9時～17時  
場所 県立佐原病院内  
内容 在宅医療についての相談など  
☎(79)0825

### 税理士による税の無料相談

相談日前日までに各税理士事務所へ予約  
ください。  
◇6月6日(月) 野村勲税理士事務所  
(南原地新田353) ☎(80) 0558  
◇6月20日(月) 佐原税理士法人 伊藤事  
務所(佐原イ340) ☎(52)6052  
※税理士や税理士法人と顧問契約をして  
いる人はご遠慮ください  
☎ 千葉県税理士会佐原支部税務支援対  
策部 伊藤 ☎(80)0311

### 行政書士会による無料相談

日時 6月16日(木)  
◇遺言書書き方講座…13時30分～(参加自由)  
◇無料相談会…14時～(予約優先)  
場所 佐原中央公民館2階  
内容 遺言、相続、許認可申請、農地転用、  
各種契約・届出書類の作成などの困りごと  
☎ 千葉県行政書士会東総支部 矢幡  
☎(54) 1695

### 不動産お困りごと無料相談会

日時 毎月第3日曜日 11時～15時(要予約)  
場所 佐原中央公民館  
内容 空き家などの管理、活用、売却など  
相談者 宅地建物取引士  
☎(一社)千葉県宅地建物取引業協会北  
総支部 藤森不動産 藤森 ☎(75) 2147

### 事業承継出張無料個別相談会

◇6月20日(月) 10時～16時(相談日1週  
間前までに要予約)  
☎ 香取市商工会 ☎(82)3307  
◇6月29日(水) 10時～16時(相談日1週  
間前までに要予約)  
☎ 佐原商工会議所 ☎(54)2244

### 若者サポートステーション出張相談会

日時 毎週火曜日 10時～17時  
場所 いぶき館(第3・第5週)  
佐原中央公民館(第2・第4週)  
内容 15～49歳の人の就労支援  
☎ ちば北総地域若者サポートステーション  
☎0476(24)7880

### なんでも労働相談

月～金曜日(祝日を除く) 9時30分～17時  
連合千葉 ☎0120(154)052

## 消費生活 センター通信

### 点検のはずが… 強引なシロアリ駆除 サービスの勧誘



事例  
「お宅から羽アリが飛んできているとクレームが出て  
いるので点検に来た」と業者が来訪してきた。しつ  
こく何度もシロアリ駆除を勧められ、一人住まいで怖いの  
で帰ってもらうために契約した。作業前に代金を支払うよ  
う言われて現金で約50万円支払った。

☎ 消費生活センター  
☎(50)1300

### ひとことアドバイス

- シロアリの点検と言って来訪した事業者には、高額な駆除契約をさせられたという相談が寄せられています。
- 無料で点検させてほしいと訪問してくる事業者には対応しないようにしましょう。
- 契約を勧められてもその場ですぐに決めず、家族や近所の人など周囲の人にも相談しましょう。
- 家族や周囲の人も、高齢者の家に不審な訪問者が来ていないか、家の中に見慣れない封筒や契約書がないかなど、日ごろから気を配りましょう。
- クーリング・オフできる場合があります。困ったときは、すぐに消費生活センターに相談ください。

消費生活相談 閉庁日を除く毎日 9時～正午、13時～16時



# 香取遺産

## 水郷を訪れた文人たち

vol.190

—江戸から明治にかけて—



① 与謝野晶子歌碑  
② 今泉恒丸句碑

利根川下流域に広がる風光明媚な水郷は、江戸時代から多くの文人墨客が訪れました。香取神宮・鹿島神宮・息栖神社を巡る三社詣での旅が多かったようです。享和元(1801)年十返舎一九(諸国道中金草鞋)、亜欧堂田善(総州真景図彙)、高田与清(鹿島日記)、文政8(1825)年渡辺華山(四州真景)などがこの地を訪れています。また、小林一茶は文化6(1809)年に佐原在住の俳人今泉恒丸を訪ねています。

明治になると、通運丸などの外輪蒸気船が就航し、鉄道も明治31年に佐原まで開通、観光が本格化します。徳富蘆花は、明治29年11月1日午後8時、蛸殻町から蒸気船で銚子に向かいました。銚子に数日間滞在した後、水郷を巡ってその自然を描写し「舟は蘆の茂りし中洲に沿ひ、また左の岸に沿いつゝ、深きに揺櫓し、浅きに棹し行く。水村の趣何處も同じことながら、此あたりは景色殊にすぐれ、川水の鏡の如く光りたるに、空行く白雲、汀の枯蘆、蘆間隠れの茅舎、屋後の林、繁ぎし小舟、汲水に菜洗ふ村の女まで残りなく影を映し舟脚の行くまゝ、水ゆらゆらと揺ぎて、蘆影柵影人影舟影一時に伸びつ縮みつ。」(水國の秋)と美文を残しています。また、与謝野晶子も明治44年に訪れ「かきつばた 香取の神の津の宮の 宿屋に上る板の仮橋」と詠みました。

その他、大町桂月(北総の十六島)、尾崎紅葉(銚子記行)、竹久夢二(涼しき土地)、志賀直哉(過去)、長田幹彦(水郷の夏)など、多彩な文人たちが水郷を訪れ、紀行文や作品を残しています。

※丸かっこ内の作品全てに水郷が登場しています  
圓生涯学習課 ☎(50)1224

# 香取文芸

俳壇 高岡 富美子選

応募方法 はがき一枚に未発表の俳句2句・短歌2首のどちらかと、本名、住所、電話番号を記入し、〒287-8501 広報かとり俳句または「短歌」の係まで(こども俳句を除く)。毎月10日までの到着分を審査し、翌々月号に掲載。作品は、選者により添削される場合があります。※他団体へ応募した作品と同じ作品の投稿は、遠慮ください

薄れゆく仏の心沙羅の花 根本 俊爾(本矢作)  
春風や川面に映す歳の町 坂本 正幸(堀之内)  
川端の老木芽吹く散歩道 榊原 潔(加藤洲)  
望郷の色にじませて山桜 郡 千恵子(下小川)  
城山の桜まつりの猿芝居 西田 まさ子(小見川)

歌壇 鈴木 一満選

諸花の数多咲きたる我が庭へクリーム色の蝶の訪ひ来る 郡 千恵子(下小川)  
農離れ幾年月を経た今も時には恋しい田畑の匂 大川 千代子(加藤洲)  
ひいじいとつたない文字の文届く一年生になりし報告 繪鳩 昌之(府馬)  
廃屋の庭に一本梅の花住みいし人の面影偲ばせ 椎名 典子(扇島)  
連日のニュースに心痛みつつ花の香りに癒されており 菅谷 文子(神生)

# こども俳句

小学生が詠む 香取の四季  
【川崎 寛美選】  
※3年生時に詠んだ句です

夏まつり 山車をたんさく 地図のまち 篠塚 航(小見川北小)  
なつまつり わたあめすきな おんなのこ 高橋 花音(小見川中央小)  
夏まつり いろとりどりな ちようのまい 関谷 菜那(佐原小)

## 「加工」で地域を盛り上げる



株式会社 芝山農園  
代表取締役  
篠塚 佳典さん(福田)

### profile

福田出身。300年以上続く農家に育ち、食に関わる仕事を志す。営業職を経て、農作物の生産・加工・流通の最新動向を学び、実家の農場を法人化。貯蔵や加工設備の整備も進め、2022年には「寝た芋けんぴ」が食のちばの逸品を発掘一般部門で金賞を受賞。

農業生産にとどまらず加工品などを展開したきっかけは？

以前はサツマイモの価値も低く、そのままの形で出荷していた。でも経営が厳しい状況でした。そこで、加工することで価値を引き上げて、世に提案していきたいと思いました。

サツマイモは、素材の良さが加工した商品にそのまま出ます。自社でサツマイモを生産しているおかげで、素材の良さを知り、その生かし方を知っているからこそその商品開発ができたと思います。また、自社生産で原料を確保しているため、加工にも取り組みやすかったです。

### 商品の反響は？

焼き芋、芋けんぴ、芋ペチーのは賞をもらったり、色々なメディアに取り上げてもらったりしていて、反響はかなりのあります。

ただ、反響が一過性にならないように、それぞれの商品が横に連動するように工夫しています。例えば、「焼き

芋」をペーストにして入れているのが「芋ペチーの」です。芋ペチーのに「寝た芋けんぴ」をトッピングしています。おかげで、芋ペチーのを飲んだ人が芋けんぴを買っていくことが多いです。

### 新たな事業展開の計画は？

今までにない新しい価値を持ったペーストを作り、香取市の特産品に育てていきたいです。通常ペーストにはふかし芋を使いますが、焼き芋をペーストにすることで、サツマイモ本来の美味しさを強調したものにします。

ペーストは洋菓子はもちろん、和菓子などにも使えて汎用性が非常に高いので、高度な加工が必要な商品にも対応できるようにします。

### 今後の目標は？

地域の加工を引き受け、地域の投資コストを減らし、地域の底上げを手助けできればと思っています。そのために、インダストリアルパークという構想があり、自社以外も含めた農業関連施設の団地化を目指しています。100年先も残る地域の資産になればいいですね。



①「食のちばの逸品を発掘2022」一般部門金賞を受賞した寝た芋けんぴ。ペニアズマの自然な甘味と食べごたえのある食感が人気②さわら町屋館で販売中の芋ペチーの。佐原の古い町並みを散策しながらどうぞ③インダストリアルパーク実現に向け、農業関連施設を整備中





3/15



4/13

## 長年の貢献、奉仕活動を称え

香取市感謝状贈呈式/佐原文化会館、香取おみがわ医療センター附属看護専門学校  
市民の社会生活の向上および市勢の発展に尽力され、市民の模範となるべき功績のあった人を顕彰するため、令和3年度より感謝状を贈呈しています。贈呈式は佐原文化会館と、香取おみがわ医療センター附属看護専門学校で行われ、104人の個人と、7団体に感謝状が贈呈されました。



4/10

## 地球の大きさを知りたいのです

映画「大河への道」の撮影地になったことを記念し、特別先行上映会が行われました。監督の中西健二さん、俳優の和田正人さんが舞台挨拶を行い、映画の魅力について語りました。



3/27

## 梅・山ざくら記念植樹会/鴉崎地区 とりどりの花でよみがえれ里山!

鴉崎城跡そばの山砂採取場跡地で、梅と山桜の記念植樹が行われました。NPO令和の杜と地元の皆さんが協力して、憩いの里山の再生が進められています。



4/23~5/5

## 青空の下に種々の花

観藤会を訪れた多くの方が、藤だけでなく丘あやめやカキツバタ、いろいろな花が咲き誇るあやめパークを、ゆったり楽しんでいました。



4/9

## 取り戻した創建時の姿

保存修理工事を終えた佐原三菱館の竣工式が行われました。東日本大震災前には失われていた螺旋階段や暖炉、カウンターなども復原され、一般公開も再開されました。





# ブカツ〜信 中学校部活紹介



## 「音」を「楽」しむ。「音」で「楽」しむ。

私たち栗源中学校ブラスバンド部は7人という少ない人数で活動しています。私たちは「聞く人も演る人も楽しくなる演奏を！」を目標として練習に励んでいます。きれいな演奏を届けられるよう頑張っていきます。

栗源中学校  
ブラスバンド部



## 大きくなったコンピュータ部

私たちコンピュータ部37人は、タイピング練習や日本語ワープロ検定合格に向けた練習を行っています。全員が活動時間いっぱいまで一生懸命取り組んでいます。より多くの部員が検定に合格できるように、これからも頑張りたいと思います。

小見川中学校  
コンピュータ部

## ア ト リ エ K

作品の写真もしくは実物、氏名・住所・作品タイトルを郵送またはホームページから  
〒287-8501 秘書広報課  
☎(50)1204

応募はコチラ▶



アンモナイト  
木内 絢音さん (佐原口)



冬日「与倉屋」土間に差し込む格子戸の影  
川村 壽一さん (佐原イ)

2歳になったよ  
**うちの子**  
HAPPY BIRTHDAY

市内在住で令和2年8月〜9月に生まれたお子さんを、6月10日(金)まで募集中!

秘書広報課 ☎(50)1204

 なかむら かいしん 中村 凱伸くん 分郷 車とにいに・ねえね大好き♡いたずらっ子☆	 かとり 菜花ちゃん 香取 菜花ちゃん 吉原 お散歩したりお外で遊ぶのが大好き!!	 まうち かける 木内 翔琉くん 野田 人を笑顔にする我が家のエンターテイナー!	 ささき いっさ 佐々木 一瑠くん 大崎 車とママが大好きな新米お兄ちゃんです!	 いがらし にか 五十嵐 仁香ちゃん 入会地 にいに大好き♡我が家の癒しガール!
 はやかわ ほたる 早川 蛍ちゃん 野田 アンパンマン大好き♡我が家唯一の姫さま!	 こうご わこ 向後 和虹ちゃん 分郷 にいにとねえねが大好きな暴れん坊!	 たかぎ ゆうのすけ 高城 悠之丞くん 佐原口 いつも笑顔!好奇心旺盛なやんちゃBOY ☆	 ゆげ こたろう 弓削 琥太郎くん 飯島 働くくまといじとの散歩が大スキ!	 いとう はるし 伊藤 晴陽くん 谷中 働く車と食べるのが大好き!
				 すがや みおり 菅谷 美緒莉ちゃん 府馬 お歌大好き♡お話上手な我が家の癒し担当♡

編集後記  
10年の充電期間を経てプレイングマネジャーという立場で出戻ってまいりました。当時やりたかった SNS コンテンツも増え、アナログとデジタルによる広報が少しずつ充実していました。今後は広聴にも力を入れていきたいと思っています。(MH)  
新しく広報に配属となりました。写真を撮ることは好きですが、慣れない一眼レフに悪戦苦闘しております。たくさんの方の魅力を発信できるよう、頑張ります!(U)