

香取市統計調査員登録申込書

香取市長 宇井 成一 様

平成 年 月 日

裏面の統計調査員資格要件に該当することを確認のうえ、次のとおり申し込みます。

フリガナ ※		性別 ※		昭和・平成
氏名 ※		男・女	生年月日※	年 月 日生
住所 ※	〒 -			
電話番号 ※	自宅	-	-	
	携帯電話	-	-	
	F A X	-	-	
	※調査期間中のスムーズな連絡対応のため、携帯電話番号・F A X番号のご記入をお願いします。			
調査に関する希望事項等※				
職業	※該当するものに○をつけてください。 会社員（常勤）・自営業（農業・その他（ ）） 非常勤（パート等）・無職・その他（ ）			
移動交通手段	自転車・バス・電車・バイク・自家用車・徒歩 ※利用する可能性があるものすべてに○をしてください。			
統計調査員として従事希望する統計調査	国勢調査	希望する	希望しない	
	農林業センサス	希望する	希望しない	
	経済センサス	希望する	希望しない	
	その他	希望する	希望しない	
統計調査員の経験	国勢調査	有	無	
	農林業センサス	有	無	
	経済センサス	有	無	
	その他	有	無	

香取市統計調査員会への加入について

香取市統計調査員会会長 様

平成 年 月 日

香取市統計調査員会へ 加入します ・ 加入しません
※いずれかに○を付けてください。

香取市統計調査員会 地区会への加入について

香取市統計調査員会（ ）会長 様

平成 年 月 日

香取市統計調査員会地区会（ ）へ 加入します ・ 加入しません
※いずれかに○を付けてください。

※:別紙「意向確認書」に同意した場合の他公共機関への提供情報

受付印

<市役所記入欄>

「意向確認書」の記入（同意 不同意）

本人確認（免許証 保険証 その他（ ））

統計調査員資格要件 確認表

次の資格要件を確認し、「はい」または「いいえ」に○を付けてください。

資格要件	回答欄
<input type="checkbox"/> 心身ともに健全で、調査依頼を承諾した場合は、期間中責任を持って調査業務を遂行できる。	はい ・ いいえ
<input type="checkbox"/> 年齢は満20歳以上である。	はい ・ いいえ
<input type="checkbox"/> 香取市内で調査活動が可能である。	はい ・ いいえ
<input type="checkbox"/> 調査により知り得た秘密を守ることができる。	はい ・ いいえ
<input type="checkbox"/> 税務・警察・選挙活動に直接関係がない。	はい ・ いいえ
<input type="checkbox"/> 今後、他の統計調査において、調査員を依頼できるか、市から確認の連絡する場合があることを了承する。	はい ・ いいえ

(参考) 「香取市登録統計調査員」と「香取市統計調査員会」について

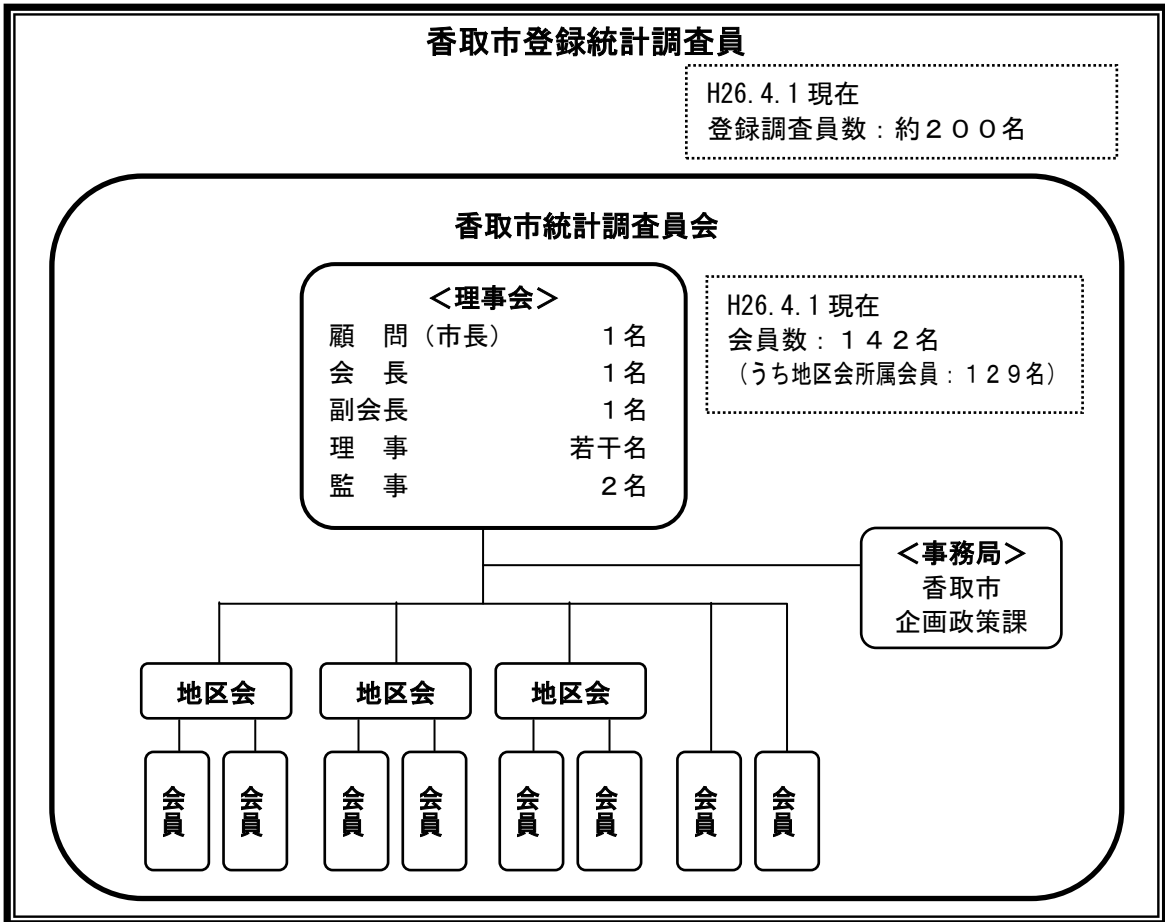

(参考) 地区会一覧

H26.4.1現在

地区会名	対象地区	会員数
・ 佐原統栄会	佐原・北佐原地区	21人
・ 東大戸統愛会	東大戸地区	22人
・ 香西統友会	香西地区	20人
・ 新島統友会	新島地区	17人
・ 香取統友会	香取地区	23人
・ 津宮地区会	津宮地区	10人
・ 大倉地区会	大倉地区	10人
・ 栗源統計研究会	栗源地区	6人
計		129人